

**"ПРОЛЕС ИНЖЕНЕРИНГ" ООД**

---

**ЛОВНОСТОПАНСКИ ПЛАН**

**на**

**ТП "Държавно горско стопанство Самоков"**  
**гр. Самоков**

**ЮГОЗАПАДНО ДЪРЖАВНО ПРЕДПРИЯТИЕ**

**гр. Благоевград**  
**РДГ СОФИЯ**  
**гр. София**

Изработил:

Ръководител обект: .....  
(инж. Ангел Ненов)

Управител: .....  
(инж. Вахрам Алтунян)

**София, 2024 година**



## Съдържание:

Увод.....	3
Глава I Местонахождение и фауна.....	4
1. Административна и ловностопанска принадлежност .....	4
2. Екологически фактори.....	6
3. Фауна – бозайници, птици .....	13
Глава II Досегашно стопанисване .....	15
Глава III Характеристика на площта, хранителната и защитна база .....	33
1. Площи - обща, дивечопригодна.....	33
2. Типове местообитания.....	33
Глава IV Основни насоки за организация на ловното стопанство.....	38
1. Направление на стопанисване .....	38
2. Ловностопанско деление .....	38
Глава V Планирани мероприятия.....	42
1. Разпределение на дивечопригодната площ по пригодност за обитаване от отделните видове дивеч и бонитиране на дивечовите местообитания .....	42
2. Допустими запаси и перспектива за развитието им .....	44
3. Формиране на едродивечовите запаси по пол и възраст.....	135
4. Ограничаване на миграцията и опресняване на кръвта .....	156
5. Фуражна база.....	157
6. Подобряване защитните и хранителни условия на местообитанията. Подобряване на условията за ловуване. Проектирани биотехнически съоръжения .....	181
7. Управление, пътна мрежа, сгради и техника .....	189
8. Количествена сметка на проектираните ловностопански мероприятия.....	189
9. Очакван ефект .....	193
Общи бележки .....	208
Литература .....	209
Приложение № 1 Заповеди, протоколи.....	211
Приложение № 2 Таксация и ползване на дивеча .....	212
Приложение № 3 Изходна база данни .....	250
Приложение № 4 Ведомости за площите на фуражната база.....	304
Приложение № 5 Работни схеми и количествени сметки на биотехническите съоръжения.....	334



## Увод

Предмет на настоящия план е дивечът и дивечовите местообитания в ловностопанските райони на ТП „ДГС Самоков“ и влятото „ТП ДГС Боровец“ (горски и земеделски територии).

Основание за изработката на ловностопанския план е проведеният и спечелен Конкурс за обществена поръчка по ЗОП и Договор № РД10-13/19.06.2023 по Регистъра на договорите на РДГ София и Договор № ПО-03.44/14.06.2023 на „ЮЗДП“ ДП: „Извършване на инвентаризация на горските територии, изработване на горскостопански карти, план за ловно стопански дейности и план за дейностите по опазване на горските територии от пожари и горскостопански план за горски територии - държавна собственост в териториалния обхват на ТП „ДГС Самоков“ включително ГСУ „Боровец“, към „Югозападно държавно предприятие“ ДП - гр. Благоевград, без инвентаризация на ГТ частна и общинска собственост в ГСУ „Боровец“, в границите на община Самоков и част от Столична община”.

Условие за инвентаризацията, изработката на горскостопанския план, план за ловно стопански дейности и плана за дейностите по опазване на горските територии от пожари се явява утвърденото от Началника на Изпълнителната Агенция по Горите ”Задание за инвентаризация на горските територии и за изработване на планове за ловностопанската дейност, дейностите по опазване на горите от пожари и горскостопански план за горските територии държавна собственост в района на дейност на ТП ”Държавно горско стопанство Самоков” включително ГСУ „Боровец“.

Ловностопанския план е неразделна част от горскостопанския план на ТП „ДГС Самоков”.

По време на теренните работи е извършено подробно проучване на дивечовите местообитания и екологичните фактори имащи отношение към ловностопанските дейности, проучено е състоянието на дивечовите запаси и настъпилите промени в тях. В съвременните условия сложността на изследваните проблеми е голяма, поради наличието на голям комплекс от фактори - екологични, икономически и социални.

Основните фактори които влияят в най-голяма степен на ловното стопанство в района на дейност на ТП „ДГС Самоков” са:

- засилено присъствие на хора и техника и безпокоене на дивеча в ловностопанските райони.
- малък брой на голите площи в горски територии, които са подходящи за разработване на фуражна база.
- неравномерно разпределен дял на обработените и засети със зърнено-фуражни култури земеделски площи спрямо пустеещите земи.
- браконьерство.
- висока плътност на хищниците.
- нарушени запаси, полови и възрастови структури, не прилагане на методите на подборното ловуване.

В резултат на извършените проучвания са дадени основните насоки за стопанисването на дивеча, планирани са необходимите биотехнически мероприятия и фуражната база с оглед подобряване условията за развъждане, улесняване наблюдението, провеждането на подборния отстрел и поддържането на жизнени популации с добри трофейни качества.



# Глава I

## МЕСТОНАХОЖДЕНИЕ И ФАУНА

### *1. Административна и ловностопанска принадлежност*

В административно отношение ТП "Държавно горско стопанство Самоков" е териториално поделение на Югозападното държавно предприятие – гр.Благоевград и е под контрола на Регионална дирекция по горите - гр.София.

Съгласно ловностопанското райониране на страната територията на ДГС "Самоков" попада изцяло в Рило-Родопската област.

Големият брой населени места и съгъстената пътна мрежа предполагат интензивно движение на хора и превозни средства в района, което е предпоставка за безпокоене на дивеча и браконьерство през цялата година.

Границите на ловностопанските райони в района на дейност на ТП ДГС "Самоков" са отразени в ловностопанския план така, както са посочени в заповеди №№ РД46-1407/20.07.2001 г., РД49-43/24.04.2002 г., РД49-94/10.05.2004 г., 708/19.05.2009 г., 951/07.06.2009 г., РД49-214/08.06.2011 г., РД49-213/08.06.2011 г., РД49-61/19.02.2013 г., РД49-273/18.07.2014 г., РД49-283/14.11.2017 г., РД-377/19.07.2023 г., РД46-1076/ 20.06.2001 г., 714/19.05.2009 г., РД49-1/04.01.2017 г., РД49-2/04.01.2017 г., РД49-383/27.11.2017 г., РД48-88/07.11.2018 г..

Поради многократните промени на границите на ловностопанските райони, настъпили през периода 2001-2023 г. и описани в изброените по-горе заповеди е необходимо изготвянето на една заповед, обединяваща всички текстове.

В района на дейност на ТП „ДГС Самоков” държавният ловностопански район е предоставен за срок от 15 години с договори за стопанисване и ползване на дивеча както следва:

- С договор № ПО-01-62 от 15.07.2020 г. дивечовъден участък „Рила”, обособен със заповед № 951 от 09.06.2009 на председателя на Държавна агенция по горите е предоставен на „ВИ АЙ ХЪНТИНГ” ООД - София;

- С договор № 164 от 19.09.2013 г. дивечовъден участък „Белчаница - Ръжанска река”, обособен със заповед № 708 от 19.05.2009 на председателя на Държавна агенция по горите е предоставен на „Екопазари” ЕООД – град Перник;

- С договор № ПО-01-42 от 24.04.2018 г. дивечовъден участък „Луковица”, обособен със заповед № РД 49-383 от 27.11.2017 г. на министъра на земеделието, храните и горите е предоставен на „КЛЕН ЛЕС” ЕООД – град Самоков;

- С договор № ПО-01-23 от 08.03.2019 г. дивечовъден участък „Боровец”, обособен със заповед № РД 48-88 от 07.11.2018 г. на министъра на земеделието, храните и горите е предоставен на „ИБЕРЛЕС” ЕООД – град Самоков;

За всички дивечовъдни участъци са съставени бизнес програми, които са приложени в ловностопанския план.

С договор от 25.01.2010 г. са предоставени на “Ловно - рибарско сдружение Самоков” ДП – град Самоков ловностопански райони, които към момента са следните: „Самоков”, „Шипочане”, „Доспей”, „Пашаница“, „Райово“, „Широки дол“, Долни Окол“, „Говедарци“, „Радуил“, Гуцал“ и „Марица“.

С договор от 05.07.2012 г. е предоставен на “Ловно - рибарско сдружение Арабаконак 2001” – село Осоица ловностопански район „Клисура“.

С договор от 05.08.2009 г. са предоставени на "Ловно - рибарско дружество София Юг" – град София ловноstopански райони, които към момента са следните: „Алино - Рельово“, „Белчин“, „Поповяне“, „Ковачевци“, „Ярлово“, „Яребковица“, „Злокучене“ и „Калково“.

С протокол от 26.07.2023 г. на основание заповед РД-377/19.07.2023 г. е предоставен на "Ловно - рибарско сдружение Долна Баня - Сокол 1898" – ловноstopански район „Горни Окол“.

Всички ловноstopански райони са разделени на приложената карта по ловища съгласно изискванията на чл. 125 (5-8) от Наредба № 18 за инвентаризация и планиране в горските територии (притурка към ДВ, бр. 82 от 23.10.2015 г.).

Разпределението е следното:

Държавният ловноstopански район включва:

- дивечовъден участък „Рила“ включва 5 ловища: „Тъмната река“, „Калбура“, „Овнарско“, „Краището“ и „Бели и Леви Искър“;
- дивечовъден участък „Белчаница - Ръжанска река“ включва 4 ловища: „Матришан“, „Изворо“, „Кривопор“ и „Ръжанска река“;
- дивечовъден участък „Луковица“ включва 1 ловище „Луковица“;
- дивечовъден участък „Боровец“ включва 6 ловища: „Ловджийски кладенец“, „Пистите“, „Широката планина“, „Каркъма - Саите“, „Говедарника“ и „Мирчовец“;

Предоставените ловноstopански райони на ловни сдружения са както следва:

ЛРС „Самоков“:

- ПЛР „Самоков“ включва 6 ловища: „Дабето“, „Стакьовец“, „Каменна могила“, „Буков преслап“, „Чешмата“ и „Стакевица“;
- ПЛР „Шипочане“ включва 5 ловища: „Вучовец“, „Дренова могила“, „Гуцалското“, „Севдика“ и „Бързанското“;
- ПЛР „Доспей“ включва 5 ловища: „Полето“, „Искър“, „Шишман“, „Криви бор“ и „Леви рид“;
- ПЛРС „Пашаница“ включва 2 ловища „Пашаница“ и „Козарника“;
- ПЛР „Райово“ включва 4 ловища: „Градинките“, „Пърляко“, „Ирковица“ и „Сухата вада“
- ПЛР „Широки дол“ включва 4 ловища: „Могилски камък“, „Св. Троица“, „Продановски рид“ и „Папуджия“;
- ПЛР „Долни Окол“ включва 3 ловища: „Кози рид“, „Вуин дол“ и „Куртов дол“;
- ПЛР „Говедарци“ включва 5 ловища: „Равни рид“, „Тънкия рид“, „Дебели рид“, „Градището“ и „Ливадите“
- ПЛР „Радуил“ включва 3 ловища: „Кепеджилниците“, „Юрушки друм“ и „Имелка“;
- ПЛР „Гуцал“ включва 4 ловища: „Левица“, „Белио камък“, „Черешата“ и „Паметника“;
- ПЛР „Марица“ включва 3 ловища: „1-во Ловище“, „2-ро Ловище“ и „3-то Ловище“.

ЛРС „София Юг“:

- ПЛР „Алино - Рельово“ включва 7 ловища: „Кладенчето“, „Кръста“, „Макавей“, „Зайчев дол“, „Момата“, „Градище“ и „Равнище“;
- ПЛР „Белчин“ включва 4 ловища: „Стоянчовец“, „Св. Спас“, „Белчински бани“ и „Стубела“;
- ПЛР „Злокучене“ включва 2 ловища: „Поделението“ и „Чукара“;
- ПЛР „Калково“ включва 2 ловища: „Шумнатица“ и „Манастира“;
- ПЛР „Ковачевци“ включва 5 ловища: „Ненадин дол“, „Киселички дол“, „Полето“, „Кумански дол“ и „Станин дол“;

- ПЛР „Поповяне“ включва 6 ловища: „Копан път“, „Разсадника“, „Брезето“, „Летището“, „Палакария“ и „Верила“;
- ПЛР „Ярлово“ включва 3 ловища: „Пожара“, „Палакария“ и „Чегарица“;
- ПЛР „Яребковица“ включва 2 ловища: „Долината“ и „Махалите“;

ЛРС „Арабаконак 2001“:

- ПЛР „Клисура“ включва 3 ловища: „Моров кръст“, „Соколов камък“ и „Кало“;

ЛРС „Долна Баня - Сокол 1898“:

- ПЛР „Горни Окол“ включва 3 ловища: „Асанги дол“, „Кадийца“ и „Китката“.

Границите на ловностопанските райони са посочени на приложения картен материал.

## 2. Екологически фактори

В морфографско отношение, релефът в района на стопанството обхваща части от две физикогеографски области в България – Рило-Родопския масив и Краищенско-Средногорската блоково-разломна област.

**Рило-Родопска област** е представена от по-ниските северни склонове на Рила и заема 35.8 % от горските комплекси в ТП „Държавно горско стопанство Самоков“. Обхваща части от трите големи планински дяла на планината, а именно:

- **Мусаленският дял** е разположен на изток от р. Бели Искър до р. Бистрица (над гр. Долна баня). Този дял се състои от две големи била, които се пресичат почти под прав ъгъл при връх „Маришки чал“ (2765 м н.в.). Те са наречени на имената на най-високите си върхове „Мусала“ (2925 м н.в.) и „Ибър“ (2666 м н.в.).

- **Скакавишкият дял** представлява ядрото на планината. На територията на стопанството заема планинските склонове между реките Бели и Леви Искър – отдели от 687 до 701. Източната част на този клон е най-висока. Представлява остър гребен от скални образувания, над които се издига най-високият връх в тази част на стопанството „Св. Дух“ (2114.0 м н.в.).

- **Малъовишкият дял** заема най-обширна част от района. Тук се очертават две рязко обособени части - ниска и висока – разделени от Говедарската котловина по р. Черни Искър. Ниската част се нарича **„Белчаница“** и е преход между Рила и Верила. На север от р. Лакатица тя се издига до 1655.1 м н.в., а на юг – главното било на **„Лакатишка Рила“** достига в местността „Сахтьовица“ 1650.6 м н.в. Високата част обхваща района от р. Леви Искър до вододелното било на реките Малъовишка и Урдина река, което представлява югозападната граница на стопанството с Национален парк „Рила“. Най-югозападната точка се намира в района на туристическия център „Малъовица“ в горния край на ски пистата на 1966.7 м н.в. От нея на изток южната граница с парка се спуска над бившата спортна база „Овнарско“ 1553.5 м н.в., около километър се движи по пътя за базата и после по р. Голяма Лопушница през вододелното било и нагоре по р. Джопаница се изкачва до „Малкия преслап“ 1869.9 м н.в. над хижа „Мечит“. От там границата минава по „Царския път“ и през скалния комплекс „Господинкина скала“ 1842.2 м н.в. слиза до р. Леви Искър.

Високите части на Рила имат типично алпийски характер – с циркуси, трогови долини, ледникови образувания и клекови формации, но по линията на клековите формации е обособен Националният парк „Рила“. В частта от планината, която попада в стопанството, релефът е предимно високопланински, с голяма надморска височина, стръмни, често скални била и циркусни долини, образувани при свличането на ледниците. Съвременният релеф на Рила е създаден главно през младия Тerciер и Кватернера под влияние на блоково-разломни движения, когато старата кристалинна основа е била силно разломена. Планинският ѝ облик се дължи на силното епейрогенно издигане през този период. Заледяванията са настъпвали успоредно с издигането на планината. Най-общо, високопланинският релеф в този район на

стопанството се характеризира със стръмни склонове, които се спускат към врязаните в тях водни течения, а на места са силно скалисти, урвести и отвесни. Денивелацията между билата и доловете се движи в рамките от 500 до 1000 метра. Това се дължи на най-новите издигания на планината през Кватернера. Над 74.7 % от склоновете в Рилската част на стопанството са стръмни и много стръмни. От изложенията, на които са разположени горите и голите горски площи, преобладават сенчестите – 69.5 %, което се дължи на общото изложение на главните била в северна посока.

### ***Крайщенско-Средногорска област***

Тази област представлява сложна мозайка от планини и котловини с разнообразни посоки на простиране. Представена е от планинските вериги ограждащи Самоковската котловина и самата котловина. Горите в този район заемат 64.2 % от площта на ТП "Държавно горско стопанство Самоков" и се простират по склоновете на следните геоморфоложки единици:

- **Верила** е част от Руйско-Верилската планинска редица. Издига се югозападно от Самоковската котловина. Разделя се от "Белчаница" чрез Клисурската седловина 1025.0 м н.в. В сравнение с Рила, тя е доста по-ниска – най-високият ѝ връх е "Голям дебелец" – 1414.0 м н.в., има широко плоско било и полегати склонове. Горите и горските площи са разположени главно по северните ѝ части - отдели от 485 до 553 и от 576 до 590.

- **Плана** е част от Планско-Завалската планинска редица. Простира се между р. Искър и Витоша и огражда Самоковската котловина от северната страна. Орографски е свързана с Витоша чрез Железничката котловина. Най-северозападната точка на стопанството в този район се намира над ханче "Ярема" на 1290.5 м н.в. Плана е куполообразна планина и има обширно заравнено било с плоски върхове. Най-високият ѝ връх се намира извън стопанството – вр."Манастирище" (1338.0 м н.в.), а на територията му са разположени "Кралев връх" (1272.2 м н.в.) и "Гарваница" (1245.3 м н.в.). Към Самоковската котловина се спуска чрез ясно изразени стъпала, покрити с делувий, в който са се образували млади ерозионни форми – ровини. В исторически план планината е била почти обезлесена до 1950 година, като големи части от нея са представлявали поройни земи, ерозирани площи и редини с малко иглолистни дървета, неизпълняващи никакви функции. В последствие, благодарение на залесителната дейност на стопанството, склоновете ѝ се покриват с иглолистни култури.

- **Ихтиманска Средна гора** се простира източно от р. Искър и орографски е свързана с Рила чрез Шипочанески рид и Шумнатица. Формирана е от сравнително ниски ридове, разделени от тесни котловини, което обуславя котловинно-хълмистият и нископланински релеф в района. Най-високата част от Септемврийски рид - вр."Тръна" (1275.2 м н.в.) попада на границата с горскостопански участък "Боровец", откъдето склоновете на рида се спускат плавно към Самоковската котловина.

- **Самоковската котловина**, както е описано по-горе, е напълно затворена котловина. През нея протича р. Палакария, а в източната част и р. Искър. Средната ѝ надморска височина е 950 м. Почти изцяло е заета от работни земи, само отделни площи, главно около деретата и реките са залесени с елшови и върбови насаждения или тополови култури.

Като обобщение на данните за релефа на Крайщенско-Средногорската област, може да се каже, че те са твърде разнообразни. Релефните форми преминават от равнинни, през котловинно-хълмисти до ниско и средопланински в подножието на Рила. Първоначалното им обособяване е започнало в началото на Терциера и продължава и до сега. Всяка морфострукторна единица има свое развитие, което обуславя голямото разнообразие на релефни форми. Например диоритната интрузия на Плана е способствала за образуването на куполообразната ѝ форма, а в Самоковската котловина заливните тераси се изграждат и до днес от алувиалните и делувиялни наноси и т.н.

В общи линии, релефът в този район на стопанството се характеризира с по-полегати склонове и по-плитки долове, но по-често засегнати от ерозионни процеси. Денивелацията между билата и деретата се движи в рамките от 200 до 500 метра, което се дължи на екзогенните процеси през Неогена.

Районът на ТП "Държавно горско стопанство Самоков" се отличава с твърде голяма гъстота на хидрографската мрежа – 2.22 км на 1 кв. км площ. Почти всички водни течения се намират във водосборния басейн на река Искър и само реките Дървена и Голяма река, горните течения на които попадат на територията на стопанството, гравитират на запад към р. Струма.

**Река Искър** е най-дългата река в България. Изворната ѝ област се намира в Централния дял на Рила, протича почти по цялата дължина на страната и се влива в р. Дунав североизточно от с.Байкал. Общата ѝ дължина е 368 км, но на територията на стопанството попада около една десета от нея. Водосборният ѝ басейн е 8640 кв. км. Планинският релеф на Рила оказва много силно влияние върху водния отток на реката. Планината попада в област със снежно-дъждовен режим на речния отток, което се вижда от рязко изразеният пролетен максимум и есенен минимум. Пролетното пълноводие се дължи както на топенето на снеговете, така и на изобилните валежи през април и май. Средният годишен отток на р. Искър при с. Долни Пасарел е 12 куб.м/сек. Алувиалните наноси по бреговете ѝ са с дебелина 15-20 м, имат различен произход и образуват сравнително тясна ивица около реката, която се увеличава към язовира. Практически тези наноси нямат голямо стопанско значение, защото са заети предимно със по-слабопродуктивни върбово-елшови насаждения или тополови култури. Реката приема водите на повече от 25 големи притока, някои от които са:

- *Боровецка Бистрица* може да се нарече още и Мусаленска Бистрица, защото води началото си от "Мусаленските езера", като събира водите на Гръчка река, Малка Бистрица, Царска Бистрица и Солената вода. Южно от гр. Самоков тя се спуска през полето, преди да навлезе в града поема водите на десния си приток р. Голяма Луковица и след това се влива в р. Искър. Общата ѝ дължина е около 20 км, половината от които попадат на територията на стопанството. Има постоянен воден баланс, защото се подхранва от ледниковите езера.

- *Бели Искър* извира под вр. "Реджепица" от циркусното "Канарско езеро". Общата му дължина е 27.9 км, но по-голямата част от него е останала в Националния парк "Рила". Водосборният му басейн е 90.7 кв. км. Както и р. Искър има пролетно-лятно пълноводие. Средният му годишен отток при с. Бели Искър е 1.8 куб.м/сек. Река Бели Искър представлява циркусна долина, която прави впечатление с богатството на ледниковите си форми. Това е най-дългата торгова долина в Рила. На нея е построен яз. "Бели Искър", с обем 15 млн. куб.м, който се използва за водоснабдяване на гр. София. Северно от с. Бели Искър се събира с р. Черни Искър и по този начин се образува р. Искър.

- *Река Голяма Луковица* извира в района на "Бела поляна" и се влива в р. Боровецка Бистрица преди гр. Самоков. Дължината ѝ не надвишава 6.5 км, но е сравнително пълноводна, защото протича през високостъблени букови и смесени иглолистни гори. Тече в западна посока и след водослива си с р. Малка Луковица напуска територията на участъка.

- *Черни Искър* води началото си от "Арамлийските езера" отначало под името Прав Искър. Общата му дължина е 19.5 км, а само в стопанството – 15.7 км. Има постоянен воден дебит с пролетно пълноводие. За разлика от Бели Искър, чиято долина е образувана под влияние на ерозионните ледникови езици, тук се забелязват предимно акумулативни наслагвания – морени. Десните притоци на Черни Искър – Мальовица, Прека река, Лопушница и т.н. - са образувани по този начин, като при устията им морените достигат най-големи размери.

- *Леви Искър* е най-големият десен приток на Черни Искър. Той води началото си след водослива на Долна и Горна Лева река, които извират под вр. "Погледец". Както и Бели Искър, по-голямата част от него протича през Националния парк "Рила". На територията на стопанството дължината му е едва 6.3 км. Минава през скалните комплекси "Червена стена", "Средоноса" и "Арнаутски валог" и тече в тясно каменно корито от моренен тип, като водите му често се губят под камъните и отново излизат на повърхността. Влива се в Черни Искър северно от с. Мала Църква. Речният му режим не се отличава от този на другите водни течения в Рила.

- *Река Лакатица* е най-големият ляв приток на Черни Искър. Тя разделя "Белчаница" от "Лакатишка Рила". Извира от "Белчаница" под местността "Говедарника" и общата ѝ дължина до водослива с Черни Искър при с. Говедарци е 9.8 км. Събира водите на доловете от двата рида. По-големите леви притоци от "Белчаница" са Малък и Голям върли дол, Граничен дол, Широкото дере, Рибни дол, Андреев валог, Тръстовати дол, Голия чифлик, Говедарски дол и други. От "Лакатишка Рила" се спускат десните ѝ притоци – Равни дол, Бучков дол, Йовова река и Тъмната река, която минава по границата с ТП "Държавно горско стопанство Дупница". Лакатица меандрира в широка долина, с малък наклон, през планински ливади и картофени ниви. Има постоянен воден дебит, който остава почти непроменен през цялата година.

*Река Марица* е най-дългата река на Балканския полуостров. Води началото си от "Маричините езера", разположени в циркуса на "Маришкия чал". Тя отводнява цялата северна половина на Мусаленския дял на планината. Пресича Южна България, а в долното си течение служи за граница между Турция и Гърция. Влива се чрез делта в Маришкия залив на Егейско море. Общата ѝ дължина е 524.6 км, на територията на страната – 321.6 км, а на територията на стопанството – 26.8 км. Водосборният ѝ басейн е 53000 кв. км, а само на Българска територията - 21084 кв. км. Река Марица също като р. Искър попада в област със снежно-дъждовен режим на речния отток. Тя събира водите си от област, в която снежите маси се задържат до края на юни. Максимумът на речния ѝ отток е през май, а минимумът – през декември и януари. Средният ѝ годишен отток при с. Радуил е 2.37 куб.м/сек. След това реката приема водите на редица водни течения от Ибърското било и рида "Шумнатица" и при гр. Долна Баня средният ѝ годишен отток вече е 8.8 куб.м/сек. Някои от по-големите ѝ притоци са:

- *Голяма Сливница* събира водите на Хамам дере и Сладката вода, които извират от двете страни на "Вълчи камък" (2119 м н.в.). Спуска се под Природна забележителност "Черната скала", поема водите на р. Малка Сливница и при с. Радуил се влива в р. Марица. Общата ѝ дължина е 11.5 км. Има постоянен воден дебит, защото се подхранва от глациалния извор "Сладката вода" и по пътя си преминава през високопродуктивни смесени иглолистни гори. Голяма част от водите ѝ са каптирани към хидро-енергийната каскада "Белмекен-Сестримо".

- *Ибър* се образува от водослива на реките Малък и Голям Ибър. Р. Малък Ибър събира водите на многобройните ледникови извори в местността "Орището" на преслапа между върховете "Заврачица" (2633 м н.в.) и "Мусличал" (2554 м н.в.), а р. Голям Ибър започва под "Ортачал", като се подхранва от "Чалтъшкото езеро". Дължината на реката е 16.9 км, като по-голямата част от нея протича през Националния парк "Рила" и само около 4 км – през стопанството. Влива се в р. Марица при с. Радуил. Като останалите рилски реки и тя е пълноводна през цялата година.

- Малка част - около 2 км – от р. *Бистрица (Долнобанска Бистрица)* е част от източната граница на стопанството с ТП "ДГС Костенец". Тя поема водите от левите склонове на водоразделното било "Мирчовец".

- *Гуцалската река*, за разлика от дотук описаните водни течения, е ляв приток на р. Марица и води началото си от рида "Шумнатица" – местността "Сражата". Общата ѝ дължина е около 9 км, като 7.9 км от тях са на територията на стопанството. Протича предимно през дъбово-букови гори и водният ѝ баланс не е така равномерен. Пролетните води са доста по-високи от есенните, макар че никога не пресъхва. Тече в тясна долина с малък наклон и по бреговете ѝ има множество ливади и обработваеми площи, засадени предимно с овощни дръвчета, малини или ягоди. В долното си течение събира водите на Влашка река, на която е построен язовир с местно значение. Влива се в р. Марица преди гр. Долна баня извън стопанството.

- *Река Левица* се намира в най-ниската част на този район. Също води началото си от рида "Шумнатица", като обединява водите на две дерета Солище и Дългата ливада. Влива се

в р. Очушница извън стопанството, която на свой ред се влива в р. Марица близо до гр. Костенец.

- *Река Палакария* протича през Самоковската котловина и се влива в р. Искър на около километър североизточно от с. Широки дол (отдел 193) преди яз. "Искър". Води началото си от Витоша, отначало като р. Трещеница, която събира водите в района на "Орловите скали". Цялата ѝ дължина е 37.7 км, а само на територията на стопанството е 28.2 км. Тя има доста по-малък дебит от до тук описаните водни течения, защото събира водите от южните склонове на по-безводната Плана планина и северните склонове на Верила и "Белчаница", които са много по-ниски от централната част на Рила. От друга страна голяма част от водните течения губят водите си в Самоковската котловина или са хванати в канали за напояване. По-големи са десните ѝ притоци, които идват от "Белчаница" – Доспейска река, Ръжанска река, Върбова река, Тъмна река, Шабан, Клисурица и други. От Верила се спускат по-маловодни дерета като Турски дол, Копривщенски дол, Тодоров дол, Сливов дол, Станин дол, Божин дол, Мамарджин дол, на който е построен микроязовир. Левите притоци на р.Палакария идват от Плана и са още по-маловодни. Най-голямото водно течение тук е Селска река, която събира водите на Пипнат дол, Ибраим дол, Рударски дол, Люти дол, Бистри дол и други, минава през с. Алино и южно от него се влива в р. Палакария. Другите леви притоци са предимно дерета – Просени дол, Вучанов дол, Шулеман дере, Големия дол, Ивов дол и други.

В най-северния край на стопанството протича *река Планищица*. Тя е ляв приток на р.Искър. Събира водите от североизточните склонове на Плана планина. Води началото си под местността "Планска орница", приема водите на редица долове - Злобързов дол, Барилев дол, Голям и Малък Куртов дол, Мусган, Лубенички дол, Елезишки дол и други и след водослива си с Дългия дол излиза от стопанството. Р. Планищица тече в тясно ерозионно корито, със стръмни, на места добре облесени брегове. Дебитът ѝ е много по-непостоянен от този на Рилските реки, но не пресъхва и няма пороен характер.

Друг по-голям ляв приток на р. Искър в района е *Вуина река*. И тя събира водите си от североизточните склонове на Плана планина. Извира в местността "Мулежова китка", западно от с. Горни Окол, минава през с. Долни Окол, движи се успоредно на шосето и се влива директно в яз." Искър".

- Най-голямата река в района на Ихтиманска Средна гора е *Шипочанеската река*. Тя води началото си от рида "Шумнатица" на територията на горскостопански участък "Боровец", минава през с. Шипочане, чието име носи и на километър северно от с. Ново село се влива в яз."Искър". Приема водите от склоновете на "Шумнатица", "Септемврийски рид" и "Шипочанески рид".

За да се оползотвори правилно оттокът на речните води и главно за напояване на Самоковската котловина, се е провело голямо хидростроителство. Част от водните течения са каптирани, за да могат да се използват за питейни нужди. Основното хидротехническо съоръжение е *язовир "Искър"*. Водосборът му обхваща част от този на р. Искър. Построен е в началото на "Панчаревския пролом" и е най-големият язовир у нас. Той е котловинен язовир и изпълва широката котловина образувана от реката в началото на пролома. По данни на Басейнова дирекция за управление на водите - Дунавски район общият обем на водохранилището му е 620 милиона куб.м. Основното му предназначение е било да запазва водно-електрическите централи в Пасарел и Кокаляне и отчасти за поливна дейност, но напоследък се използва за задоволяване нуждите от питейна вода на гр. София.

Тектонската дейност на територията на стопанството е довела до появата на отделни места на минерални извори с местно значение. В Самоковското поле е направен курорта "Белчински бани", в който се използват термални води. Минералните извори отначало са били близо до подножието на Плана планина в околностите на с. Алино, но впоследствие са се изместили към р.Палакария. Водата е каптирана на 8.5 м дълбочина, извира с дебит около 9 л/сек, а температурата ѝ е 40.2°C. За питейно-битово водоснабдяване на с. Алино е определена нова санитарно-охранителна зона около водоизточник на подземни води - каптаж "Ело".

Геоложкият строеж и петрографски състав на района е много разнообразен. ТП "Държавно горско стопанство Самоков" попада в две морфоструктурни области - Рило-Родопската област и Краищенско-Средногорската блоково-разломна област.

**Рило-Родопска област** е представена от северозападната част на Рила. Основната структура на Рила се е образувала през Палеозоя – Херцинското нагъване. Най-старите скали, които я изграждат са интрузивни и метаморфни. Метаморфните скали изграждат мантията на планината, като често са процепени от интрузията на гранитните маси. Те представляват обширен Гнайсово-мигматитов комплекс принадлежащ към докамбрийските литостратиграфски единици – **Малешевска група** и неразчленената **Арденска група**. Малешевската група обхваща района на "Белчаница" и "Лакатишка Рила". Гнайсово-мигматитовият комплекс тук е изграден от двуслюдени или биотитови, ивичести кристалинни шисти и гранитогнайси, със сложен вътрешен тектонски строеж, наличие на дребни изоклинални гънки и зони на срязване. Над с.Говедарци се разкриват грубо-очновичести мигматити, като оформените лещи са с фелдшпатов или кварцов състав и често съдържат области от гранит. Дебелината на разкриващата се част от комплекса е около 1000 м. Арденската група се разкрива в околностите на селата Бели Искър, Мала Църква и Маджаре и южно от гр.Самоков. Тя също е изградена от ивичести мигматити и гранитогнайси, процепени от гранитния батолит. Разкриващата се част на Арденската група не надвишава 800 м. **Гранитният комплекс** е съставен от средно и дребнозърнести биотитови гранити. Той се появява в долината на р. Бели Искър, обхваща частта от Скакавишкия дял на Рила и западните склонове на р. Леви Искър. Контактната повърхнина с метаморфната мантия е рязка, интрузивна и затъва под ъгъл 20-50° в дълбочина. Върху кристалинните шисти и гранитогнайса тук-там лежат конгломерати и пясъчници. В северозападната част на Рила неозойските движения издигат на повърхността терциерните наслаги, които образуват отделните петна на **Пъстрата подвъглищна задруга**. Пъстрата подвъглищна задруга е изградена от полимиктови конгломерати с прослойки от сиви до ръждиво-червени едрозърнести пясъчници и тънки (до 15 м) лещи от въглища. Дебелината ѝ е не повече от 150-200 м и отделни части от нея се срещат по най-западните склонове на "Лакатишка Рила", северно от р. Черни Искър (отдели от 807 до 813 и 838 и 839) и над с. Доспей (отдел 306), където е било експлоатирано едно от находищата на въглища. Характерно за **Кватернерните наслаги** в този район е образуването на наносни конуси, както от речно-ледников произход, така и от делувиялно-пролувиален. Ледниковите образувания, които се срещат по долините на р. Черни Искър и десните ѝ притоци Мальовица, Прека река, Лопушница и други, са изградени от несортирани, заоблени и полузаоблени чакъли, валуни и блокове. Запълнката е от неравномерно разпределени, разнзърнести пясъци. Дебелината на тези образувания варира от 20 до 100 м. Генетично свързани с тях са речно-ледниковите образувания. Това са преотложени морени, най-често засебени като наносни конуси. Пролувиалните образувания са изградени от заоблени и полузаоблени чакъли, като песъчливият им запълнител е почти напълно изнесен.

Представители на **Краищенско-Средногорска област** са по-ниските Планско-Завалска и Руйско-Верилска планински вериги, Ихтиманска Средна гора и Самоковската котловина. **Планският плутон** изгражда масива на едноименната планина. Ядрото на Плана е заето с интрузията на диорита, по периферията на който се срещат кристалинни шисти и утаечни скали. Плутонът е съставен от скалите на два последователни импулса. Първият е представен от габро и габродиорити, включени като ограничени по размери ксенолити всред скалите на втория импулс. Гранодиоритите, които изграждат почти целия плутон, успоредно с кварцодиоритите, кварцомонцодиоритите и левкогранитите, са представители на втория импулс. На прехода към Самоковското поле се разкриват седиментните скали от Алинската и Рельовската свита. **Алинската свита** се установява на няколко малки площи при селата Ковачевци, Поповяне и Алино. Изградена е от глини, пясъци с редки прослойки от чакъли. **Рельовската свита** също се разкрива на отделни петна – източно от местността "Ярема" и южно от с. Рельово. Тази свита е съставена от конгломерати и грубозърнести пясъчници.

Руйско-Верилската планинска редица се състои от мезозойски скали. **Гнайсово-мигматитовият комплекс** изгражда голяма част от Верилския блок на северозапад от р. Клисурца. При с. Белчин (отдели от 538 до 544 и от 577 до 589) той е разкъсан от Планския плутон. Доминиращата литоложка разновидност в Гнайсово-мигматитовия комплекс са мигматизирани гнайси с постепенни преходи в двуслюдени гранитогнайси. Ихтиманска Средна гора има широка връзка с Рило-Родопския масив, което обуславя гранитогнайсовата основа в южната ѝ част. Северно от гр. Самоков по левия бряг на р. Искър и по двата бряга на Шипочанската река, Ихтиманският блок е изграден от скалните формации на Планския плутон. Тук по-широко разпространение имат кварцодиоритите, чиято текстура е подчертано по-масивна от тази на гранодиоритите. Плиоценски глинни и пясъци запълват Самоковската котловина и както вече се спомена, части от тях се разкриват при прехода от Плана планина към полето - Алинската и Рельовската свита. Терциерните материали са покрити с **Кватернерни наноси**, които продължават да се развиват и до днес. Алувиалните образувания изграждат русловите и заливните тераси на реките Искър и Палакария. Представени са от чакъли, пясъци и песъчливи глинни с хоризонтално наслоение. На запад от гр. Самоков по р. Искър има следи от речно-ледниковите образувания, които са по-често явление в горното течение на реката и големите ѝ десни притоци.

Казаното до тук, показва голямото разнообразие на петрографският състав в района на стопанството. Представен е както от масивни скали – гранити и гранодиорити и от метаморфни скали – гранитогнайси, така и от различни видове седименти – конгломерати и чакъли.

В климатично отношение, територията на ТП "Държавно горско стопанство Самоков" се намира в **Европейско-континенталната климатична област - Умерено-континенталната климатична подобласт** и обхваща три климатични района, а именно:

- **Климатичен район на високите полета на Западна Средна България**
- **Планински и нископланински климатичен район на Западна Средна България**
- **Планински климатичен район**

Съществува връзка между географското райониране и горскорастителното райониране според "Горскорастително райониране на България" - 1979 година от проф. Б. Захариев, проф. В. Донов и колектив. Закономерните изменения на климата във вертикална посока, водят до закономерни изменения във видовия състав, производителността на насажденията и типовете месторастения и очертават горскорастителните пояси и подпояси. Според горскорастителното райониране горските територии държавна собственост попадат в две области и заемат съответните пояси и подпояси в тях, а именно:

- **Мизийска област – Каищенско-Ихтиманска подобласт.**

**М-II- Среден планински пояс на горите от бук и иглолистни (600-1800 м н.в.)**

**М-II-1-**Подпояс на нископланинските гори от горун, бук и ела ( 600-1000 м н.в.)

**М-II-2-**Подпояс на среднопланинските гори от бук, ела и смърч (1000-1500 м н.в.)

- **Тракийска област – подобласт Рила.**

**Т-II- Среден планински пояс на горите от бук и иглолистни (700-2000 м н.в.)**

**Т-II-1-**Подпояс на нископланинските гори от горун, бук и ела ( 700-1200 м н.в.)

**Т-II-2-**Подпояс на среднопланинските гори от бук, ела и смърч (1200-1700 м н.в.)

**Т-II-3-**Подпояс на горнопланинските смърчови гори (1700-2000 м н.в.)

Голямото разнообразие на петрографския състав и релефа в района на ТП "Държавно горско стопанство Самоков" е предпоставка за развитието на различни почвени типове. Влияние върху почвообразуването са оказали и акумулативната дейност на водните течения и растителните формации. Тук се срещат кафяви горски почви, които са представени с два подтипа – наситени и ненаситени, по най-високите планински части са се образували

планинско-горски тъмноцветни почви, а речните наноси са оформили алувиално-делувиални почви.

### **3. Фауна – бозайници, птици**

Според зоогеографското райониране, територията на ТП „ДЛС Самоков” попада в два района на Евросибирската подобласт:

- Планински район с преобладание на видове животни, характерни за северноевропейските иглолистни гори;
- Предпланински с преобладание на видове животни, характерни за средноевропейските широколистни гори.

Обитаващите ловни видове тук са:

#### **А. КЛАС БОЗАЙНИЦИ (*Mammalia*)**

##### **1. Разред Чифтокопитни (*Artiodactyla*)**

Сем. Еленови (*Cervidae*)

- Благороден елен (*Cervus elaphus*) – обитава в ограничени количества предимно по-големите горски комплекси в западната част на стопанството.

- Сърна (*Capreolus capreolus*) – обитава повсеместно горските комплекси в района.

Сем. Кухороги (*Bovidae*)

Сем. Свини (*Suidae*)

- Дива свиня (*Sus scrofa*) – обитава повсеместно масивните горски комплекси и разпокъсани гори сред земеделски територии на горското стопанство с не пресъхващи водоизточници.

##### **2. Разред Зайцеподобни (*Lagomorpha*)**

Сем. Зайци (*Leporidae*)

- Див заек (*Lepus europaeus*) – обитава повсеместно, предимно откритите площи с ниска растителност и обработваеми ниви, както и изредени горски комплекси и плътни горски масиви в по ограничено количество.

##### **3. Разред Гризачи (*Rodentia*)**

Сем. Катерици (*Sciuridae*)

- Катерица (*Sciurus vulgaris*) – обитава предимно гористите местности.

##### **4. Разред Хищници (*Carnivora*)**

Сем. Кучета (*Canidae*)

- Вълк (*Canis lupus*) – обитава предимно плътните горски масиви и билните части на стопанството. Там нанася значителни щети на дивечовите популации.

- Чакал (*Canis aureus*) – срещат се предимно в северната част на стопанството с ниска численост.

- Лисица (*Vulpes vulpes*) – обитава повсеместно.

Сем. Порови (*Mustelidae*)

- Белка (*Martes foina*) – разпространена ограничено в скалисти местообитания и около изоставени, запустели сгради.

- Черен пор (*Mustela putorius*) – обитава около застроените площи.

- Язовец (*Meles meles*) – разпространен около обработваемите площи.

#### **Б. КЛАС ПТИЦИ (*Aves*)**

##### **4. Разред Кокошеви (*Galliformes*)**

- Глухар (*Tetrao urogallus*) – обитава изредените зрели иглолистни насаждения в горната част на гората в ЛСК “Рила”

- **Фазан (*Phasianus sp.*)** – разселва се в някои от ловностопанските райони.
- **Яребица (*Perdix perdix L.*)** – естествено разпространена и разселвана в периферията на обработваемите площи.

- **Пъдпъдък (*Coturnix Coturnix L.*)** - среща се по време на прелета в работните земи.

- **Планински кеклик (*Alectoris graeca M.*)** – с много ниска численост, като обитава скалистите местообитания в някои ловностопански райони. Разселва се и изкуствено.

## **5. Разред Гълъбови (*Columbiformes*)**

**Сем. Гълъби (*Columbidae*)**

- **Гривек (*Columba palumbus*)** – разпространен предимно в близост до обработваемите площи.

- **Гургулица (*Streptopelia turtur*)** – разпространена в равнинните райони.

- **Гугутка (*Streptopelia decaocto*)** – около и в населените места.

## **6. Разред Гъскоподобни (*Anseriformes*)**

**Сем. Патицови (*Anatidae*)**

- **Зеленоглава патица (*Anas platyrhynchos L.*)** – среща се по време на прелета около р. Палакария, р. Искър, яз. Искър и тресавищата около тях.

### **Защитени видове:**

- **Дива коза (*Rupicapra rupicapra*)** – обитава труднодостъпните скалисти склонове на Бели и Леви Искър в близост до Национален парк “Рила”

- **Мечка (*Ursus arctos*)** – обитава в значителна численост предимно плътните горски масиви в южната и югозападната част на стопанството.

- **Дива котка (*Felis silvestris*)** – среща се единично.

Освен изброените в района обитават и защитените видове – златка, невестулка и значително количество птици – представители на семействата Дневни грабливи, Сиви, Дроздове, Завирушки, Орехчета, Сврачки, Синигери, Зидарки, Дърволазки, Стърчиопашки, Чучулиги, Врабчови, Чинки, Кълвачи, Козодои, Лястовици, Бързолети и др.

От тях значителни щети върху приплодите на едродивечовите популации нанасят мечката и скалния орел, а върху дребния дивеч – масово разпространените мишелови. В териториите на предоставените ловни райони скитат и много безстопанствени кучета, които също допринасят за намаляване числеността на дивеча, особено по време на размножителния период чрез унищожаване на приплодите му.



## **Глава II**

### **ДОСЕГАШНО СТОПАНИСВАНЕ**

До 1990 г. територията на държавния ловностопански район на ДЛ “Самоков” е стопанисвана като представително ловно стопанство (ПЛРС) “Рила”, пряко подчинено на бившия Комитет по горите. След разформироването на държавните и представителните ловни стопанства, районът му преминава към ДЛ “Самоков”.

Предоставените райони на ловно-рибарски сдружения са стопанисвани по годишни планове и ловоустройствено планиране от 1986 г.

Съгласно изискванията на Закона за лова и опазване на дивеча (ДВ, бр. 78/2000; бр.79/2002) и Правилник за неговото прилагане (ДВ, бр. 58/2001; бр.41/2003) заповед на МЗГ № РД 46-1407 от 20.07.2001 г. определя новите граници на ловностопанските райони. Последните са доуточнени със заповед на МЗГ № РД 49-43 от 24.04.2002 г., протоколи от 08.05.2003 г. и от 15.10.2003 на Комисията по ловно стопанство към ДЛ “Самоков” и заповед на МЗГ № РД 49-94 от 10.05.2004 г.

До настоящето устройство дивечът, обитаващ горските и земеделски територии в района на дейност на ДГС “Самоков” е стопанисван по ловоустройствения план от 2014 г.

Границите на ловностопанските райони в района на дейност на ТП ДГС “Самоков” са посочени в заповеди №№ РД46-1407/20.07.2001 г., РД49-43/24.04.2002 г., РД49-94/10.05.2004 г., 708/19.05.2009 г., 951/07.06.2009 г., РД49-214/08.06.2011 г., РД49-213/08.06.2011 г., РД49-61/19.02.2013 г., РД49-273/18.07.2014 г., РД49-283/14.11.2017 г., РД-377/19.07.2023 г., РД46-1076/ 20.06.2001 г., 714/19.05.2009 г., РД49-1/04.01.2017 г., РД49-2/04.01.2017 г., РД49-383/27.11.2017 г., РД48-88/07.11.2018 г.

Поради многократните промени на границите на ловностопанските райони, настъпили през периода 2001-2023 г. и описани в изброените по-горе заповеди е необходимо изготвянето на една заповед, обединяваща всички текстове.

Границите на ловностопанските райони са посочени на приложения картен материал. Всички ловностопански райони са разделени на приложената карта по ловища съгласно изискванията на чл. 125 (5-8) от Наредба № 18 за инвентаризация и планиране в горските територии (притурка към ДВ бр.82 от 23.10.2015 г).

Проведени ловностопански мероприятия и фуражна база на територията на ТП „ДГС Самоков” към 2023 г. са отразени в таблица № 1, а в таблица № 2 и 3 е показана таксацията на дивеча към 2023 г. по ловностопански райони и обобщено за десетилетието.

**Таблица № 1**  
**Проведени ловностопански мероприятия и фуражна база към 2023 г.**

Ловностопански мероприятия	Ловностопански район																									
	Марка	ДУ "Рила"	ДУ "Ръжанска река"	ДУ "Луковница"	ДУ "Боровец"	ПДП "Товедарци"	ПДП "Доспей"	ПДП "Долни Оког"	ПДП "Райово"	ПДП "Самоков"	ПДП "Пипочане"	ПДП "Широки дол"	ПДП "Тугат"	ПДП "Марита"	ПДП "Радуил"	ПДП "Ташаница"	ПДП "Алино - Рельово"	ПДП "Белчин"	ПДП "Зложучене"	ПДП "Калково"	ПДП "Ковачевци"	ПДП "Топоване"	ПДП "Ярековница"	ПДП "Ярлово"	ПДП "Кисеура"	ПДП "Горни Оког"
Фуражна база - към 2023 г.																										
Дивечови ниви	дка	15	325	4	16	1	26	21	39	48	233	45	968	837	338	8	24	9	51		5	143		24	18	12
Дивечови ливади	дка	933	49	152	427	877	70	23	41	84	133	101	230	206	149	27	73	2	78		192	47	29		9	104
Ловни просеки	дка	96.0		110.0				20.0	33.0	83.0	96.0															44.0
Дивечови сечища	дка																									
Построени съоръжения до 2023 г.																										
Високо закрито чакало	бр.	7	9	2	8		1			3			1	1	4								1		1	
Високо покрито чакало	бр.	3			1				1	6																
Високо открито чакало	бр.	4			1	1			3	2			2		3			7	3	3	4				3	5
Ниско чакало	бр.		3												2		6	1					1			
Каменно чакало	бр.					6				1					1											
Хранилка диви свине	бр.	6	7	4	13	12	6	10	6	15	15	8	4	7	8	2	9	5	11	9	7	4	8	4	14	5
Хранилка ясла	бр.	11	7			7	3	3	1	15		1	1	5	2		9	4		3	5	3	1		9	1
Комплексна хранилка	бр.				12							3					4		11	2						
Хранилка за диви кози	бр.				1																					
Солище	бр.	15	13	3	49	48	11	11	8	15	11	9	29	10	10	3	18	15		10	15	6	8	4	16	9
Калище	бр.	1	1	1	5	6	3	4	4	15	7	7	3	12	8	2	9	6	13	8	7	4	7	4	7	5
Хранилка кокошеви	бр.																2	2	9						2	
Капан за едър дивеч	бр.				1														2							
Стървил. за х-ци	бр.				1	1							4				4			1	8	2				
Ловна хижа	бр.	1	2	1				1										1								
Ловен заслон	бр.		4	1		6	4	2	2	7	2	1	3	1	3	1	6	3	1	3	3	3	1	2	4	1
Яма за СЖП	бр.	1	1	1	1	1	1	1	1	2	1	1	1	1	1	1	1	1	1	1	1	1	1	1	1	1
Аклиматизационен двор	бр.		1				1																			

**Таблица № 2**  
**Запас на дивеча към 2023 г. по ловностанпански райони**

Вид дивеч	Ловностанпански район																									
	Мярка	ДУ "Рила"	ДУ "Беланита - Ръжанска река"	ДУ "Луковина"	ДУ "Боровец"	ПДР "Говедарци"	ПДР "Достей"	ПДР "Долни Оког"	ПДР "Райово"	ПДР "Самоков"	ПДР "Шипочане"	ПДР "Широки дол"	ПДР "Гудал"	ПДР "Марица"	ПДР "Радуил"	ПДР "Пашанита"	ПДР "Адино - Рельово"	ПДР "Белчин"	ПДР "Злокучене"	ПДР "Калково"	ПДР "Ковачевци"	ПДР "Поповане"	ПДР "Яребоковина"	ПДР "Ярлово"	ПДР "Клисура"	ПДР "Горни Оког"
Действит. дивечови запаси 2023 г.																										2024 г.
Едър дивеч																										
Благороден елен	бр.		11		10	3		1	5	8	2	1	4		3		5	5			8	6	5	5	3	
мъжки	бр.		7		5	1		1	2	6	1	1	2		1		2	2			2	2	2	1	1	
женски	бр.		4		5	2			3	2	1		2		2		3	3			6	4	3	4	2	
Елен лопатар	бр.							3	1	9			1													
мъжки	бр.							1	1	5			1													
женски	бр.							2		4																
Сърна	бр.	108	80	92	214	120	109	62	71	123	66	52	98	60	64	41	63	52	30	33	55	55	47	35	43	163
мъжки	бр.	54	29	63	103	58	59	24	30	65	26	29	56	35	35	19	27	22	10	15	20	22	18	11	23	106
женски	бр.	54	51	29	111	62	50	38	41	58	40	23	42	25	29	22	36	30	20	21	35	33	29	24	20	57
Дива свиня	бр.	24	47	30	105	21	21	19	19	40	21	19	39	17	16	14	24	15	14	13	14	15	14	15	14	29
мъжки	бр.	16	19	15	51	12	12	12	11	23	12	13	22	11	6	9	8	6	4	5	6	5	6	5	7	12
женски	бр.	8	28	15	54	9	9	7	8	17	9	6	17	6	10	5	16	9	10	8	8	10	8	10	7	17
Дива коза	бр.	54			209																					
мъжки	бр.	27			104																					
женски	бр.	27			105																					
Мечка	бр.	5	2	3	26	5	3	2	2	2	2	1	2	2			1				1	1				
Глухар	бр.	97			83																					
мъжки	бр.	30			43																					
женски	бр.	67			40																					
Дребен дивеч																										
Заяк	бр.	58	60			27	42	28	45	33	14	67	17	19	17	24	110	75	80	30	150	110	35	110	22	
Фазан	бр.			16				10	2		2	13	3	15	18		30	25	20		30	30		20	21	
Яребица	бр.		40	92	20	50	300	25	180	235	12	54	91	50	40	14	180	130	80	60	200	230	30	220	54	50
Планински кеклик	бр.				10																				38	
Нутрия	бр.																		10							

Вид дивеч	Ловностански район																			
	Мирка	ДУ "Рила"	ДУ "Беланница - Ржанска река"	ДУ "Джковина"	ДУ "Боровец"	ПДР "Говедарци"	ПДР "Доспей"	ПДР "Долни Оког"	ПДР "Райово"	ПДР "Самоков"	ПДР "Шипчане"	ПДР "Широки дол"	ПДР "Гутаг"	ПДР "Марица"	ПДР "Радуил"	ПДР "Пашаница"	ПДР "Алино - Рельово"	ПДР "Белчин"	ПДР "Злокучене"	ПДР "Капково"
Хищници	бр.																			
Вълк	бр.	8	5	4	10	10	7	3	5	2	3	2	9	2			3	2		
Чакал	бр.		14	7	5	2	15	16	23	38	23	16	19	15	7	10	45	40	30	10
Лисица	бр.	36	12	17	33	50	25	29	36	30	41	27	30	18	22	17	40	20	30	10
Дива котка	бр.	4	7		20	8	2	1	5	7	1	7	5	3	5	1	30	20	20	10
Бялка	бр.	10	8	8	30	15	8	8	19	23	22	16	32	12	21	6	20	20	10	5
Язовец	бр.	4		6	26	6	8	17	17	25	15	15	45	10	11	7	40	35	25	10
Черен пор	бр.			4		6		6	20	13	15		10	6	6		15	10	5	
Скитащи кучета	бр.	14	6	5	6	6	5	6	6	30	4	12	15	10	11	5	15	15	15	10
Скитащи котки	бр.	3		10		8	8	10	8	22	7	8	19	6	14	6	15	20	20	10
Сврака	бр.					60	50	29	50	70	40	25	80	25	53	17	70	70	70	40
Сива врана	бр.					40	30	12	45	65	15	30	50	18	24	20	90	70	30	25
Посевна врана	бр.					20	45	28	33	75	25	55	65	25	12	12	80	60	50	30
Чавка	бр.			40	40	40	45	37	65	30	29	60	37	14	25	60	50	50	20	10

**Таблица № 3**  
**Запас на дивеча за последните 10 години обобщен**

Година		2014	2015	2016	2017	2018	2019	2020	2021	2022	2023
Едър дивеч											
Благороден елен	бр.	23	31	37	46	53	71	76	78	80	85
мъжки	бр.	10	14	19	22	29	38	39	38	37	39
женски	бр.	13	17	18	24	24	33	37	40	43	46
Елен лопатар	бр.				4	3	7	11	9	11	14
мъжки	бр.				2	2	4	6	5	8	8
женски	бр.				2	1	3	5	4	3	6
Сърна	бр.	1065	1085	1142	1146	1177	1359	1505	1639	1812	1867
мъжки	бр.	508	509	527	534	561	660	742	796	889	904
женски	бр.	557	576	612	612	616	699	763	843	923	963
Дива свиня	бр.	1091	954	825	903	956	968	895	603	691	606
мъжки	бр.	522	467	413	445	495	522	479	300	339	312
женски	бр.	569	487	412	458	461	446	416	303	352	294
Дива коза	бр.				4	4	140	162	222	260	263
мъжки	бр.				2	2	67	80	112	129	131
женски	бр.				2	2	73	82	110	131	132
Мечка	бр.	30	37	32	33	26	33	40	37	49	60
Глухар	бр.						72	75	140	177	180
мъжки	бр.						30	35	50	65	73
женски	бр.						42	40	90	112	107
Дребен дивеч											
Заяк	бр.	1555	1592	1419	1297	1481	1335	1600	1725	1732	1199
Фазан	бр.	206	176	98	42	40	105	161	185	248	255
Яребица	бр.	745	865	852	793	890	1729	2003	2292	2373	2462
Планински кеклик	бр.		26	21	27	30	31	26	32	30	48
Нутрия	бр.	3	10	5	15	5		5			10
Хищници	бр.										
Вълк	бр.	35	69	55	40	50	55	59	59	61	81
Чакал	бр.	7	27	60	68	160	192	269	370	421	482
Лисица	бр.	642	614	550	597	680	624	613	593	605	658
Дива котка	бр.	156	191	144	133	194	181	197	193	201	243
Бялка	бр.	277	344	238	248	246	292	233	263	310	67
Язовец	бр.	179	171	170	173	234	211	210	394	415	455
Черен пор	бр.	109	140	94	107	97	125	93	154	151	153
Скитащи кучета	бр.	232	182	162	176	219	218	222	228	214	238
Скитащи котки	бр.	128	122	118	102	130	139	152	181	203	249
Сврака	бр.	1060	883	915	739	825	681	711	891	1005	696
Сива врана	бр.	2269	785	541	788	974	595	660	898	830	704
Посевна врана	бр.	760	648	560	695	885	469	604	965	824	770
Чавка	бр.	303	385	395	295	430	400	463	750	486	712

При анализиране на данните от таблиците се вижда, че половото съотношение на наличните запаси на едродивечовите популации на свобода общо е както следва: при благородния елен 1:1,2, при елена лопатар 1:0,8, при сърната 1:1,1, дивата свиня 1:0,9 и при дивата коза 1:1.

Запасът на благородният елен е нисък но плавно се стабилизира и увеличава (към 85 бр.). В началото на ревизионния период е нямало елен лопатар, но през последните години е разселван и към 2023 година имаме 14 броя. Запасите на сърната стабилно се увеличават, от 1065 броя в началото на ревизионния период, към края му са вече 1867 броя с тенденция за още по-голямо увеличение. На територията на горското стопанство от 2021 година се наблюдава Африканска чума по дивата свиня, която нанася значителни щети върху популацията. Освен това наблюдаваме силно нарушена възрастова структура, което намалява прираста и увеличава загубите при този вид. При дивата коза се наблюдава коренна промяна, от изчезнал вид през първата половина на ревизионния период, благодарение на стопанисващите органи в лицето на ДУ „Рила“ и ДУ „Боровец“ се наблюдава сериозно увеличение, като достига до 263 броя с тенденция за още по-голямо увеличение. Подобна е и ситуацията при глухара, от липсващ вид, сега се наблюдават стабилни популации с тенденция на увеличение.

Голямо притеснение буди двойното увеличение на популацията на мечка, която е защитен вид и числеността и нараства неконтролируемо. От една страна тя нанася щети както на горското и ловното стопанство така и на туризма, който е силно развит на територията на ТП „ДГС Самоков“.

На територията на държавното горско стопанство обитават значително количество хищници. Количеството на отстреляните на територията на горското стопанство хищници през сезон 2022 - 2023 г. не е достатъчно, за да се отстрани отрицателното им влияние върху прираста на дивечовите запаси.

Пашата на домашен добитък и безстопанствените коне е основно в ловните райони на ловните сдружения. Тя в немалка степен потиска нормалното развитие на дивечовите популации – от една страна чрез безпокойството и от друга – чрез унищожаване на достъпната за дивеча растителност и разработената фуражна база.

В района на горското стопанство няма значителни повреди върху горската растителност и селскостопанските култури, причинени от дивеча. Щети нанася единствено дивата свиня в нивите от териториите на ловните сдружения.

Запасите от заек са сравнително постоянни и леко намаляват по данни от таксацията през последните няколко години, но са под допустимия запас. Не са добре проучени причините за състоянието на заека и степента на влиянието на браконьерство, хищници и болести.

Изградената пътна мрежа в района на ТП „ДГС Самоков“ е в сравнително добро състояние, но част от пътищата е необходимо да се ремонтират и просветлят.

ТП „ДГС Самоков“ не разполага с представителен ловен дом за организиран ловен туризъм. Административната сграда на горското стопанство е стара но е в много добро състояние. Съществуват 4 ловни дома и 64 ловни заслона в ловностопанските райони на ТП „ДГС Самоков“.

## ***1. Защитени територии в района на ТП „ДГС Самоков” са:***

### ***1.1. Защитени територии и природни забележителности:***

- Природна забележителност „Скалното образувание Черната скала” – обявена в землището на гр. Самоков със заповед № 1427/13.05.1974 г. на МГПП, обн. ДВ бр.44 от 1974 г. (код в регистъра на ЗТ: 135) - подотдели: 1324 в, 1, 3 – 8.7 ха - намиращо се в ДУ „Боровец“, ловище „Кърма - Саите“. Забранява се преследването на диви животни, птици и техните малки и развалянето на гнездата или леговищата им. В обхвата на природната забележителност няма планирани ловностопански мероприятия;

- Природна забележителност „Вековна букова гора в м. Юруковото” – обявена в землището на с. Ковачевци със заповед № 707/09.03.1970 г. на МГПП, обн. ДВ бр.34 от 1970 г. (код в регистъра на ЗТ: 206) - подотдели: 441-н1, р1, у1 – 16.2 ха. Няма ловностопански ограничения. В обхвата на природната забележителност няма планирани ловностопански мероприятия;

- Защитена местност „Букова усойна” – обявена в землището на с. Доспей със заповед № 3700/29.12.1972 г. на МГОПС, обн. ДВ бр.13 от 1973 г. (код в регистъра на ЗТ: 22); обхваща подотдели: 300 в, 1, 2 – 16.2 ха, намираща се в ПЛР „Доспей“, ловище „Леви рид“. Забранява се преследване, ловене и убиване на всякакви животни, а така също събиране и унищожаване яйцата на птиците и повреждане гнездата им. Забранява се ловуването и гърменето с огнестрелно оръжие и други средства. В обхвата на защитената местност няма планирани ловностопански мероприятия;

- Защитена местност „Чакърови поляни“ – обявена в землището на с.Бели Искър със заповед № 3718/28.08.1975 г. на МГОПС, обн. ДВ бр. 79 от 1975 г. като историческо място и прекатегоризирано в защитена местност със заповед № РД 1055/18.08.2003 г. на МОСВ, обн. ДВ бр. 86 от 2003 г. (код в регистъра на ЗТ: 377) – подотдели: 652 – б, в, г, д, е, 1, както и незалесена земеделска територия с обща площ 6,3 ха, намираща се в ПЛСР „Пашаница“, ловище „Пашаница“. Няма ловностопански ограничения. В обхвата на защитената местност няма планирани ловностопански мероприятия;

- Защитена местност „Шумнатото тепе-1” – обявена в землището на с. Долни Пасарел със заповед № 3813/12.12.1974 г. на МГОПС, обн. ДВ бр.1 от 1975 г. като историческо място и прекатегоризирано в защитена местност със заповед № РД 1071/18.08.2003 г. на МОСВ, обн. ДВ бр. 86 от 2003 г. (код в регистъра на ЗТ: 393) –подотдел: 121 ф, х, 1 – 1.5 ха, намираща се в ПЛР „Самоков“, ловище „Буков преслап“. Забранява се преследване, ловене и убиване на всякакви животни. В обхвата на защитената местност няма планирани ловностопански мероприятия;

- Защитена местност „Шумнатото тепе-2” – обявена в землището на с. Ново село със заповед № 3813/12.12.1974 г. на МГОПС, обн. ДВ бр. 1 от 1975 г. като историческо място и прекатегоризирано в защитена местност със заповед № РД 1052/18.08.2003 г. на МОСВ, обн.ДВ бр. 86 от 2003 г. (код в регистъра на ЗТ: 374) – подотдели: 121 т1 –1.0 ха, намираща се в ПЛР „Самоков“, ловище „Буков преслап“. Няма ловностопански ограничения. В обхвата на защитената местност няма планирани ловностопански мероприятия.

### ***1.2. Защитени зони от мрежата на Натура 2000:***

- Защитена зона BG 0000636 „Ниска Рила”, приета с Решение № 77/03.04.2019 г. (ДВ бр. 29/2019 г.) по Директива 92/43/ЕЕС за местообитанията.

В обхвата на защитена зона е планирана поддръжка на следните съществуващи ловностопански мероприятия:

**Таблица № 4**  
**Разпределение на ловностопанските мероприятия**  
**в Защитена зона BG 0000636 „Ниска Рила”**

Ловностопански район	Подотдел	Име	Вид		Обща площ	Изп. площ	Изкореняване	Оране	пшеница	овес	тритикателе	Ръж	Тревна смес	картофи	з.ябълка	Лив. трева	Бръст	Неизп. площ
									фуражи за засяване,									
									дка									
ДУ "Боровец"	1145:1; 1162:4	ДН 1	същест.	нива	3	3		3	3									
ДУ "Боровец"	1583:2 част	ДН 2	същест.	нива	9	9		9	8			1						
ДУ "Боровец"	1631:2; 1632:9; 1645:1	ДН 3	същест.	нива	4	4		4	3			1						
ДУ "Рила"	785:1	ДН 1	същест.	нива	7	7		7				5	2					
ДУ "Рила"	785:2	ДН 2	същест.	нива	8	8		8				6	2					
ПЛР "Говедарци"	Земеделска територия	ДН 1	същест.	нива	1	1		1	1									
ПЛР "Клисура"	Земеделска територия	ДН 3	същест.	нива	1	1		1	1									
ПЛР "Клисура"	Земеделска територия	ДН 5	същест.	нива	1	1		1	1									
ДУ "Боровец"	1592:1	ДЛ 10	същест.	поляна	1	1										1		0
ДУ "Боровец"	1644:2	ДЛ 100	същест.	поляна	1	1										1		0
ДУ "Боровец"	1644:5	ДЛ 101	същест.	поляна	1	1										1		0
ДУ "Боровец"	1645:3	ДЛ 102	същест.	поляна	4	4										4		0
ДУ "Боровец"	1592:3; 1597:4	ДЛ 103	същест.	поляна	5	4										4		1
ДУ "Боровец"	1162:4	ДЛ 104	същест.	поляна	2	2										2		0
ДУ "Боровец"	1134:1; 1143:1; 1143:2; 1161:1; 1162:1	ДЛ 105	същест.	поляна	35	31										31		4
ДУ "Боровец"	1158:1; 1160:1; 171,2	ДЛ 106	същест.	поляна	23	21										21		2
ДУ "Боровец"	1331:2; 1336:1; 1343:1	ДЛ 107	същест.	поляна	10	9										9		1
ДУ "Боровец"	1583:2; 1585:3	ДЛ 108	същест.	поляна	24	22										22		2
ДУ "Боровец"	1635:5; 1636:6; 1638:3	ДЛ 109	същест.	поляна	6	5										5		1
ДУ "Боровец"	1156:4; 1329:1; 1330:1	ДЛ 110	същест.	поляна	6	5										5		1
ДУ "Боровец"	1145:1	ДЛ 25	същест.	поляна	1	1										1		0
ДУ "Боровец"	1153:2	ДЛ 29	същест.	поляна	1	1										1		0
ДУ "Боровец"	1154:2	ДЛ 30	същест.	поляна	3	3										3		0
ДУ "Боровец"	1155:2	ДЛ 31	същест.	поляна	1	1										1		0
ДУ "Боровец"	1156:3	ДЛ 32	същест.	поляна	1	1										1		0
ДУ "Боровец"	1159:1	ДЛ 33	същест.	поляна	1	1										1		0
ДУ "Боровец"	1163:1	ДЛ 35	същест.	поляна	2	2										2		0
ДУ "Боровец"	1164:2	ДЛ 36	същест.	поляна	2	2										2		0
ДУ "Боровец"	1165:1	ДЛ 37	същест.	поляна	2	2										2		0
ДУ "Боровец"	1219:3	ДЛ 39	същест.	поляна	4	4										4		0
ДУ "Боровец"	1220:2	ДЛ 40	същест.	поляна	2	2										2		0
ДУ "Боровец"	1322:2	ДЛ 56	същест.	поляна	1	1										1		0
ДУ "Боровец"	1323:2	ДЛ 57	същест.	поляна	2	2										2		0
ДУ "Боровец"	1329:2	ДЛ 60	същест.	поляна	2	2										2		0
ДУ "Боровец"	1330:2	ДЛ 61	същест.	поляна	1	1										1		0
ДУ "Боровец"	1332:2	ДЛ 62	същест.	поляна	2	2										2		0
ДУ "Боровец"	1335:1	ДЛ 63	същест.	поляна	1	1										1		0
ДУ "Боровец"	1337:1	ДЛ 64	същест.	поляна	1	1										1		0
ДУ "Боровец"	1344:2	ДЛ 65	същест.	поляна	1	1										1		0
ДУ "Боровец"	1354:2	ДЛ 66	същест.	поляна	3	3										3		0
ДУ "Боровец"	1362:1	ДЛ 67	същест.	поляна	1	1										1		0
ДУ "Боровец"	1363:3	ДЛ 68	същест.	поляна	19	17										17		2
ДУ "Боровец"	1363:4	ДЛ 69	същест.	поляна	21	19										19		2
ДУ "Боровец"	1595:4	ДЛ 79	същест.	поляна	2	2										2		0
ДУ "Боровец"	1625:2	ДЛ 80	същест.	поляна	1	1										1		0

Ловностопански район	Подотдел	Име	Вид	Обща площ	Изп. площ	Изкореняване	Оране	пшеница	овес	триitikателе	Ръж	Тревна смес	картофи	заябълка	Лив. трева	Бръст	Неизп. площ
								фуражи за засяване,									
								дка									
ДУ "Боровец"	1626:1	ДЛ 81	същест. поляна	2	2										2		0
ДУ "Боровец"	1626:2	ДЛ 82	същест. поляна	4	4										4		0
ДУ "Боровец"	1626:5	ДЛ 83	същест. поляна	3	3										3		0
ДУ "Боровец"	1632:1	ДЛ 84	същест. поляна	1	1										1		0
ДУ "Боровец"	1632:5	ДЛ 85	същест. поляна	1	1										1		0
ДУ "Боровец"	1632:6	ДЛ 86	същест. поляна	1	1										1		0
ДУ "Боровец"	1633:3	ДЛ 87	същест. поляна	1	1										1		0
ДУ "Боровец"	1635:2	ДЛ 89	същест. поляна	10	9										9		1
ДУ "Боровец"	1636:4	ДЛ 93	същест. поляна	3	3										3		0
ДУ "Боровец"	1636:5	ДЛ 94	същест. поляна	1	1										1		0
ДУ "Боровец"	1639:3	ДЛ 95	същест. поляна	3	3										3		0
ДУ "Боровец"	1639:4	ДЛ 96	същест. поляна	3	3										3		0
ДУ "Рила"	728:4	ДЛ 1	същест. поляна	3	3										3		0
ДУ "Рила"	751:7; 751:8	ДЛ 10	същест. поляна	13	12										12		1
ДУ "Рила"	663:2	ДЛ 100	същест. поляна	8	7										7		1
ДУ "Рила"	775:5; 775:25	ДЛ 101	същест. поляна	27	24										24		3
ДУ "Рила"	777:4; 778:2; 779:3	ДЛ 102	същест. поляна	13	12										12		1
ДУ "Рила"	765:4; 766:8	ДЛ 103	същест. поляна	13	12										12		1
ДУ "Рила"	748:3; 749:5	ДЛ 11	същест. поляна	5	4										4		1
ДУ "Рила"	777:1; 777:2	ДЛ 12	същест. поляна	18	16										16		2
ДУ "Рила"	838:7; 838:8; 839:1	ДЛ 13	същест. поляна	19	17										17		2
ДУ "Рила"	837:11; 838:4	ДЛ 14	същест. поляна	8	7										7		1
ДУ "Рила"	688:5	ДЛ 15	същест. поляна	4	4										4		0
ДУ "Рила"	727:4; 728:5	ДЛ 16	същест. поляна	15	13										13		2
ДУ "Рила"	696:1; 697:4	ДЛ 17	същест. поляна	5	4										4		1
ДУ "Рила"	833:5	ДЛ 18	същест. поляна	14	13										13		1
ДУ "Рила"	835:1; 835:2; 836:4; 838:5	ДЛ 19	същест. поляна	19	17										17		2
ДУ "Рила"	775:23	ДЛ 2	същест. поляна	8	7										7		1
ДУ "Рила"	833:1; 833:2; 833:3; 834:15; 834:15; 834:15; 834:15; 837:8; 837:9; 837:10;	ДЛ 21	същест. поляна	82	74										74		8
ДУ "Рила"	709:6	ДЛ 23	същест. поляна	18	16										16		2
ДУ "Рила"	714:1	ДЛ 24	същест. поляна	2	2										2		0
ДУ "Рила"	714:2	ДЛ 25	същест. поляна	1	1										1		0
ДУ "Рила"	714:3	ДЛ 26	същест. поляна	2	2										2		0
ДУ "Рила"	714:4	ДЛ 27	същест. поляна	2	2										2		0
ДУ "Рила"	719:2	ДЛ 29	същест. поляна	14	13										13		1
ДУ "Рила"	785:5	ДЛ 3	същест. поляна	3	3										3		0
ДУ "Рила"	723:13	ДЛ 30	същест. поляна	2	2										2		0
ДУ "Рила"	724:2	ДЛ 31	същест. поляна	1	1										1		0
ДУ "Рила"	727:1	ДЛ 32	същест. поляна	10	9										9		1
ДУ "Рила"	728:2	ДЛ 33	същест. поляна	4	4										4		0
ДУ "Рила"	728:6	ДЛ 34	същест. поляна	16	14										14		2
ДУ "Рила"	728:7	ДЛ 35	същест. поляна	6	5										5		1
ДУ "Рила"	728:8	ДЛ 36	същест. поляна	1	1										1		0
ДУ "Рила"	732:2	ДЛ 37	същест. поляна	2	2										2		0
ДУ "Рила"	732:6	ДЛ 38	същест. поляна	3	3										3		0
ДУ "Рила"	733:16	ДЛ 39	същест. поляна	2	2										2		0
ДУ "Рила"	773:2	ДЛ 4	същест. поляна	3	3										3		0
ДУ "Рила"	736:1	ДЛ 40	същест. поляна	5	4										4		1
ДУ "Рила"	738:1	ДЛ 41	същест. поляна	2	2										2		0
ДУ "Рила"	738:5	ДЛ 42	същест. поляна	13	12										12		1

Ловностопански район	Подотдел	Име	Вид	Обща площ	Изп. площ	Изкореняване	Оране	пшеница	овес	тритикателе	Рж	Тревна смес	картофи	заябълка	Лив. трева	Бръст	Неизп. площ
								фуражи за засяване,									
								дка									
ДУ "Рила"	739:1	ДЛ 43	същест. поляна	5	4										4		1
ДУ "Рила"	739:2	ДЛ 44	същест. поляна	5	4										4		1
ДУ "Рила"	742:1	ДЛ 45	същест. поляна	1	1										1		0
ДУ "Рила"	747:1	ДЛ 46	същест. поляна	2	2										2		0
ДУ "Рила"	747:2	ДЛ 47	същест. поляна	1	1										1		0
ДУ "Рила"	747:5	ДЛ 48	същест. поляна	3	3										3		0
ДУ "Рила"	748:2	ДЛ 49	същест. поляна	9	8										8		1
ДУ "Рила"	785:6	ДЛ 5	същест. поляна	4	4										4		0
ДУ "Рила"	748:5	ДЛ 50	същест. поляна	5	4										4		1
ДУ "Рила"	748:6	ДЛ 51	същест. поляна	7	6										6		1
ДУ "Рила"	749:2	ДЛ 52	същест. поляна	6	5										5		1
ДУ "Рила"	749:3	ДЛ 53	същест. поляна	5	4										4		1
ДУ "Рила"	751:12	ДЛ 54	същест. поляна	4	4										4		0
ДУ "Рила"	751:13	ДЛ 55	същест. поляна	4	4										4		0
ДУ "Рила"	761:1	ДЛ 56	същест. поляна	2	2										2		0
ДУ "Рила"	763:1	ДЛ 57	същест. поляна	2	2										2		0
ДУ "Рила"	764:1	ДЛ 58	същест. поляна	2	2										2		0
ДУ "Рила"	764:2	ДЛ 59	същест. поляна	2	2										2		0
ДУ "Рила"	809:7	ДЛ 6	същест. поляна	7	6										6		1
ДУ "Рила"	764:3	ДЛ 60	същест. поляна	2	2										2		0
ДУ "Рила"	764:5	ДЛ 61	същест. поляна	1	1										1		0
ДУ "Рила"	764:6	ДЛ 62	същест. поляна	1	1										1		0
ДУ "Рила"	764:8	ДЛ 63	същест. поляна	2	2										2		0
ДУ "Рила"	764:9	ДЛ 64	същест. поляна	2	2										2		0
ДУ "Рила"	765:3	ДЛ 65	същест. поляна	8	7										7		1
ДУ "Рила"	765:5	ДЛ 66	същест. поляна	4	4										4		0
ДУ "Рила"	766:5	ДЛ 67	същест. поляна	2	2										2		0
ДУ "Рила"	766:6	ДЛ 68	същест. поляна	4	4										4		0
ДУ "Рила"	768:1	ДЛ 69	същест. поляна	111	100										100		11
ДУ "Рила"	752:1; 752:3	ДЛ 7	същест. поляна	7	6										6		1
ДУ "Рила"	768:2	ДЛ 70	същест. поляна	4	4										4		0
ДУ "Рила"	773:1	ДЛ 71	същест. поляна	66	59										59		7
ДУ "Рила"	774:9	ДЛ 72	същест. поляна	6	5										5		1
ДУ "Рила"	775:9	ДЛ 73	същест. поляна	6	5										5		1
ДУ "Рила"	776:2	ДЛ 74	същест. поляна	3	3										3		0
ДУ "Рила"	776:4	ДЛ 75	същест. поляна	37	33										33		4
ДУ "Рила"	777:7	ДЛ 76	същест. поляна	2	2										2		0
ДУ "Рила"	778:1	ДЛ 77	същест. поляна	3	3										3		0
ДУ "Рила"	779:1	ДЛ 78	същест. поляна	3	3										3		0
ДУ "Рила"	779:2	ДЛ 79	същест. поляна	3	3										3		0
ДУ "Рила"	751:4 част; 751:18	ДЛ 8	същест. поляна	5	4										4		1
ДУ "Рила"	785:4	ДЛ 80	същест. поляна	4	4										4		0
ДУ "Рила"	785:7	ДЛ 81	същест. поляна	3	3										3		0
ДУ "Рила"	786:1	ДЛ 82	същест. поляна	4	4										4		0
ДУ "Рила"	786:2	ДЛ 83	същест. поляна	1	1										1		0
ДУ "Рила"	786:3	ДЛ 84	същест. поляна	3	3										3		0
ДУ "Рила"	786:4	ДЛ 85	същест. поляна	3	3										3		0
ДУ "Рила"	786:5	ДЛ 86	същест. поляна	1	1										1		0
ДУ "Рила"	786:6	ДЛ 87	същест. поляна	2	2										2		0
ДУ "Рила"	807:4	ДЛ 88	същест. поляна	21	19										19		2
ДУ "Рила"	750:4; 750:9; 750:16	ДЛ 9	същест. поляна	46	41										41		5
ДУ "Рила"	835:1	ДЛ 90	същест. поляна	3	3										3		0
ДУ "Рила"	835:2	ДЛ 91	същест. поляна	10	9										9		1
ДУ "Рила"	835:3	ДЛ 92	същест. поляна	7	6										6		1
ДУ "Рила"	836:3	ДЛ 93	същест. поляна	5	4										4		1
ДУ "Рила"	836:6	ДЛ 94	същест. поляна	9	8										8		1

Ловностопански район	Подотдел	Име	Вид		Обща площ	Изп. площ	Изкореняване	Оране	пшеница	овес	тритикателе	Ръж	Тревна смес	картофи	зърналка	Лив. трева	Бръст	Неизп. площ
									фуражи за засяване,									
									дка									
ДУ "Рила"	838:5	ДЛ 95	същест.	поляна	4	4										4		0
ДУ "Рила"	837:4	ДЛ 96	същест.	поляна	38	34										34		4
ДУ "Рила"	836:1; 837:1	ДЛ 97	същест.	поляна	11	10										10		
ДУ "Рила"	836:4	ДЛ 98	същест.	поляна	3	3										3		0
ДУ "Рила"	780:6	ДЛ 99	същест.	поляна	3	3										3		0
ПЛР "Говедарци"	617:1; 833:1; 833:2; 833:3; 834:14; 835:15	ДЛ 1	същест.	поляна	60	54										54		6
ПЛР "Говедарци"	811:1	ДЛ 15	същест.	поляна	10	9										9		1
ПЛР "Говедарци"	811:2	ДЛ 16	същест.	поляна	2	2										2		0
ПЛР "Говедарци"	811:3	ДЛ 17	същест.	поляна	9	8										8		1
ПЛР "Говедарци"	811:4	ДЛ 18	същест.	поляна	4	4										4		0
ПЛР "Говедарци"	811:5	ДЛ 19	същест.	поляна	2	2										2		0
ПЛР "Говедарци"	812:2	ДЛ 20	същест.	поляна	83	75										75		8
ПЛР "Говедарци"	813:2	ДЛ 21	същест.	поляна	2	2										2		0
ПЛР "Говедарци"	813:3	ДЛ 22	същест.	поляна	2	2										2		0
ПЛР "Говедарци"	813:7	ДЛ 23	същест.	поляна	4	4										4		0
ПЛР "Говедарци"	814:2	ДЛ 24	същест.	поляна	1	1										1		0
ПЛР "Говедарци"	816:4	ДЛ 25	същест.	поляна	3	3										3		0
ПЛР "Говедарци"	817:3	ДЛ 26	същест.	поляна	41	37										37		4
ПЛР "Говедарци"	823:1; 824:2	ДЛ 27	същест.	поляна	32	29										29		3
ПЛР "Говедарци"	823:4	ДЛ 28	същест.	поляна	6	5										5		1
ПЛР "Говедарци"	823:5	ДЛ 29	същест.	поляна	13	12										12		1
ПЛР "Говедарци"	823:8	ДЛ 30	същест.	поляна	3	3										3		0
ПЛР "Говедарци"	823:10	ДЛ 31	същест.	поляна	4	4										4		0
ПЛР "Говедарци"	824:1	ДЛ 32	същест.	поляна	4	4										4		0
ПЛР "Говедарци"	828:7	ДЛ 33	същест.	поляна	9	8										8		1
ПЛР "Говедарци"	830:2	ДЛ 34	същест.	поляна	3	3										3		0
ПЛР "Говедарци"	830:4	ДЛ 35	същест.	поляна	9	8										8		1
ПЛР "Говедарци"	831:1	ДЛ 36	същест.	поляна	3	3										3		0
ПЛР "Говедарци"	832:1	ДЛ 37	същест.	поляна	4	4										4		0
ПЛР "Говедарци"	834:7	ДЛ 38	същест.	поляна	7	6										6		1
ПЛР "Говедарци"	834:9	ДЛ 39	същест.	поляна	2	2										2		0
ПЛР "Говедарци"	834:10	ДЛ 40	същест.	поляна	18	16										16		2
ПЛР "Говедарци"	834:12	ДЛ 41	същест.	поляна	1	1										1		0
ПЛР "Говедарци"	831:2; 831:2	ДЛ 42	същест.	поляна	37	33										33		4
ПЛР "Говедарци"	829:7; 830:3	ДЛ 43	същест.	поляна	20	18										18		2
ПЛР "Говедарци"	826:8	ДЛ 44	същест.	поляна	157	141										141		16
ПЛР "Говедарци"	826:2; 826:3; 826:4; 826:5; 826:6; 826:7	ДЛ 45	същест.	поляна	28	25										25		3
ПЛР "Говедарци"	834:6	ДЛ 46	същест.	поляна	3	3										3		0
ПЛР "Говедарци"	834:10	ДЛ 47	същест.	поляна	18	16										16		2
ПЛР "Говедарци"	834:8; 834:11	ДЛ 48	същест.	поляна	14	13										13		1
ПЛР "Говедарци"	834:4; 834:5; 834:17	ДЛ 49	същест.	поляна	22	20										20		2
ПЛР "Говедарци"	834:2; 834:3	ДЛ 50	същест.	поляна	15	13										13		2
ПЛР "Говедарци"	822:1; 823:3; 823:9	ДЛ 51	същест.	поляна	54	49										49		5
ПЛР "Говедарци"	822:2; 822:3; 822:4; 822:5	ДЛ 52	същест.	поляна	74	67										67		7
ПЛР "Говедарци"	828:10; 828:11; 832:3; 832:4	ДЛ 53	същест.	поляна	28	25										25		3
ПЛР "Говедарци"	831:5; 832:2	ДЛ 54	същест.	поляна	13	12										12		1
ПЛР "Клисура"	615:2	ДЛ 3	същест.	поляна	4	4										4		0
ДУ "Рила"	751:1	ЛПр 1	същест.	просека	6	5											5	1
ДУ "Рила"	775:1	ЛПр 10	същест.	просека	5	4											4	1
ДУ "Рила"	775:11	ЛПр 11	същест.	просека	5	4											4	1

Ловно стопански район	Подотдел	Име	Вид		Обща площ		Изп. площ	Изкореняване	Оране	пшеница	овес	тритикателе	Ръж	Тревна смес	картофи	заябълка	Лив. трева	Бръст	Неизп. площ
										фуражи за засяване, дка									
ДУ "Рила"	775:15	ЛПр 12	същест.	просека	1	1												1	0
ДУ "Рила"	775:16	ЛПр 13	същест.	просека	1	1												1	0
ДУ "Рила"	775:17	ЛПр 14	същест.	просека	1	1												1	0
ДУ "Рила"	775:18	ЛПр 15	същест.	просека	1	1												1	0
ДУ "Рила"	775:19	ЛПр 16	същест.	просека	1	1												1	0
ДУ "Рила"	775:20	ЛПр 17	същест.	просека	1	1												1	0
ДУ "Рила"	775:28	ЛПр 18	същест.	просека	1	1												1	0
ДУ "Рила"	779:6	ЛПр 19	същест.	просека	1	1												1	0
ДУ "Рила"	751:5	ЛПр 2	същест.	просека	3	2												2	1
ДУ "Рила"	780:2	ЛПр 20	същест.	просека	7	6												6	1
ДУ "Рила"	698:3; 698:9; 710:5; 699:3; 701:3; 701:4; 701:11; 701:12; 708:2; 708:3; 709:3; 709:5; 709:7	ЛПр 21	същест.	просека	26	21												21	5
ДУ "Рила"	737:3	ЛПр 22	същест.	просека	15	12												12	3
ДУ "Рила"	751:9	ЛПр 3	същест.	просека	5	4												4	1
ДУ "Рила"	751:9	ЛПр 3	същест.	просека	1	1												1	0
ДУ "Рила"	751:16	ЛПр 4	същест.	просека	1	1												1	0
ДУ "Рила"	765:1	ЛПр 5	същест.	просека	1	1												1	0
ДУ "Рила"	766:3	ЛПр 6	същест.	просека	4	3												3	1
ДУ "Рила"	766:4	ЛПр 7	същест.	просека	4	3												3	1
ДУ "Рила"	767:1	ЛПр 8	същест.	просека	1	1												1	0
ДУ "Рила"	774:5	ЛПр 9	същест.	просека	4	3												3	1

- Защитена зона BG 0000308 „Верилa”, обявена по Директива 92/43/ЕЕС за местообитанията – Заповед № РД-337/31.03.2021 г. (ДВ бр. 54/2021 г.);

В обхвата на защитена зона е планирана поддръжка на следните съществуващи ловно стопански мероприятия:

**Таблица № 5**

*Разпределение на ловно стопанските мероприятия в Защитена зона BG 0000308 „Верилa”*

Ловно стопански район	Подотдел	Име	Вид		Обща площ	Изп. площ	Изкореняване	Оране	пшеница	овес	тритикателе	Ръж	Тревна смес	картофи	заябълка	Лив. трева	Бръст	Неизп. площ
									фуражи за засяване, дка									
ПЛР "Белчин"	Земеделска територия	ДН 1	същест.	нива	1	1		1		1								
ПЛР "Белчин"	Земеделска територия	ДН 2	същест.	нива	2	2		2		2								
ПЛР "Белчин"	Земеделска територия	ДН 3	същест.	нива	1	1		1	1									
ПЛР "Белчин"	Земеделска територия	ДН 4	същест.	нива	1	1		1	1									
ПЛР "Белчин"	Земеделска територия	ДН 5	същест.	нива	3	3		3		3								
ПЛР "Клисура"	Земеделска територия	ДН 1	същест.	нива	7	7		7		3		2		1	1			

Ловностопански район	Подотдел	Име	Вид		Обща площ	Изп. площ	Изкореняване	Оране	пшеница	овес	тритикателе	Ръж	Тревна смес	картофи	заябълка	Лив. трева	Бръст	Неизп. площ
									фуражи за засяване, дка									
ПЛР "Клисура"	Земеделска територия	ДН 2	същест.	нива	3	3		3			2				1			
ПЛР "Клисура"	Земеделска територия	ДН 6	същест.	нива	1	1		1		1								
ПЛР "Клисура"	Земеделска територия	ДН 8	същест.	нива	3	3		3	2						1			
ПЛР "Ковачевци"	Земеделска територия	ДН 1	същест.	нива	4	4		4	3						1			
ПЛР "Ковачевци"	Земеделска територия	ДН 2	същест.	нива	1	1		1	1									
ПЛР "Клисура"	559:1	ДЛ 1	същест.	поляна	2	2										2		
ПЛР "Ковачевци"	499:1; 500:3	ДЛ 6	същест.	поляна	14	13										13		1
ПЛР "Ковачевци"	504:1	ДЛ 7	същест.	поляна	3	3										3		
ПЛР "Ковачевци"	516:1	ДЛ 8	същест.	поляна	16	14										14		2
ПЛР "Поповяне"	531:4	ДЛ 3	същест.	поляна	3	3										3		
ПЛР "Поповяне"	531:3	ДЛ 4	същест.	поляна	5	4										4		1
ПЛР "Поповяне"	531:1	ДЛ 5	същест.	поляна	20	18										18		2
ПЛР "Поповяне"	535:1	ДЛ 6	същест.	поляна	3	3										3		
ПЛР "Поповяне"	535:2	ДЛ 7	същест.	поляна	3	3										3		
ПЛР "Поповяне"	541:2	ДЛ 8	същест.	поляна	7	6										6		1
ПЛР "Яребковица"	521:1	ДЛ 1	същест.	поляна	29	26										26		3

- Защитена зона BG 0001307 „Плана”, приета с Решение № 122/02.03.2007 г. (ДВ бр. 21/2007 г.) по Директива 92/43/ЕЕС за местообитанията;

В обхвата на защитена зона е планирана поддръжка на следните съществуващи ловностопански мероприятия:

**Таблица № 6**

*Разпределение на ловностопанските мероприятия в Защитена зона BG 0001307 „Плана”*

Ловностопански район	Подотдел	Име	Вид		Обща площ	Изп. площ	Изкореняване	Оране	пшеница	овес	тритикателе	Ръж	Тревна смес	картофи	заябълка	Лив. трева	Бръст	Неизп. площ
									фуражи за засяване, дка									
ПЛР "Долни Окол"	76:1	ДН 1	същест.	нива	1	1		1	1									
ПЛР "Долни Окол"	Земеделска територия	ДН 8	същест.	нива	5	5		5	2					1	2			
ПЛР "Долни Окол"	Земеделска територия	ДН 9	същест.	нива	3	3		3	1					1	1			
ПЛР "Горни Окол"	41:5	ДЛ 3	същест.	поляна	15	13										13		2
ПЛР "Горни Окол"	43:1	ДЛ 4	същест.	поляна	3	3										3		
ПЛР "Долни Окол"	45:1	ДЛ 1	същест.	поляна	3	3										3		
ПЛР "Долни Окол"	79:1	ДЛ 2	същест.	поляна	5	4										4		1
ПЛР "Долни Окол"	79:2	ДЛ 3	същест.	поляна	2	2										2		
ПЛР "Долни Окол"	79:3	ДЛ 4	същест.	поляна	2	2										2		
ПЛР "Долни Окол"	79:4	ДЛ 5	същест.	поляна	1	1										1		

- Защитена зона BG 0000617 „Река Палакария”, приета с Решение № 802/04.12.2007 г. (ДВ бр. 107/2007 г.) по Директива 92/43/ЕЕС за местообитанията

В обхвата на защитена зона е планирана поддръжка на следните съществуващи ловностопански мероприятия:

**Таблица № 7**  
*Разпределение на ловностопанските мероприятия  
в Защитена зона BG 0000617 „Река Палакария”*

Ловностопански район	Подотдел	Име	Вид		Обща площ	Изп. площ	Изкореняване	Оране	пшеница	овес	тритикателе	Ръж	Тревна смес	картофи	заябълка	Лив. трева	Бръст	Неизп. площ		
									фуражи за засяване, дка											
ПЛР "Ярлово"	Земеделска територия	ДН 1	същест.	нива	24	24		24		24										
ПЛР "Широки дол"	184:3	ДЛ 12	същест.	поляна	2	2										2				

- Защитена зона BG 0000301 „Черни Рид“, обявена по Директива 92/43/ЕЕС за местообитанията със Заповед № РД-338/31.03.2021 г. (ДВ, бр. 54/2021 г.);

В обхвата на зоната няма планирани ловностопански мероприятия.

- Защитена зона BG 0002084 „Палакария”, обявена по Директива 79/409/ЕЕС за дивите птици със Заповед № РД-133/10.02.2012 г., (ДВ бр. 26/2012 г.);

В обхвата на защитена зона е планирана поддръжка на следните съществуващи ловностопански мероприятия:

**Таблица № 8**  
*Разпределение на ловностопанските мероприятия  
в Защитена зона BG 0002084 „Палакария”*

Ловностопански район	Подотдел	Име	Вид		Обща площ	Изп. площ	Изкореняване	Оране	пшеница	овес	тритикателе	Ръж	Тревна смес	картофи	заябълка	Лив. трева	Бръст	Неизп. площ
									фуражи за засяване,									
									дка									
ДУ "Белчаница - Ръжанска река"	Земеделска територия	ДН 10	същест.	нива	28	28		28		22	2			2	2			
ДУ "Белчаница - Ръжанска река"	Земеделска територия	ДН 11	същест.	нива	9	9		9	7					1	1			
ДУ "Белчаница - Ръжанска река"	Земеделска територия	ДН 14	същест.	нива	8	8		8	7						1			
ДУ "Белчаница - Ръжанска река"	Земеделска територия	ДН 15	същест.	нива	50	50		50	6	36	4	4						
ДУ "Белчаница - Ръжанска река"	Земеделска територия	ДН 16	същест.	нива	8	8		8		8								
ДУ "Белчаница - Ръжанска река"	Земеделска територия	ДН 17	същест.	нива	18	18		18		18								
ДУ "Белчаница - Ръжанска река"	Земеделска територия	ДН 19	същест.	нива	10	10		10		8				1	1			
ДУ "Белчаница - Ръжанска река"	Земеделска територия	ДН 3	същест.	нива	12	12		12		10		2						

Ловностопански район	Подотдел	Име	Вид		Обща площ	Изп. площ	Изкореняване	Оране	пшеница	овес	тритикателе	Ръж	Тревна смес	картофи	заябълка	Лив. трева	Бръст	Неизп. площ
ДУ "Белчаница - Ръжанска река"	Земеделска територия	ДН 4	същест.	нива	10	10		10		8		2						
ДУ "Белчаница - Ръжанска река"	Земеделска територия	ДН 6	същест.	нива	34	34		34	4	20	5	5						
ДУ "Белчаница - Ръжанска река"	Земеделска територия	ДН 9	същест.	нива	11	11		11		10					1			
ПЛР "Белчин"	Земеделска територия	ДН 1	същест.	нива	1	1		1		1								
ПЛР "Белчин"	Земеделска територия	ДН 2	същест.	нива	2	2		2		2								
ПЛР "Белчин"	Земеделска територия	ДН 3	същест.	нива	1	1		1	1									
ПЛР "Белчин"	Земеделска територия	ДН 6	същест.	нива	1	1		1	1									
ПЛР "Ярлово"	Земеделска територия	ДН 1	същест.	нива	24	24		24		24								
ПЛР "Райово"	145:7	ДЛ 10	същест.	поляна	3	3										3		

- Защитена зона BG 0002129 „Рила Буфер”, обявена по Директива 79/409/ЕЕС за дивите птици със Заповед № РД-229/11.03.2020 г. (ДВ бр. 24/2020 г.).

В обхвата на защитена зона е планирана поддръжка на следните съществуващи ловностопански мероприятия:

**Таблица № 9**  
Разпределение на ловностопанските мероприятия  
в Защитена зона BG 0002129 „Рила Буфер”

Ловностопански район	Подотдел	Име	Вид		Обща площ	Изп. площ	Изкореняване	Оране	пшеница	овес	тритикателе	Ръж	Тревна смес	картофи	заябълка	Лив. трева	Бръст	Неизп. площ
ДУ "Боровец"	1145:1; 1162:4	ДН 1	същест.	нива	3	3		3		3								
ДУ "Боровец"	1583:2 част	ДН 2	същест.	нива	9	9		9		8			1					
ДУ "Боровец"	1631:2; 1632:9; 1645:1	ДН 3	същест.	нива	4	4		4		3			1					
ДУ "Рила"	785:1	ДН 1	същест.	нива	7	7		7				5	2					
ДУ "Рила"	785:2	ДН 2	същест.	нива	8	8		8				6	2					
ДУ "Боровец"	1592:1	ДЛ 10	същест.	поляна	1	1										1		
ДУ "Боровец"	1644:2	ДЛ 100	същест.	поляна	1	1										1		
ДУ "Боровец"	1644:5	ДЛ 101	същест.	поляна	1	1										1		
ДУ "Боровец"	1645:3	ДЛ 102	същест.	поляна	4	4										4		
ДУ "Боровец"	1592:3; 1597:4	ДЛ 103	същест.	поляна	5	4										4		1
ДУ "Боровец"	1162:4	ДЛ 104	същест.	поляна	2	2										2		
ДУ "Боровец"	1134:1; 1143:1; 1143:2; 1161:1; 1162:1	ДЛ 105	същест.	поляна	35	31										31		4
ДУ "Боровец"	1158:1; 1160:1; 171,2	ДЛ 106	същест.	поляна	23	21										21		2

Ловноstopански район	Подотдел	Име	Вид		Обща площ	Изп. площ	Изкореняване	Оране	пшеница	овес	тритикателе	Ръж	Тревна смес	картофи	заябълка	Лив. трева	Бръст	Неизп. площ
									фуражи за засяване, дка									
ДУ "Боровец"	1331:2; 1336:1; 1343:1	ДЛ 107	същест.	поляна	10	9										9		1
ДУ "Боровец"	1583:2; 1585:3	ДЛ 108	същест.	поляна	24	22										22		2
ДУ "Боровец"	1635:5; 1636:6; 1638:3	ДЛ 109	същест.	поляна	6	5										5		1
ДУ "Боровец"	1156:4; 1329:1; 1330:1	ДЛ 110	същест.	поляна	6	5										5		1
ДУ "Боровец"	1121:2	ДЛ 24	същест.	поляна	4	4										4		
ДУ "Боровец"	1145:1	ДЛ 25	същест.	поляна	1	1										1		
ДУ "Боровец"	1159:1	ДЛ 33	същест.	поляна	1	1										1		
ДУ "Боровец"	1126:3; 1127:2	ДЛ 34	същест.	поляна	2	2										2		
ДУ "Боровец"	1163:1	ДЛ 35	същест.	поляна	2	2										2		
ДУ "Боровец"	1164:2	ДЛ 36	същест.	поляна	2	2										2		
ДУ "Боровец"	1165:1	ДЛ 37	същест.	поляна	2	2										2		
ДУ "Боровец"	1219:2	ДЛ 38	същест.	поляна	2	2										2		
ДУ "Боровец"	1219:3	ДЛ 39	същест.	поляна	4	4										4		
ДУ "Боровец"	1220:2	ДЛ 40	същест.	поляна	2	2										2		
ДУ "Боровец"	1224:3	ДЛ 42	същест.	поляна	10	9										9		1
ДУ "Боровец"	1227:4	ДЛ 43	същест.	поляна	2	2										2		
ДУ "Боровец"	1232:4	ДЛ 44	същест.	поляна	44	40										40		4
ДУ "Боровец"	1236:11	ДЛ 45	същест.	поляна	13	12										12		1
ДУ "Боровец"	1330:2	ДЛ 61	същест.	поляна	1	1										1		
ДУ "Боровец"	1332:2	ДЛ 62	същест.	поляна	2	2										2		
ДУ "Боровец"	1335:1	ДЛ 63	същест.	поляна	1	1										1		
ДУ "Боровец"	1337:1	ДЛ 64	същест.	поляна	1	1										1		
ДУ "Боровец"	1344:2	ДЛ 65	същест.	поляна	1	1										1		
ДУ "Боровец"	1354:2	ДЛ 66	същест.	поляна	3	3										3		
ДУ "Боровец"	1362:1	ДЛ 67	същест.	поляна	1	1										1		
ДУ "Боровец"	1363:3	ДЛ 68	същест.	поляна	19	17										17		2
ДУ "Боровец"	1363:4	ДЛ 69	същест.	поляна	21	19										19		2
ДУ "Боровец"	1582:2	ДЛ 70	същест.	поляна	2	2										2		
ДУ "Боровец"	1582:4	ДЛ 71	същест.	поляна	7	6										6		1
ДУ "Боровец"	1582:5	ДЛ 72	същест.	поляна	3	3										3		
ДУ "Боровец"	1582:10	ДЛ 73	същест.	поляна	2	2										2		
ДУ "Боровец"	1582:11	ДЛ 74	същест.	поляна	2	2										2		
ДУ "Боровец"	1594:5	ДЛ 75	същест.	поляна	1	1										1		
ДУ "Боровец"	1594:6	ДЛ 76	същест.	поляна	1	1										1		
ДУ "Боровец"	1594:9	ДЛ 77	същест.	поляна	2	2										2		
ДУ "Боровец"	1595:3	ДЛ 78	същест.	поляна	5	4										4		1
ДУ "Боровец"	1595:4	ДЛ 79	същест.	поляна	2	2										2		
ДУ "Боровец"	1625:2	ДЛ 80	същест.	поляна	1	1										1		
ДУ "Боровец"	1626:1	ДЛ 81	същест.	поляна	2	2										2		
ДУ "Боровец"	1626:2	ДЛ 82	същест.	поляна	4	4										4		
ДУ "Боровец"	1626:5	ДЛ 83	същест.	поляна	3	3										3		
ДУ "Боровец"	1632:1	ДЛ 84	същест.	поляна	1	1										1		
ДУ "Боровец"	1632:5	ДЛ 85	същест.	поляна	1	1										1		
ДУ "Боровец"	1632:6	ДЛ 86	същест.	поляна	1	1										1		
ДУ "Боровец"	1633:3	ДЛ 87	същест.	поляна	1	1										1		
ДУ "Боровец"	1635:2	ДЛ 89	същест.	поляна	10	9										9		1
ДУ "Боровец"	1636:4	ДЛ 93	същест.	поляна	3	3										3		
ДУ "Боровец"	1636:5	ДЛ 94	същест.	поляна	1	1										1		
ДУ "Боровец"	1639:3	ДЛ 95	същест.	поляна	3	3										3		
ДУ "Боровец"	1639:4	ДЛ 96	същест.	поляна	3	3										3		
ДУ "Рила"	728:4	ДЛ 1	същест.	поляна	3	3										3		
ДУ "Рила"	663:2	ДЛ 100	същест.	поляна	8	7										7		1
ДУ "Рила"	775:5; 775:25	ДЛ 101	същест.	поляна	27	24										24		3
ДУ "Рила"	777:4; 778:2; 779:3	ДЛ 102	същест.	поляна	13	12										12		

Ловно стопански район	Подотдел	Име	Вид		Обща площ	Изп. площ	Изкореняване	Оране	пшеница	овес	тритикателе	Рж	Тревна смес	картофи	заябълка	Лив. трева	Бръст	Неизп. площ
									фуражи за засяване, дка									
ДУ "Рила"	765:4; 766:8	ДЛ 103	същест.	поляна	13	12										12		1
ДУ "Рила"	777:1; 777:2	ДЛ 12	същест.	поляна	18	16										16		2
ДУ "Рила"	838:7; 838:8; 839:1	ДЛ 13	същест.	поляна	19	17										17		2
ДУ "Рила"	688:5	ДЛ 15	същест.	поляна	4	4										4		
ДУ "Рила"	727:4; 728:5	ДЛ 16	същест.	поляна	15	13										13		2
ДУ "Рила"	696:1; 697:4	ДЛ 17	същест.	поляна	5	4										4		1
ДУ "Рила"	775:23	ДЛ 2	същест.	поляна	8	7										7		1
ДУ "Рила"	709:6	ДЛ 23	същест.	поляна	18	16										16		2
ДУ "Рила"	785:5	ДЛ 3	същест.	поляна	3	3										3		
ДУ "Рила"	728:2	ДЛ 33	същест.	поляна	4	4										4		
ДУ "Рила"	728:6	ДЛ 34	същест.	поляна	16	14										14		2
ДУ "Рила"	728:7	ДЛ 35	същест.	поляна	6	5										5		1
ДУ "Рила"	728:8	ДЛ 36	същест.	поляна	1	1										1		
ДУ "Рила"	732:2	ДЛ 37	същест.	поляна	2	2										2		
ДУ "Рила"	732:6	ДЛ 38	същест.	поляна	3	3										3		
ДУ "Рила"	733:16	ДЛ 39	същест.	поляна	2	2										2		
ДУ "Рила"	773:2	ДЛ 4	същест.	поляна	3	3										3		
ДУ "Рила"	736:1	ДЛ 40	същест.	поляна	5	4										4		1
ДУ "Рила"	738:1	ДЛ 41	същест.	поляна	2	2										2		
ДУ "Рила"	738:5	ДЛ 42	същест.	поляна	13	12										12		1
ДУ "Рила"	739:1	ДЛ 43	същест.	поляна	5	4										4		1
ДУ "Рила"	739:2	ДЛ 44	същест.	поляна	5	4										4		1
ДУ "Рила"	785:6	ДЛ 5	същест.	поляна	4	4										4		
ДУ "Рила"	761:1	ДЛ 56	същест.	поляна	2	2										2		
ДУ "Рила"	763:1	ДЛ 57	същест.	поляна	2	2										2		
ДУ "Рила"	764:1	ДЛ 58	същест.	поляна	2	2										2		
ДУ "Рила"	764:2	ДЛ 59	същест.	поляна	2	2										2		
ДУ "Рила"	809:7	ДЛ 6	същест.	поляна	7	6										6		1
ДУ "Рила"	764:3	ДЛ 60	същест.	поляна	2	2										2		
ДУ "Рила"	764:5	ДЛ 61	същест.	поляна	1	1										1		
ДУ "Рила"	764:6	ДЛ 62	същест.	поляна	1	1										1		
ДУ "Рила"	764:8	ДЛ 63	същест.	поляна	2	2										2		
ДУ "Рила"	764:9	ДЛ 64	същест.	поляна	2	2										2		
ДУ "Рила"	765:3	ДЛ 65	същест.	поляна	8	7										7		1
ДУ "Рила"	765:5	ДЛ 66	същест.	поляна	4	4										4		
ДУ "Рила"	766:5	ДЛ 67	същест.	поляна	2	2										2		
ДУ "Рила"	766:6	ДЛ 68	същест.	поляна	4	4										4		
ДУ "Рила"	768:1	ДЛ 69	същест.	поляна	11	100										100		11
ДУ "Рила"	768:2	ДЛ 70	същест.	поляна	4	4										4		
ДУ "Рила"	773:1	ДЛ 71	същест.	поляна	66	59										59		7
ДУ "Рила"	774:9	ДЛ 72	същест.	поляна	6	5										5		1
ДУ "Рила"	775:9	ДЛ 73	същест.	поляна	6	5										5		1
ДУ "Рила"	776:2	ДЛ 74	същест.	поляна	3	3										3		
ДУ "Рила"	776:4	ДЛ 75	същест.	поляна	37	33										33		4
ДУ "Рила"	777:7	ДЛ 76	същест.	поляна	2	2										2		
ДУ "Рила"	778:1	ДЛ 77	същест.	поляна	3	3										3		
ДУ "Рила"	779:1	ДЛ 78	същест.	поляна	3	3										3		
ДУ "Рила"	779:2	ДЛ 79	същест.	поляна	3	3										3		
ДУ "Рила"	785:4	ДЛ 80	същест.	поляна	4	4										4		
ДУ "Рила"	785:7	ДЛ 81	същест.	поляна	3	3										3		
ДУ "Рила"	786:1	ДЛ 82	същест.	поляна	4	4										4		
ДУ "Рила"	786:2	ДЛ 83	същест.	поляна	1	1										1		
ДУ "Рила"	786:3	ДЛ 84	същест.	поляна	3	3										3		
ДУ "Рила"	786:4	ДЛ 85	същест.	поляна	3	3										3		
ДУ "Рила"	786:5	ДЛ 86	същест.	поляна	1	1										1		
ДУ "Рила"	786:6	ДЛ 87	същест.	поляна	2	2										2		
ДУ "Рила"	807:4	ДЛ 88	същест.	поляна	21	19										19		2

Ловно стопански район	Подотдел	Име	Вид		Обща площ		Изп. площ		Изкореняване	Оране	пшеница	овес	тритикателе	Ръж	Тревна смес	картофи	зърна	Лив. трева	Бръст	Неизп. площ	
											фуражи за засяване, дка										
ДУ "Рила"	780:6	ДЛ 99	същест.	поляна	3	3													3		
ПЛР "Говедарци"	811:1	ДЛ 15	същест.	поляна	10	9													9		1
ПЛР "Говедарци"	811:2	ДЛ 16	същест.	поляна	2	2													2		
ПЛР "Говедарци"	811:3	ДЛ 17	същест.	поляна	9	8													8		1
ПЛР "Говедарци"	811:4	ДЛ 18	същест.	поляна	4	4													4		
ПЛР "Говедарци"	811:5	ДЛ 19	същест.	поляна	2	2													2		
ПЛР "Говедарци"	812:2	ДЛ 20	същест.	поляна	83	75													75		8
ДУ "Рила"	751:1	ЛПр 1	същест.	просека	6	5														5	1
ДУ "Рила"	775:1	ЛПр 10	същест.	просека	5	4													4		1
ДУ "Рила"	775:11	ЛПр 11	същест.	просека	5	4													4		1
ДУ "Рила"	775:15	ЛПр 12	същест.	просека	1	1													1		
ДУ "Рила"	775:16	ЛПр 13	същест.	просека	1	1													1		
ДУ "Рила"	775:17	ЛПр 14	същест.	просека	1	1													1		
ДУ "Рила"	775:18	ЛПр 15	същест.	просека	1	1													1		
ДУ "Рила"	775:19	ЛПр 16	същест.	просека	1	1													1		
ДУ "Рила"	775:20	ЛПр 17	същест.	просека	1	1													1		
ДУ "Рила"	775:28	ЛПр 18	същест.	просека	1	1													1		
ДУ "Рила"	779:6	ЛПр 19	същест.	просека	1	1													1		
ДУ "Рила"	780:2	ЛПр 20	същест.	просека	7	6													6		1
ДУ "Рила"	698:3; 698:9; 710:5; 699:3; 701:3; 701:4; 701:11; 701:12; 708:2; 708:3; 709:3; 709:5; 709:7	ЛПр 21	същест.	просека	26	21														21	5
ДУ "Рила"	737:3	ЛПр 22	същест.	просека	15	12													12		3
ДУ "Рила"	765:1	ЛПр 5	същест.	просека	1	1													1		
ДУ "Рила"	766:3	ЛПр 6	същест.	просека	4	3													3		1
ДУ "Рила"	766:4	ЛПр 7	същест.	просека	4	3													3		1
ДУ "Рила"	767:1	ЛПр 8	същест.	просека	1	1													1		
ДУ "Рила"	774:5	ЛПр 9	същест.	просека	4	3													3		1

# Глава III

## ХАРАКТЕРИСТИКА НА ПЛОЩТА, ХРАНИТЕЛНАТА И ЗАЩИТНА БАЗА

### 1. Площи - обща, дивечопригодна

Общата площ на района на дейност на ДГС “Самоков” възлиза на 90532,7 ха.

В това число:

- населени места 3298.3 ха.
- горски територии 57918,7 ха. От нея недивечопригодна площ - 200,5 ха.
- земеделски територии 29315,7 ха. От нея недивечопригодна площ – 1451,7 ха.

По този начин дивечопригодната площ в района на дейност на ТП „ДГС Самоков” възлиза на 85582,1 ха.

Подробното разпределение на площите по ловностопански райони е посочено в приложение № 2 – “Изходна база данни”

### 2. Типове местообитания

За изчисляване на допустимите запаси на основните ловностопански видове – благороден елен, сърна и дива свиня, горската площ на ловностопанските райони се разделя на определени типове местообитания, съобразно Наредба № 18 за инвентаризация и планиране в горските територии (притурка към ДВ бр.82 от 23.10.2015 г). По този начин в Приложение № 2 са отразени всички горски площи, заети от дървесна и храстова растителност. В таблица № 10 отделните типове местообитания са означени със съответен индекс. В таблица № 10.1 са показани типовете местообитания по ловностопански райони.

**Таблица № 10**

*Разпределение на дивечопригодната площ по типове местообитания*

Индекс	Характеристика на местообитанието	БЕ	ЕЛ	СГ	ДС	МФ	ДК	ГЛ	Площ- ха	%
7.2	7.2. Масивни иглолистни култури. Преобладават склопени иглолистни култури с петна от широколистни издънки.	3	3	3	1	-	-	-	365.6	0.6
8.1	8.1. Високостъблена дъбова гора. Преобладават чисти семенни дъбови насаждения и смесени до 10% основно с липа, габър, ясен и др.; пълнота 0.4 - 0.8; с изразен подлесен етаж от дрян, глог, келяв габър и др.; сечищни участъци, поляни 20 – 50 % от площта; богат тревен състав.	1	1	1	1	-	-	-	265.2	0.5
9.2	9.2. Издънкова дъбова гора. Преобладават нискостъблени едновъзрастни дъбови насаждения с единичен и групов примес до 10% от бук, габър, клен, мъждрян и др.; подлес от глог, дрян, келяв габър, драка и др.; поляни и ливади под 20 %.	3	3	3	1	3	-	-	536.7	0.9

Индекс	Характеристика на местообитанието	БЕ	ЕЛ	СГ	ДС	МФ	ДК	ГЛ	Площ- ха	%
11.1	11.1. Смесена широколистна издънкова гора с преобладание на дъба. Насажденията са предимно издънкови с пълнота 0.6-0.7; примес от други широколистни 20-50 %; изредени участъци и несклопени широколистни култури; гъст подлесен етаж.	1	1	1	1	-	-	-	3622.8	6.3
11.2	11.2. Смесена широколистна издънкова гора с преобладание на дъба. Насажденията са предимно издънкови с пълнота 0.8-0.9; примес от други широколистни 20-50 % на петна; изредени участъци и несклопени иглолистни култури; подлесен етаж на петна.	2	2	2	1	2	-	-	508.7	0.9
12.1	12.1. Мозаично смесена широколистна гора. Насажденията издънкови или високостъблени с неравномерен единичен или групов примес 10-30% от дъб, ясен, явор, бряст, клен и др. Неравномерни по площ сечища, млади и широколистни култури.	1	1	1	2	1	-	-	147.4	0.3
16.1	16.1. Смесена широколистна гора с преобладание на бука. Насажденията предимно издънкови, отчасти семенни, склопени, пълнота 0.9-1.0, разновъзрастни; примесът 20-50% от неравномерно разпределени петна от габър, дъб и други широколистни.	3	3	3	2	4	-	-	9946.8	17.2
17.3	17.3. Високостъблен а букова гора. Насажденията предимно семенни, с пълнота 0.5-0.8; зрели над 80 г., подрастно- подлесният добре изразен; повсеместно малина, къпина и др.	1	2	1	1	3	-	-	3608.5	6.3
17.4	17.4. Високостъблен а букова гора. Склопът на насажденията разкъсан от възобновени сечища и иглолистни култури 10 - 30 %; под склопа къпина, малина, и др.	1	2	1	2	3	-	-	974	1.7
20.1	20.1. Смесена иглолистно-широколистна гора. Насажденията предимно средновъзрастни и дозряващи с преобладание на бял или черен бор, ела, смърч и неравномерни петна от бук, явор, трепетлика и др. Открити площи под 10 %.	4	-	3	3	4	3	3	340.3	0.6
21.1	21.1. Борова гора. Насажденията предимно зрели и дозряващи с равномерен склоп и единичен примес от бук, трепетлика и други. Открити площи 10 – 30 %. Почвената покривка от житни и боровинки – средно гъста.	3	3	3	3	3	2	2	2120.4	3.7

Индекс	Характеристика на местообитанието	БЕ	ЕЛ	СГ	ДС	МФ	ДК	ГЛ	Площ- ха	%
21.2	21.2. Борова гора. Насажденията предимно зрели с разкъсан склоп след главна сеч. Открити площи 10 – 30 %. Почвената покривка от житни и боровинки - гъста.	2	2	2	3	3	2	1	5114.7	8.9
21.3	21.3. Борова гора. Насажденията предимно млади и средновъзрастни, склопени. Открити площи под 10 %. Почвената покривка от житни и боровинки - рядка.	4	3	4	3	4	3	-	21089.7	36.4
22.1	22.1. Елова гора. Насажденията предимно чисти и смесени, зрели и дозряващи с примес от смърч, бук, бял бор и др. Почвената покривка от житни и боровинки – на петна.	4	-	4	3	-	-	-	3557.3	6.2
23.1	23.1. Смърчова гора. Насажденията предимно чисти или смесени с други иглолистни, единично бук. Почвената покривка със зелени мъхове и боровинки, на петна.	4	-	4	3	-	3	3	4513	7.8
24.1	24.1. Мурова гора. Насажденията предимно от бяла или черна мура, чисти или смесени, с неравномерен строеж. Подлес от клек на петна. Почвената покривка от житни и боровинки – на петна.	4	-	4	3	-	2	2	542.9	0.9
25.1	25.1. Клекови формации. Разположени сред високопланински пасища над горната граница на гората.	4	-	4	3	-	2	-	464.2	0.8
Общо ГТ		3.1	2.6	3.1	2.5	3.7	2.8	2.0	57718.2	100
	Дивечови ниви в ЗТ								310.9	1.1
	Обработваеми земи								12626.0	45.3
	Лозя и овощни градини								69.0	0.2
	Пасища и храсти								13207.6	47.4
	Водни територии								1494.8	5.4
	Други земеделски територии								155.7	0.6
Общо ЗТ									27863.9	100.0

От таблица № 10 се вижда, че от типовете местообитания подходящи за едър дивеч в горските територии на ТП „ДГС Самоков” най-широко са застъпени типовете местообитания с индекс 21.3 – 36,4 %, и индекс 16.1 също с 17,2 %. Това са: „Борова гора. Насажденията предимно млади и средновъзрастни, склопени. Открити площи под 10 %. Почвената покривка от житни и боровинки - рядка“ и „Смесена широколистна гора с преобладание на бука. Насажденията предимно издънкови, отчасти семенни, склопени, пълнота 0.9-1.0, разновъзрастни; примесът 20-50% от неравномерно разпределени петна от габър, дъб и други широколистни“.

Таблица № 10.1

Разпределение на дивечопригодната площ по типове местообитания и ловностопански райони

Ловностопански район	ДУ "Рила"	ДУ "Беланица - Ръжанска река"	ДУ "Луковица"	ДУ "Боровец"	ПЛР "Говедарци"	ПЛР "Доспей"	ПЛР "Долни Окол"	ПЛР "райово"	ПЛР "Самоков"	ПЛР "Шипочане"	ПЛР "Широки дол"	ПЛР "Гуцал"	ПЛР "Марица"	ПЛР "Радуил"	ПЛР "Пашаница"	ПЛР "Алино - Рельово"	ПЛР "Белчин"	ПЛР "Злокучене"	ПЛР "Калково"	ПЛР "Ковачеви"	ПЛР "Поповане"	ПЛР "Ярлово"	ПЛР "Яребковица"	ПЛР "Горни Окол"	ПЛР "Клисура"
Индекс	1	2	3	4	5	6	7	8	9	10	11	12	13	14	15	16	17	18	19	20	21	22	23	24	25
7.2	0.0	0.0	0.0	0.0	0.0	0.0	0.0	0.0	0.0	0.0	0.0	295.5	70.1	0.0	0.0	0.0	0.0	0.0	0.0	0.0	0.0	0.0	0.0	0.0	0.0
8.1	0.0	139.5	0.0	0.0	47.0	0.0	0.0	0.0	0.0	10.0	68.7	0.0	0.0	0.0	0.0	0.0	0.0	0.0	0.0	0.0	0.0	0.0	0.0	0.0	0.0
9.2	0.0	0.0	0.0	0.0	0.0	0.0	0.0	0.0	0.0	0.0	0.0	0.0	0.0	0.0	0.0	0.0	0.0	319.4	98.3	41.6	77.4	0.0	0.0	0.0	0.0
11.1	0.0	0.0	0.0	149.0	0.0	41.6	0.0	132.4	197.4	191.9	54.1	1228.2	394.3	339.3	0.0	0.0	0.0	0.0	0.0	350.5	111.4	0.7	76.0	0.0	356.0
11.2	0.0	0.0	0.0	0.0	0.0	0.0	0.0	0.0	0.0	38.9	51.9	360.5	0.0	0.0	0.0	0.0	0.0	0.0	0.0	0.0	0.0	0.0	57.4	0.0	0.0
12.1	0.0	0.0	0.0	95.0	0.0	0.0	0.0	0.0	0.0	0.0	0.0	0.0	0.0	52.4	0.0	0.0	0.0	0.0	0.0	0.0	0.0	0.0	0.0	0.0	0.0
16.1	0.0	708.2	128.2	215.9	0.0	544.7	505.3	313.5	887.4	1309.6	0.0	286.8	181.7	554.4	2.3	640.2	489.0	0.0	149.7	580.2	656.5	734.3	468.3	221.4	369.2
17.3	0.0	1182.4	15.1	412.4	1.5	207.7	214.5	61.7	92.4	27.8	85.8	0.0	211.7	59.6	0.0	0.0	52.9	0.0	0.0	210.0	375.3	0.0	241.5	0.0	156.2
17.4	0.0	211.8	0.7	120.8	0.0	0.0	113.9	0.0	79.5	0.0	0.0	0.0	127.4	118.8	0.0	0.0	53.9	0.0	0.0	0.0	0.0	0.0	0.0	0.0	147.2
20.1	0.0	0.0	125.0	160.0	0.0	0.0	0.0	0.0	0.0	0.0	0.0	0.0	53.0	2.3	0.0	0.0	0.0	0.0	0.0	0.0	0.0	0.0	0.0	0.0	0.0
21.1	11.0	0.0	22.5	0.0	92.7	79.9	63.3	222.4	362.4	175.3	151.9	0.0	0.0	0.0	111.0	384.4	0.0	167.1	0.0	0.0	64.4	0.0	0.0	212.1	0.0
21.2	1985.5	322.5	91.2	59.5	1533.9	19.3	59.5	229.9	269.9	56.6	0.0	0.0	0.0	0.0	0.0	57.7	0.0	278.9	0.0	0.0	0.0	0.0	0.0	96.7	53.6
21.3	42.8	1056.4	63.3	136.7	852.8	959.7	931.0	937.6	1809.6	1675.9	1351.4	328.5	219.6	171.5	591.5	2920.7	643.4	697.9	828.6	1550.2	1324.1	166.7	74.6	1302.0	453.2
22.1	224.6	0.0	680.3	2644.8	7.6	0.0	0.0	0.0	0.0	0.0	0.0	0.0	0.0	0.0	0.0	0.0	0.0	0.0	0.0	0.0	0.0	0.0	0.0	0.0	0.0
23.1	1964.7	411.0	72.1	520.7	1016.4	122.6	0.0	0.0	0.0	116.2	0.0	0.0	0.0	0.0	194.3	60.5	0.0	0.0	0.0	0.0	0.0	0.0	0.0	0.0	34.5
24.1	287.6	0.0	0.0	255.3	0.0	0.0	0.0	0.0	0.0	0.0	0.0	0.0	0.0	0.0	0.0	0.0	0.0	0.0	0.0	0.0	0.0	0.0	0.0	0.0	0.0
25.1	0.0	0.0	0.0	464.2	0.0	0.0	0.0	0.0	0.0	0.0	0.0	0.0	0.0	0.0	0.0	0.0	0.0	0.0	0.0	0.0	0.0	0.0	0.0	0.0	0.0
Общо ГТ	4516.2	4031.8	1198.4	5234.3	3551.9	1975.5	1887.5	1897.5	3698.6	3602.2	1763.8	2499.5	1257.8	1298.3	899.1	4063.5	1239.2	1463.3	1076.6	2732.5	2609.1	901.7	917.8	1832.2	1569.9
Дивечови ниви в ЗТ	0.0	30.8	0.4	0.0	0.1	2.6	2.0	3.5	4.3	23.3	4.5	92.9	83.7	33.8	0.4	2.4	0.9	5.1	0.0	0.5	14.3	2.4	0.0	1.2	1.8
Обработваеми земи	80.9	394.8	0.0	60.1	468.7	1068.5	192.0	1031.9	550.2	458.0	535.5	466.5	159.4	400.1	103.6	1283.0	1342.0	149.9	20.5	798.9	1168.9	1262.0	174.0	388.2	68.2
Лозя и овощни градини	0.0	2.6	0.0	9.4	0.2	1.9	0.4	5.4	2.2	0.9	1.3	6.6	2.4	17.3	0.8	7.7	5.8	0.0	0.0	0.0	0.0	4.1	0.0	0.0	0.0
Пасища и храсти	289.0	330.4	0.0	183.0	806.4	386.9	353.9	943.5	726.4	807.1	1417.9	242.1	121.3	213.4	256.2	1262.0	745.2	159.5	53.4	785.4	845.9	837.3	516.3	535.4	389.8

Ловно стопански район	ДУ "Рила"	ДУ "Белганица - Ръжанска река"	ДУ "Луковица"	ДУ "Боровец"	ПЛР "Говедарци"	ПЛР "Доспей"	ПЛР "Долни Окол"	ПЛР "Райово"	ПЛР "Самоков"	ПЛР "Шипочане"	ПЛР "Широки дол"	ПЛР "Гулаг"	ПЛР "Марица"	ПЛР "Радумил"	ПЛР "Пашаница"	ПЛР "Алино - Рельово"	ПЛР "Белчин"	ПЛР "Злокучене"	ПЛР "Калково"	ПЛР "Ковачевици"	ПЛР "Поповяне"	ПЛР "Ярлово"	ПЛР "Яребоковица"	ПЛР "Торни Окол"	ПЛР "Клисура"
Индекс	1	2	3	4	5	6	7	8	9	10	11	12	13	14	15	16	17	18	19	20	21	22	23	24	25
Водни територии	18.6	22.7	0.0	3.2	32.6	40.7	19.0	26.2	193.3	12.2	0.0	26.8	39.2	7.0	25.5	53.4	42.6	440.5	408.6	13.9	27.2	4.4	2.0	31.6	3.6
Други земеделски територии	74.9	0.0	0.0	0.1	6.0	0.4	0.0	0.0	16.4	16.7	5.2	33.4	0.0	1.4		0.1	0.0	0.2	0.0	0.4	0.1	0.2	0.0	0.0	0.0
Общо ЗТ	463.5	781.3	0.4	255.7	1313.9	1501.1	567.3	2010.5	1492.8	1318.2	1964.4	868.3	406.1	673.1	386.5	2608.7	2136.5	755.2	482.6	1599.0	2056.4	2110.3	692.4	956.5	463.4



# **Глава IV**

## **ОСНОВНИ НАСОКИ ЗА ОРГАНИЗАЦИЯ НА ЛОВНОТО СТОПАНСТВО**

### ***1. Направление на стопанисване***

Основното направление за стопанисване на дивеча в ловностопанските райони на ДГС „Самоков“ през следващото десетилетие ще бъде създаване на здрави и жизнени популации от наличните видове дивеч, изграждане на нова и поддържане на съществуващата материална база и изпълнение на ловностопанските мероприятия. Успоредно с това ще се развива ловен туризъм, добив на трофеи и дивечово месо, обезпечаване охраната на дивеча и ловностопанските съоръжения.

Главен вид дивеч в ДУ „Белчаница-Ръжанска река“ ще бъде сърна със съпътстващи видове – благороден елен и дивата свиня.

В ДУ „Рила“ главен вид дивеч ще бъде сърната със съпътстващ дивата свиня. В ловища „Тъмната река“, „Овнарско“ и „Калбура“ главен вид дивеч ще бъде сърната със съпътстващ благороден елен и дива свиня. В местообитанията на дивата коза, тя ще бъде главен вид дивеч. В глухаровите местообитания главен вид дивеч ще бъде глухарът.

В ДУ „Луковица“ главен вид дивеч ще бъде сърната със съпътстващ - дивата свиня.

В ДУ „Боровец“ главен вид дивеч ще бъде сърната със съпътстващ - дивата свиня. В местообитанията на дивата коза, тя ще бъде главен вид дивеч. В глухаровите местообитания главен вид дивеч ще бъде глухарът.

В ПЛР „Клисура“, ловище „Кало“, ПЛР „Говедарци“ ловище „Равни рид“ и „Градището“ главен вид дивеч ще бъде сърната със съпътстващи благороден елен и дива свиня.

В останалите плътни горски комплекси на територията на ловните сдружения, главен вид дивеч ще бъде дивата свиня със съпътстващ вид сърната.

В маломерните горски комплекси сред земеделски земи главен вид дивеч ще бъде сърната със съпътстващи видове дива свиня, заек и фазан.

В земеделските площи главен вид дивеч ще бъде заекът със съпътстващи видове в определени местообитания – яребица и планински кеклик.

За всички видове дивеч, отглеждани на свобода се предвижда поддържане на допустими дивечови запаси в рамките на нормалните с полово съотношение 1:1.

За осигуряването на спокойствието и възпроизводството на глухара в ДУ „Рила“ в резултат на теренните проучвания, са установени следните токовища на глухара по отдели и подотдели от ГСП 2023 г.: 659 „л1“, „м1“, 660 „о“, 662 „р“, 663 „ч, ш“, 664 „м“, 699 „г“, 700 „б, в“, 709 „е, ж“, 714 „в, г“, 717 „е, ж“, 739 „к, л, м, н“, 757 „у, х“, 773 „д“ и 776 „и, л“ представляващи зрели и дозряващи естествени насаждения около горната граница на гората и границата с НП „Рила“ обитавани от глухари.

За осигуряването на спокойствието и възпроизводството на глухара в ДУ „Боровец“ в резултат на теренните проучвания са установени следните токовища на глухара по отдели и подотдели от ГСП 2016 г.: отдели 1165 „а“, 1166 „б, в“, 1167 „а“, 1168 „а“, 1169 „а“, 1170 „а“, 1172 „б“, 1173 „а“, 1174 „а, б“, 1175 „а“, 1176 „а“, 1177 „а, б“, 1218 „ж“, 1220 „з“, 1221 „д“, 1227 „е“, 1228 „б“ и 1343 „а, б“ които представляват предимно зрели и дозряващи изредени бялборово-смърчови или смесени с мур и клек насаждения по билните части на стопанството обитавани от глухари.

### ***2. Ловностопанско деление***

Ловностопанското деление на ТП „ДГС Самоков“ е съобразено с възможностите на горското стопанство за контрол и стопанисване на дивеча. Делението на горското стопанство

на ловностопански райони е отразено в таблица №11. На картните листове в М 1: 25 000 е посочено делението му по ловностопански райони и ловища.

Земеделските територии са обозначени чрез оцветяване на картите в М 1: 25 000 по начина на трайно ползване, отразен в актуализирания цифров модел на картата на възстановената собственост (работни земи, трайни насаждения и пустеещи земи), включени в ловностопанските райони. Недивечопригодните площи не са оцветени. На картата са означени и всички населени места, водни площи, пътища, скални масиви, реки, дерета, характерни била, съоръжения и др.

**Таблица № 11**  
**Разпределение на площта по Ловно стопански райони и ловища (в хектари)**

Ловно стопански район	Всичко	Регулация	Обща площ	Гори и горски територии с член 83	Гори и горски територии без член 83	Земеделски територии	Недивечопригодна горска територия	Недивечопригодна земеделска територия	Дивечопригодна горска територия	Дивечопригодна земеделска територия	Ловище 1	Ловище 2	Ловище 3	Ловище 4	Ловище 5	Ловище 6	Ловище 7
ДУ "Рила"	5040.8	16.6	5024.2	4545.3	4531.1	478.8	29.1	25.4	4516.2	453.5	643.8	893.3	989.3	1169.9	1344.5		
ДУ "Белчаница - Ръжанска река"	4893.7	24.4	4869.3	4031.9	3932.4	837.5	0.1	56.3	4031.8	781.3	1004.2	1070.7	1251.3	1567.4			
ДУ "Луковица"	1402.3	170.6	1231.7	1231.3	1231.3	0.4	32.9	0.0	1198.4	0.4	1402.3						
ДУ "Боровец"	5598.5	48.3	5550.2	5263.6	5254	286.6	29.3	30.8	5234.3	255.7	632.4	1056.3	571.1	1076.0	1114.5	1148.1	
ПЛР "Говедарци"	5137.1	212.9	4924.2	3555	3524.7	1369.2	3.1	45.4	3551.9	1323.9	907.6	993.6	1267.1	549.0	1419.8		
ПЛР "Доспей"	3835.1	283.7	3551.4	1977.8	1959.3	1573.6	2.3	72.5	1975.5	1501.1	1041.3	738.5	796.2	620.3	638.7		
ПЛР "Долни Окол"	2515.8	33.8	2482.0	1888	1859.8	594.0	0.5	26.7	1887.5	567.3	997.6	578.3	939.9				
ПЛР "Райово"	4120.3	147.7	3972.6	1900.1	1885.9	2072.5	2.6	62.0	1897.5	2010.5	699.1	803.6	1253.4	1364.1			
ПЛР "Самоков"	5519.8	224.4	5295.4	3704.2	3602.3	1591.2	5.6	98.5	3698.6	1492.8	1937.8	688.1	926.7	910.4	601.5	455.3	
ПЛР "Шипочане"	5280.8	283.5	4997.3	3606.6	3520.5	1390.7	4.4	72.5	3602.2	1318.2	727.2	729.4	712.2	1074.0	2038.0		
ПЛР "Широки дол"	4295.2	414.6	3880.6	1832.8	1807.3	2047.8	69.0	83.4	1763.8	1964.4	824.3	1056.8	1630.2	784.0			
ПЛР "Гуцал"	3490.4	52.5	3437.9	2499.7	2384.5	938.2	0.2	70.0	2499.5	868.3	1119.7	751.6	956.9	662.2			
ПЛР "Марица"	1727.0	37.9	1689.1	1257.8	1232.5	431.3	0.0	25.2	1257.8	406.1	575.1	557.8	594.2				
ПЛР "Радуил"	2089.8	98.3	1991.5	1298.6	1275	692.9	0.3	19.8	1298.3	673.1	552.3	574.0	963.6				
ПЛР "Пашаница"	1435.4	123.9	1311.5	901.7	867.7	409.8	2.6	23.4	899.1	386.5	827.3	608.1					
ПЛР "Алино - Рельово"	7098.4	264.2	6834.2	4064	3839.1	2770.2	0.5	161.6	4063.5	2608.7	994.6	1508.5	894.3	1137.0	1140.8	578.3	844.9
ПЛР "Белчин"	3645.4	170.6	3474.8	1240.9	1161.5	2233.9	1.7	97.3	1239.2	2136.5	710.8	925.7	1078.2	930.7			
ПЛР "Злокучене"	2294.9	63.4	2231.5	1473.2	1419	758.3	9.9	3.1	1463.3	755.2	1420.5	874.3					
ПЛР "Калково"	1864.5	260.3	1604.2	1080	1003.8	524.2	3.4	41.6	1076.6	482.6	731.1	1133.4					
ПЛР "Ковачевци"	4551.2	115.5	4435.7	2733.6	2562.8	1702.1	1.1	103.0	2732.5	1599.0	1236.3	972.6	704.3	859.0	779.0		
ПЛР "Поповяне"	4819.6	51.7	4767.9	2609.5	2482.2	2158.4	0.4	102.0	2609.1	2056.4	537.6	770.5	621.9	534.9	1110.3	1244.4	
ПЛР "Ярлово"	3141.0	17.3	3123.7	901.7	879.4	2222.0	0.0	111.7	901.7	2110.3	946.8	1290.3	903.9				
ПЛР "Яребковица"	1648.3	21.0	1627.3	918.5	880.9	708.8	0.7	16.4	917.8	692.4	760.6	887.6					
ПЛР "Горни Окол"	3016.6	147.2	2869.4	1833	1800	1036.4	0.8	79.8	1832.2	956.5	1184.4	556.6	1275.5				

Ловностанпански район	Всичко	Регулация	Обща площ	Гори и горски територии с член 83	Гори и горски територии без член 83	Земеделски територии	Недивечопригодна горска територия	Недивечопригодна земеделска територия	Дивечопригодна горска територия	Дивечопригодна земеделска територия	Ловище 1	Ловище 2	Ловище 3	Ловище 4	Ловище 5	Ловище 6	Ловище 7
ПЛР "Клисура"	2070.8	14.1	2056.7	1569.9	1511.8	486.8	0.0	23.4	1569.9	463.4	785.3	761.6	524.0				
Всичко ТП "ДЛС Самоков"	90532.7	3298.3	87234.4	57918.7	56408.8	29315.7	200.5	1451.7	57718.2	27863.9							
в т.ч: ДУ	16935.3	259.9	16675.4	15072.1	14948.8	1603.3	91.4	112.5	14980.7	1490.9							
ЛРС "Самоков"	39446.7	1913.1	37533.6	24422.3	23919.5	13111.3	90.6	599.2	24331.7	12512.1							
ЛРС "София юг"	29063.3	964.0	28099.3	15021.4	14228.7	13077.9	17.7	636.8	15003.7	12441.0							
ЛРС „Арабаконак 2001“	2070.8	14.1	2056.7	1569.9	1511.8	486.8	0.0	23.4	1569.9	463.4							
ЛРС „Долна Баня - Сокол 1898“	3016.6	147.2	2869.4	1833.0	1800.0	1036.4	0.8	79.8	1832.2	956.5							

## **Глава V**

### **ПЛАНИРАНИ МЕРОПРИЯТИЯ**

#### ***1. Разпределение на дивечопригодната площ по пригодност за обитаване от отделните видове дивеч и бонитиране на дивечовите местообитания***

Общата дивечопригодна площ на горското стопанство според биологичните особености на отделните видове дивеч е отразена в таблица № 12 със съответния среден бонитет.

**Таблица № 12**

*Разпределение дивечопригодната площ по вид дивеч, бонитет по ловностанпански райони (в хектари)*

Ловностанпански район/вид дивеч	Благороден елен	Бонитет	Елен лопатар	Бонитет	Сърна	Бонитет	Дива свиня	Бонитет	Дива коза	Бонитет	Глухар	Бонитет	Мечка	Бонитет	Заяк	Бонитет	Фазан	Бонитет	Яре-бица	Бонитет	Кеклик	Бонитет
	Горски територии (ха)														Земеделски територии (ха)							
ДУ "Рила"	4496.6	III (3.1)	2019.7	II (2.0)	4516.3	III (3.1)	4516.3	III (3.0)	2061.7	II (2.1)	1819.0	II (2.0)	4545.3	I (1.0)	414.5	V (5.0)	0.0		414.5	V (5.0)	414.5	IV (4.0)
ДУ "Белчаница - Ръжанска река"	3983.5	III (2.5)	3572.5	II (2.4)	4031.8	III (2.5)	4031.8	II (2.1)					4031.9	II (2.0)	767.5	IV (4.4)	0.0		767.5	IV (4.4)	767.5	IV (4.0)
ДУ "Луковица"	1198.4	IV (3.7)	321	III (2.7)	1198.4	IV (3.6)	1198.4	III (2.9)					1231.3	II (2.0)	171.8	V (5.0)	95.2	IV (4.0)	171.8	IV (4.4)	171.8	IV (4.0)
ДУ "Боровец"	5234.3	III (3.5)	1189.3	II (2.1)	5234.3	III (3.5)	5234.3	III (2.7)	2804.8	II (2.2)	2146.1	II (2.0)	5263.6	I (1.0)	305.7	V (5.0)	0.0		305.7	IV (4.0)	305.7	III (3.0)
ПЛР "Говедарци"	3357.3	III (3.1)	2392.5	II (2.4)	3551.9	III (3.1)	3551.9	III (3.0)					3555	II (2.0)	1247.5	V (4.6)	0.0		1247.5	V (4.6)	1247.5	IV (4.0)
ПЛР "Доспей"	1261.1	III (3.4)	1138.5	III (2.8)	1975.5	III (3.3)	1975.5	II (2.5)					1977.8	II (2.0)	1524.2	V (4.6)	0.0		1524.2	IV (4.2)	1524.2	IV (4.0)
ПЛР "Долни Окол"	1709	III (3.0)	1709	III (2.8)	1887.5	III (3.1)	1887.5	II (2.4)					1888	II (2.0)	548.7	V (4.6)	320.5	IV (4.0)	548.7	V (4.6)	548.7	IV (4.0)
ПЛР "Райово"	1489.4	III (3.0)	1489.4	III (2.6)	1897.5	III (3.2)	1897.5	III (2.6)					1900.1	II (2.0)	1988.9	IV (4.5)	699.9	IV (4.0)	1988.9	IV (4.0)	1988.9	IV (4.0)
ПЛР "Самоков"	2800.2	III (3.0)	2800.2	III (2.7)	3698.6	III (3.2)	3698.6	III (2.6)					3704.2	II (2.0)	1337.6	V (4.6)	0.0		1337.6	IV (4.1)	1337.6	IV (4.0)
ПЛР "Шипочане"	1988.4	III (3.0)	1988.4	III (2.7)	3602.2	III (3.3)	3602.2	II (2.5)					3606.6	II (2.0)	1327.9	V (4.9)	166.7	IV (4.0)	1327.9	V (4.9)	1327.9	IV (4.0)
ПЛР "Широки дол"	998.6	III (3.4)	1005.2	III (2.8)	1763.8	IV (3.5)	1763.8	III (2.7)					1832.8	II (2.0)	2054.5	V (4.8)	341.6	IV (4.0)	2054.5	V (4.8)	2054.5	IV (4.0)
ПЛР "Гуцал"	2499.5	II (2.0)	2499.5	II (1.9)	2499.5	II (2.0)	2499.5	I (1.4)					2499.7	II (2.0)	788.4	V (4.7)	199.1	IV (4.0)	788.4	IV (4.5)	788.4	IV (4.0)
ПЛР "Марица"	1257.8	II (2.1)	1204.8	II (2.1)	1257.8	II (2.0)	1257.8	II (1.7)					1257.8	II (2.0)	367.7	V (4.6)	147.0	IV (4.0)	367.7	IV (4.6)	367.7	IV (4.0)
ПЛР "Радуил"	1298.3	II (2.3)	1296	II (2.3)	1298.3	II (2.3)	1298.3	II (1.8)					1298.6	II (2.0)	681.5	V (4.8)	110.6	IV (4.0)	681.5	V (4.8)	681.5	IV (4.0)
ПЛР "Пашаница"	2.4	III (3.0)	2.3	III (3.0)	899.1	IV (3.9)	899.1	III (3.0)					901.7	II (2.0)	363.4	IV (4.0)	0.0		363.4	IV (4.0)	363.4	IV (4.0)
ПЛР "Алино - Рельово"	2555.3	IV (3.6)	2494.8	III (3.0)	4063.5	IV (3.7)	4063.5	III (2.8)					4064	II (2.0)	2646.6	V (4.8)	597.0	IV (4.0)	2646.6	IV (4.5)	2646.6	IV (4.0)
ПЛР "Белчин"	663.4	III (3.0)	663.4	III (2.8)	1239.2	III (3.3)	1239.2	II (2.5)					1240.9	II (2.0)	2115.5	V (4.4)	1193.9	IV (4.0)	2115.5	IV (4.2)	2115.5	IV (4.0)
ПЛР "Злокучене"	746.2	III (2.8)	746.2	III (2.7)	1463.3	III (3.3)	1463.3	III (2.6)					1473.2	II (2.0)	337.5	IV (4.3)	234.9	IV (4.0)	337.5	IV (4.3)	337.5	IV (4.0)
ПЛР "Калково"	11.9	IV (4.0)	11.9	III (3.0)	1076.6	IV (3.8)	1076.6	III (2.7)					1080	II (2.0)	199.7	IV (4.2)	0.0		199.7	IV (4.2)	199.7	IV (4.0)
ПЛР "Ковачевци"	1855.8	III (2.8)	1855.8	III (2.5)	2732.5	III (3.2)	2732.5	II (2.3)					2733.6	II (2.0)	1575.7	V (4.7)	529.4	IV (4.0)	1575.7	IV (4.3)	1575.7	IV (4.0)
ПЛР "Поповяне"	2085.7	III (2.9)	2085.7	III (2.7)	2609.1	III (3.1)	2609.1	II (2.3)					2609.5	II (2.0)	2030.4	IV (4.5)	1020.3	IV (4.0)	2030.4	IV (4.0)	2030.4	IV (4.0)
ПЛР "Ярлово"	787.6	III (3.1)	787.6	III (3.0)	901.7	III (3.2)	901.7	II (2.2)					901.7	II (2.0)	2115.7	V (4.7)	637.9	IV (4.0)	2115.7	IV (4.4)	2115.7	IV (4.0)
ПЛР "Яребковица"	548.6	II (2.5)	548.6	III (2.7)	917.8	II (2.3)	917.8	II (1.7)					918.5	II (2.0)	700.2	IV (4.5)	0.0		700.2	IV (4.5)	700.2	IV (4.0)
ПЛР "Горни Окол"	1586.3	IV (3.6)	1586.3	III (2.9)	1832.2	IV (3.7)	1832.2	III (2.9)					1833	II (2.0)	1005.1	V (4.9)	0.0		1005.1	V (4.9)	1005.1	IV (4.0)
ПЛР "Клисура"	1568.7	II (2.4)	1534.2	II (2.3)	1569.9	II (2.4)	1569.9	II (2.0)					1569.9	II (2.0)	460	V (4.7)	138.5	IV (4.0)	460	V (4.7)	460	III (3.7)
Общо ТП "ДЛС Самоков"	45984.3	III (3.0)	36942.8	III (2.5)	57718.3	III (3.1)	57718.3	II (2.5)	4866.5	II (2.2)	3965.1	II (2.0)	57918.7	1.8	27076.2	V (4.6)	6432.5	IV (4.0)	27076.2	IV (4.4)	27076.2	IV (4.0)

Посочените в таблицата бонитети са средни за общата обитаема площ от съответния вид. Изчислени са въз основа на постановките, залегнали в Наредба № 18 от 07.10.2015 г. за инвентаризация и планиране в горските територии (притурка към ДВ, бр. 82 от 23.10.2015 г.) и приложение № 3 - "Изходна база данни"

## **2. Допустими запаси и перспектива за развитието им**

На базата на извършената бонитация, плановите показатели отразени в Наредба № 11 за бонитиране на дивечовите местообитания и основните насоки за организация на стопанството са изчислени допустимите запаси на дивеча (таблица № 13). Те са посочени съответно по ловностопански райони и ловища. В таблицата е посочено и възможното ползване за 10 годишния период.

В района на дейност на ТП „ДГС Самоков” основните ловностопански мероприятия през следващото десетилетие ще бъдат насочени към достигане на допустимите запаси чрез поддържане на полово съотношение с превес на женските животни, след което последното постепенно ще се нормализира до 1:1 с оглед осигуряване на здрави и жизнени популации, способни да произведат добри трофеи. Единствено за глухара ще се поддържа полово съотношение 1:1.2 в превес към женските.

За всички видове на свобода са планирани дивечови запаси в рамките на нормалните (стопански коефициент -  $K_{ст} = 1$ ).

Перспективното развитие на дивечовите запаси през следващия 10 годишен период е отразено в таблица № 14.

Подхранването на всички ловни видове, отглеждани на свобода трябва да бъде с продължителност минимум 90.

С цел задържане на дивеча в ловностопанските райони е необходимо да се извършва и допълнително целогодишно подхранване с минимални количества фуражи. Необходимите количества фуражи и сол са посочени по години в перспективните планове за всеки вид дивеч. За развитието на капитални трофеи е необходим правилен баланс на микроелементите в храната на дивеча и особено калция и фосфора. За тази цел, макар и да не е залегнало официално в нормативи, се препоръчва осигуряване на минерални добавки (основно  $CaHPO_4$ ) в следните количества:

Благороден елен	2.5 кг./год.
Елен лопатар	3.0 кг./год.
Сърна	1.5 кг./год.
Дива свиня	2.0 кг./год.
Дива коза	2.0 кг./год.

Данните от таксацията трябва да бъдат сверявани чрез контролни таксации за да се изготви оптимален план за ползване. Ценен ориентир за моментното състояние на популациите е отстрела. Стриктното поддържане на база данни за отстреляните индивиди по вид, възраст и тегло дава много информация. При екстремни явления – масова смъртност поради студове или епизоотия, планът за ползване трябва да бъде адекватно променян. Причина за промяна на плана за ползване трябва да бъдат и евентуални аномалии в разпределението на отстреляните индивиди по пол и възраст.

Посочената перспектива ще стане възможна само при изпълнение на планираните ловностопански мероприятия.

**Благороден елен** – запасите са ниски но плавно се увеличават през последните десет години (от около 23 бр. през 2014-2015 г. до близо 85 бр. през 2023 г.). Въпреки това е доста далеч от допустимия запас. Достигането му е възможно да бъде постигнато единствено чрез покупка и разселване на животни. Към момента на изработване на ловностопанския план единствено ДУ „Рила“ е предприела такива постъпки.

Допустимият запас в ТП „ДГС Самоков“ показва максимума на потенциала на местообитанията. Селекционен отстрел и опресняване на кръвта не са извършвани от десетилетия. Въпреки това генетичните заложи на благородния елен са добри. Стопанисването и ползването на благородния елен ще се подчинява изцяло на принципите на подборния отстрел. През следващите няколко години не трябва да се извършва отстрел до задивечаване на района и едва след това ще започне отстрел, като се толерират всички перспективни млади и доминиращите зрели индивиди.

**Елен лопатар** – запасите са ниски и доста колебливи през отделните години. Достигане на допустимите запаси е почти невъзможно и ще бъде голямо предизвикателство за стопанисващите го ловностопански райони на сдруженията.

**Сърна** – широко разпространена – запасът е под допустимия като има потенциал за развитие. Възможно е разумно ползване, по правилата на индивидуалното ловуване. Запасите на този вид дивеч са най-стабилни, но търпи и най-големи загуби от хищниците, браконьерството и скитащите кучета, поради това очакваното нарастване числеността на сърната е бавно. От изключителна важност за оцеляването на приплодите на сърната е осигуряването на спокойствие по време на раждането и отглеждането на новородените. За съжаление това е времето през което голяма част от местното население навлиза в горските територии за събиране на диворастващи гъби и изкарва домашният добитък на паша. Необходимо е да се засили контрола по осъществяване на тези дейности.

**Дива свиня** – След разпространението на Африканската чума запасите на дива свиня в началото на 2021 г. са ниски – около 603 бр. Поради голямата пластичност на вида допустимият запас от 438 бр. е по-нисък от действителния. Популациите, обаче са силно разстроени като полова и възрастова структура, което намалява прираста, и увеличава естествените загуби.

Въпреки изкуственото подхранване, голяма част от дивите свине и особено майките и младите животни, а по-късно през сватбения период и глиганите, мигрират търсейки храна и попадат в ловните полета на дружините, където се ловува на гонки. Отстрел на свинете майки е масова практика, като проблемът се задълбочава и след това, защото останали без закрила тези приплоди и млади животни или биват доизбивани по време на гонките, или стават безпроблемна плячка за вълците. Останали без майка приплодите оцеляват изключително рядко до следващата пролет, особено при трудните зимни условия, каквито са в планинските стопанства.

Наблюденията показват, че има места, където дивата свиня намира естествена храна и спокойствие, като има ограничен район на местообитание и дори при лоши метеорологични условия почти не посещава местата за изкуствено подхранване. Това са райони с борови и дъбови насаждения, а в сечищата и откритите площи са се настанили папрати и кореноплодни растения. За съжаление тези места са изключително малко на територията на стопанството. Ниският запас, липсата на конкуренция и гореспоменатите факти са едни от основните причини зрелите глигани да имат голям периметър на движение и рядко да излизат на съоръженията и то късно през нощта.

**Глухар** - класически местен вид с традиция при ловуването и с отлични трофейни заложи. През последните години, благодарение на стопанисващите органи се наблюдава трайното му увеличение. Таксацията през 2023 година показва наличие на 180 индивида при полово съотношение 1:1,5. Поради това, че голяма част от местообитанията са по самата граница с НП „Рила“ е възможно да има отклонение в точността на таксацията.

Терминът "допустим запас" не е особено точен за този вид. Потенциалът на местообитанията е 158 птици. Промените в местообитанията на глухара са твърде динамични и това корелира с динамиките в параметрите на популацията му. При всички

положения осигуряването на спокойствие по време на размножителния и гнездовия период ще намали загубите и ще увеличи коефициента на прираст. Основните негативни фактори за развитието на популацията са:

- Промяна на естествения биотоп на токовищата в резултат на настаняване и израстване на естествен подраст.

- Пресилено ползване от едни и същи токовища;

- Браконьерство.

Въз основата на изследвания проведени в Европа е доказано, че в радиус от 500 до 1000м. около токовищата гнездят приблизително 90% от женските птици. Това означава, че е необходимо да бъде осигурено спокойствие в районите около токовищата минимум още един месец след приключване на брачния период. По този начин ще се даде възможност глухарките да измътят пиленцата и след това, да продължат отглеждането на своите малки. Това, на практика обаче не се случва. Направените проучвания, безспорно доказват, че за нормалното съществуване на популациите от глухар е необходимо да се обръща особено внимание не само на токовищата, но и на местата за гнездене и периодът през който женските птици снасят яйца, мътят и отглеждат малките пиленца. Това означава, че за глухарите не трябва да се мисли само по време на тяхното токуване.

Промяната в характера на гората и засиленото човешко присъствие в местата за токуване и гнездене неминуемо води след себе си до съответно изместване на птиците в търсене на нови подходящи за тях условия. Постоянните опити за браконьерство в по-отдалечените и периферни райони, пресиленото ползване в предишни периоди, както и безпокойствието на птиците е довело, до чувствителното намаляване на техният брой към настоящият момент. За стабилизиране запасите на глухара трябва да се отделят значителни сили и средства, не само преди и по време на токуването и най-вече да се обърне внимание на борбата с дребните хищници.

Вземайки в предвид многото хищници, които са естествени врагове не само на яйцата, но и на новоизлюпените пиленца и безпокойството по време на гнезденето, може да се каже, че глухарите, кокошките и тяхното потомство често са изправени, пред непреодолими условия за своето физическо оцеляване и възпроизводство.

Важно ловностопанско мероприятие е поддържането на запаса на хищниците до безопасния минимум, т.е. – запас който няма да нанесе щети на над 10% върху дивечовите популации.

**Вълк** - запасите на вълка са високи през последните години, има допустими щети върху дивеча и селскостопанските животни.. Характерна негова особеност е придвижването на големи разстояния за малки периоди от време, както и големи разлики в половата и възрастовата структура на запаса в различните периоди на годината. Всичко това увеличава трудността на таксацията му и определянето на реалните параметри на популацията. Въпросът за допустимият запас на вълка е дискуссионен. В различни публикации се посочват различни числа. Във всички случаи, обаче той трябва да бъде функция на моментния запас на копитния дивеч, като се взема предвид коефициента на прираст на различните видове.

Допустими запаси на вълка на единица площ според различни автори:

инж . Александър Обретенов	- 7 бр./100 000 ха.
проф. Петър Генов	- 10-20 бр./100 000 ха.
Становище на ИАГ по ПУ на вълка	- 1-2 бр./100 000 ха.
Nowak et al. (2008) Полша	- 15 бр./100 000 ха.
Okarma et al. (1998) Полша	- 2-15 бр./100 000 ха.

Годната за обитаване от вълци площ в обекта е около 80000 ха, което при възприет нормален запас от 7 до 10 бр./100 000 ха., означава че територията може да бъде обитавана

от 8-9 вълка пролетен запас, което означава, че ако таксацията последните десет години е реална – между 60 - 80 бр.), запаса е 10 пъти над допустимия.

Друг начин за определяне на допустимия запас е чрез необходимостта от храна за този вид. В публикациите са посочени следните цифри:

проф. Петър Генов	- 1 кг. месо дневно
Становище на ИАГ по ПУ на вълка	- 1 кг. месо дневно
Н. Железнов (1995) Русия	- 20 бр. едър дивеч за 1 година

Взаимоотношенията хищник - жертва са естествени за дивите животни. Целта на ловното стопанство като отрасъл, е чрез научнообосновани ловностопански мероприятия да се повиши числеността на дивеча, без да се превишават безопасните нива и да се изчисли възможното ползване при тези условия. При изработването на ловностопанските планове се залагат естествени загуби за едрия дивеч 10% от есенния запас, които реално се усвояват като храна от хищниците.

В България не се води статистика на убитият от хищници дивеч. Биологията на вълка и мечката налага различен подход при минимизиране щетите от тези два вида.

Основното мероприятие за минимизиране щетите от вълка е поддържане на запасите му в рамките на допустимите. По методиката на Н. Железнов, вълчата популация в района унищожава годишно около 600 бр. едър дивеч. Най-много щети вълците нанасят на младите животни и бременните женски, но през тежки зими и в дълбок сняг техни потенциални жертви стават дори физически здрави и зрели индивиди. Броят на вълците в стопанството не е постоянен. Периодично, особено през есента и зимата, през територията на стопанството преминават и животни, които принципно обитават съседни стопанства. Макар и не постоянно тяхното присъствие притеснява допълнително дивеча, като раздвижва местните вълци, които предприемат по-чести преходи в маркиране на собствената си територия и ловуване.

Перспективните планове са разработени на популационен принцип, за устройваната част от горската административна единица. По този начин са отчетени миграционните процеси за всеки вид дивеч. Важно е да се знае, че планираното ползване е възможно само при нулево ниво на браконьерството и нормални запаси на хищниците. Необходимо е перспективата да се проверява и коригира в зависимост от целогодишното наблюдение на дивеча, ежегодна таксация и съответна корекция в плана за отстрел, съобразно постановките, залегнали в т. 9. Не са изключени и екстремни стойности на отпада и прираста вследствие тежки зими, епидемични заболявания, хищници или браконьерство, които неминуемо ще повлияят върху планирания отстрел. Във всеки случай насоката на стопанисване трябва да се придържа към посочените граници.

Щетите върху селскостопанските реколти са основно от диви свине и са съсредоточени в обработваемите площи. Не са установени щети върху горските насаждения.

**Заека** е разпространен повсеместно като числеността му е доста варираща през последните няколко години. Най – добри условия за него има в районите, където има повече голи площи (поляни, ливади, разкъсани малки горски комплекси и обработваеми площи). **Яребица** се разселва ежегодно на територията на сдруженията, запаса е стабилен но все още има сравнително малък процент оцеляване на следващата година в някои райони. **Фазан** е разселвана в миналото на територията на сдруженията, като разселването на фазана не дава нужните резултати. На територията на стопанството се среща и ограничен брой **Планински кеклик**, но поради малкото си количество, няма ловностопанско значение.

## ***2.1. Определяне на нормалните запаси на защитените видове имащи отношение към стопанисването на дивеча***

**Дива коза** – местообитанията ѝ са основно по границата на НП „Рила“ и там популацията на дивата коза е обща с тази от парка. Проблемът, който е стоял винаги пред популацията в стопанството е граничните райони в които попадат нейните местообитания. Лесно достъпните местообитания, близостта до населените места и браконьерството от местни ловци, гости, охрана и хижари са основният и главен фактор за нейният относително малък запас през изминалото десетилетие. Територията на обитание на този вид, поставен под особена защита през последните години се увеличава благодарение на стопанисващите органи. Ловът на диви кози в миналото (заедно с този на глухара) е бил основен, силно застъпен и добре организиран, като не рядко са отстрелвани екземпляри с отлични трофейни качества. От първостепенно значение за стабилизиране на популацията на дивата коза е охраната в района между ДУ на ДГС „Самоков“ и НП „Рила“, както и правилното стопанисване и провеждане на необходимите ловностопански мероприятия. По този начин се ограничи достъпът на ловци от ловно-рибарските дружини до местообитанията на дивите кози. Стриктната охрана и ограничаване на браконьерството в тези райони, само за няколко години довеждат до чувствително увеличаване на запасите и засилване процесите на естественото саморазселване. Така дивата коза почти достига допустимите запаси в ДУ „Рила“, а в ДУ „Боровец“ ги надхвърля.

**Мечка** – запаса на мечката през изминалия ревизионен период стремглаво се увеличава. Това буди безпокойство, защото от една страна в определени райони и периоди нейната концентрация е значителна и щетите, които нанася на ловностопанските съоръжения са осезателни, а от друга все по-близкия и контакт с туристите и горските работници. Според данните от последните таксации, мечка има навсякъде с численост около 60 индивида, при допустим запас от 50 бр, което показва, че капацитета на местообитанията и изчерпан и незабавно трябва да започне регулиране на нейната численост, за да предотвратим сериозни щети в бъдеще. Ако това не бъде направено, тези индивиди "в повече" - без собствена територия и хранителен ресурс ще предприемат миграции в нови райони и съответно ще се проявят като „стръвници“ или „проблемни мечки“. Казано с други думи, ако не се контролира запаса на кафявата мечка, в рамките на следващите 10 години ще се появят 10-20 бр. такива мечки. Важно е да се разбере, че аномалното поведение на определен индивид не винаги е в резултат на индивидуалните му особености, по често това се дължи на липса на жизнено пространство. Допустимият запас на мечката силно зависи от половата и възрастовата му структура. При трайно задържане на доминиращ мъжки трофеен индивид в определен район, всички по слаби мечки напускат този район. В такъв случай в определена година спонтанно се появяват множество мечки с аномално поведение. Решаването на проблема може да бъде единствено отстрелването на зрелият индивид, макар реално не той нанася щетите. Изваждането му от популацията отваря жизнено пространство на по-младите индивиди и проблемът бива решен.

Кафявата мечка търпи значителни щети от браконьерството, особено след като напусне териториите на стопанството в търсене на брачен партньор или поради хранителни нужди. Особено важен е и фактът, че на територията на ловните дружинки на ТП „ДГС Самоков“ особено през есента преди зимния ѝ сън се концентрират голям брой мечки, които се хранят усилено преди да се качат да зимуват във високите части на Рила. Съсредоточаването на голямо количество хора и домашни животни в планината през лятото и есента, неизбежно води до конфликтни ситуации. Не са единични случаите на нападения на мечки над домашни животни и хора в гората.

**Таблица № 13.1.**

*Разпределение на допустимите запаси на благороден елен по ловно стопански райони*

Ловно стопански район		Дейст. Запас (бр.)			Дивечопр. площ			Табличен запас		Кст	Допустим запас			Възможно ползване за 10 г
		м	ж	Общо	Бон. площ	Бонитет	Бр/100ха	Общо	Общо		Намал.	Общо		
Благороден елен														
1	ДУ "Рила"				4496.6	III	3.1	1.15	52	1	52	5	47	0
2	ДУ "Белчаница - Ръжанска река"	7	4	11	3983.5	II	2.5	1.45	58	1	58	6	52	0
3	ДУ "Луковица"				1198.4	IV	3.7	0.85	10	1				0
4	ДУ "Боровец"	5	5	10	5234.3	III	3.5	0.95	50	1	50	5	45	0
5	ПЛР "Говедарци"	1	2	3	3357.3	III	3.1	1.15	39	1	39	4	35	0
6	ПЛР "Долни Окол"	1		1	1709.0	III	3.1	1.15	20	1	20	2	18	0
7	ПЛР "Райово"	2	3	5	1489.4	III	3.2	1.10	16	1	16	2	14	0
8	ПЛР "Самоков"	6	2	8	2800.2	III	3.2	1.10	31	1	31	3	28	0
9	ПЛР "Шипочане"	6	2	8	2800.2	III	3.2	1.10	31	1	31	3	28	0
10	ПЛР "Широки дол"	1		1	1005.2	III	3.5	0.95	10	1	10	1	9	0
11	ПЛР "Гуцал"	2	2	4	2499.5	II	2.0	1.70	42	1	42	4	38	0
12	ПЛР "Радуил"	1	2	3	1298.3	II	2.3	1.55	20	1	20	2	18	0
13	ПЛР "Алино - Рельово"	2	3	5	2555.3	IV	3.7	0.85	22	1	22	2	20	0
14	ПЛР "Белчин"	2	3	5	663.4	III	3.3	1.05	7	1	7	1	6	0
15	ПЛР "Ковачевци"	2	6	8	1855.8	III	3.2	1.10	20	1	20	2	18	0
16	ПЛР "Поповяне"	2	4	6	2085.7	III	3.1	1.15	24	1	24	2	22	0
17	ПЛР "Ярлово"	1	4	5	787.6	III	3.2	1.10	9	1	9	1	8	0
18	ПЛР "Яребковица"	2	3	5	548.6	II	2.3	1.55	9	1	9	1	8	0
19	ПЛР "Клисура"	1	2	3	1568.7	II	2.4	1.50	24	1	24	2	22	0
	в т.ч: ДУ	12.0	9	21	14912.8	III	3.1		170	4	160	16	144	0
	ЛРС "Самоков"	15.0	12	27	16140.7	III	2.9		198	8	198	20	178	0
	ЛРС "София юг"	11.0	23	34	8496.4	III	3.3		91	6	91	9	82	0
	ЛРС „Арабаконак 2001“	1.0	2	3	1568.7	II	2.4		24	1	24	2	22	0
	Всичко ТП "ДГС Самоков"	39	46	85	41118.6	III	3.1		483		473		426	0

**Таблица № 13.2.**

*Разпределение на допустимите запаси на елен лопатар по ловно стопански райони*

Ловно стопански район		Дейст. Запас (бр.)			Дивечопр. площ		Табличен запас		Кст	Допустим запас			Възможно ползване за 10 г	
		м	ж	Общо	Бон. площ	Бонитет	Бр/100ха	Общо		Общо	Намал.	Общо		
Елен лопатар														
1	ПЛР "Долни Окол"	1	2	3	1709.0	III	2.8	5.15	88	1	88	35	53	0
2	ПЛР "Райово"	1		1	1489.4	III	2.7	5.45	81	1	81	32	49	0
3	ПЛР "Самоков"	5	4	9	2800.2	III	2.8	5.15	144	1	144	58	86	0
4	ПЛР "Гуцал"	1		1	2499.5	II	1.9	7.85	196	1	196	78	118	0
	в т.ч. ЛРС "Самоков"	8	6	14	8498.1	II	2.5		509	4	509	204	305	0
	Всичко ТП "ДГС Самоков"	8	6	14	8498	II	2.5		509		509		305	0

**Таблица № 13.3.**

*Разпределение на допустимите запаси на сърна по ловно стопански райони*

Ловно стопански район		Дейст. Запас (бр.)			Дивечопр. площ			Табличен запас		Кст	Допустим запас			Възможно ползване за 10 г
		м	ж	Общо	Бон. площ	Бонитет	Бр/100ха				Общо	Общо	Намал.	
Сърна														
1	ДУ "Рила"	54	54	108	4516.3	II	2.5	6.05	273	1	273	109	164	169
2	ДУ "Белчаница - Ръжанска река"	29	51	80	4031.8	III	3.5	3.53	142	1	142	57	85	56
3	ДУ "Луковица"	63	29	92	1198.4	IV	3.6	3.32	40	1	40	16	24	118
4	ДУ "Боровец"	103	111	214	5234.3	III	3.1	4.35	227	1	227	91	136	277
5	ПЛР "Говедарци"	58	62	120	3551.9	IV	3.7	3.12	111	1	111	44	67	121
6	ПЛР "Доспей"	59	50	109	1975.5	III	3.3	3.94	78	1	78	31	47	133
7	ПЛР "Долни Окол"	24	38	62	1887.5	III	3.1	4.35	82	1	82	33	49	77
8	ПЛР "Райово"	30	41	71	1897.5	IV	3.6	3.32	63	1	63	25	38	79
9	ПЛР "Самоков"	65	58	123	3698.6	II	2.0	7.55	279	1	279	112	167	211
10	ПЛР "Шипочане"	26	40	66	3602.2	III	3.1	4.35	157	1	157	63	94	77
11	ПЛР "Широки дол"	29	23	52	1763.8	III	3.3	3.94	69	1	69	28	41	63
12	ПЛР "Гуцал"	56	42	98	2499.5	III	3.3	3.94	98	1	98	39	59	99
13	ПЛР "Марица"	35	25	60	1257.8	IV	3.8	2.91	37	1	37	15	22	63
14	ПЛР "Радуил"	35	29	64	1298.3	II	2.4	6.35	82	1	82	33	49	103
15	ПЛР "Пашаница"	19	22	41	899.1	III	3.2	4.14	37	1	37	15	22	52
16	ПЛР "Алино - Рельово"	27	36	63	4063.5	II	2.0	7.55	307	1	307	123	184	84
17	ПЛР "Белчин"	22	30	52	1239.2	IV	3.9	2.71	34	1	34	14	20	54
18	ПЛР "Злокучене"	10	20	30	1463.3	III	3.1	4.35	64	1	64	26	38	37
19	ПЛР "Калково"	15	21	36	1076.6	II	2.3	6.65	72	1	72	29	43	53
20	ПЛР "Ковачевци"	20	35	55	2732.5	III	3.2	4.14	113	1	113	45	68	29
21	ПЛР "Поповяне"	22	33	55	2609.1	III	3.2	4.14	108	1	108	43	65	34
22	ПЛР "Ярлово"	11	24	35	901.7	III	3.3	3.94	35	1	35	14	21	37
23	ПЛР "Яребковица"	18	29	47	917.8	III	3.5	3.53	32	1	32	13	19	52
24	ПЛР "Горни Окол"	106	57	163	1832.2	II	2.3	6.65	122	1	122	49	73	242
25	ПЛР "Клисура"	23	20	43	1569.9	III	3.2	4.14	65	1	65	26	39	39
	в т.ч: ДУ	249	245	494	14980.8	III	3.1		682	4	682	273	409	620
	ЛРС "Самоков"	436	430	866	24331.7	III	3.1		1093	11	1093	437	656	1078
	ЛРС "София юг"	145	228	373	15003.7	III	2.9		765	8	765	306	459	380
	ЛРС „Арабаконак 2001“	23	20	43	1569.9	III	3.2		65	1	65	26	39	39
	ЛРС „Долна Бая - Сокол 1898“	106	57	163	1832.2	II	2.3		122	1	122	49	73	242
	Всичко ТП "ДГС Самоков"	959	980	1939	57718.3	III	3.0		2727		2727		1636	2359

**Таблица № 13.4.**

*Разпределение на допустимите запаси на дива свиня по ловностопански райони*

Ловностопански район		Дейст. Запас (бр.)			Дивечопр. площ			Табличен запас		Кст	Допустим запас			Възможно ползване за 10 г
		м	ж	Общо	Бон. площ	Бонитет	Бр/100ха	Общо	Общо		Намал.	Общо		
Дива свиня														
1	ДУ "Рила"	16	8	24	4516.3	III	3.0	0.65	29	1	29		29	76
2	ДУ "Белчаница - Ръжанска река"	19	28	47	4031.8	II	2.1	0.83	33	1	33		33	166
3	ДУ "Луковица"	15	15	30	1198.4	III	2.9	0.67	8	1	8		8	74
4	ДУ "Боровец"	51	54	105	5234.3	III	2.7	0.71	37	1	37		37	192
5	ПЛР "Говедарци"	12	9	21	3551.9	III	3.0	0.65	23	1	23		23	80
6	ПЛР "Доспей"	12	9	21	1975.5	II	2.5	0.75	15	1	15		15	62
7	ПЛР "Долни Окол"	12	7	19	1887.5	II	2.4	0.77	15	1	15		15	70
8	ПЛР "Райово"	11	8	19	1897.5	III	2.6	0.73	14	1	14		14	70
9	ПЛР "Самоков"	23	17	40	3698.6	III	2.6	0.73	27	1	27		27	115
10	ПЛР "Шипочане"	12	9	21	3602.2	II	2.5	0.75	27	1	27		27	112
11	ПЛР "Широки дол"	13	6	19	1763.8	III	2.6	0.73	13	1	13		13	72
12	ПЛР "Гуцал"	22	17	39	2499.5	II	1.4	1.09	27	1	27		27	187
13	ПЛР "Марица"	11	6	17	1257.8	II	1.7	0.97	12	1	12		12	69
14	ПЛР "Радуил"	6	10	16	1298.3	II	1.8	0.93	12	1	12		12	75
15	ПЛР "Пашаница"	9	5	14	899.1	III	3.0	0.65	6	1	6		6	32
16	ПЛР "Алино - Рельово"	8	16	24	4063.5	III	2.8	0.69	28	1	28		28	105
17	ПЛР "Белчин"	6	9	15	1239.2	II	2.5	0.75	9	1	9		9	49
18	ПЛР "Злокучене"	4	10	14	1463.3	III	2.6	0.73	11	1	11		11	54
19	ПЛР "Калково"	5	8	13	1076.6	III	2.7	0.71	8	1	8		8	40
20	ПЛР "Ковачевци"	6	8	14	2732.5	II	2.3	0.79	22	1	22		22	81
21	ПЛР "Поповяне"	5	10	15	2609.1	II	2.3	0.79	21	1	21		21	96
22	ПЛР "Ярлово"	5	10	15	901.7	II	2.2	0.81	7	1	7		7	61
23	ПЛР "Яребковица"	6	8	14	917.8	II	1.7	0.97	9	1	9		9	65
24	ПЛР "Горни Окол"	12	17	29	1832.2	III	2.9	0.67	12	1	12		12	79
25	ПЛР "Клисура"	7	7	14	1569.9	II	2.0	0.85	13	1	13		13	70
	в т.ч: ДУ	101	105	206	14980.8	III	2.6		107	4	107		107	508
	ЛРС "Самоков"	143	103	246	24331.7	II	2.4		191	11	191		191	944
	ЛРС "София юг"	45	79	124	15003.7	II	2.5		115	8	115		115	551
	ЛРС „Арабаконак 2001“	7	7	14	1569.9	II	2.0		13	1	13		13	70
	ЛРС „Долна Баня - Сокол 1898“	12	17	29	1832.2	III	3		12	1	12		12	79
	Всичко ТП "ДГС Самоков"	308	311	619	57718.3	II	2.5		438		438		438	2152

**Таблица № 13.5.**

*Разпределение на допустимите запаси на дива коза по ловностопански райони*

Ловностопански район		Дейст. Запас (бр.)			Дивечопр. площ			Табличен запас		Кст	Допустим запас			Възможно ползване за 10 г
		м	ж	Общо	Бон. площ	Бонитет	Бр/100ха	Общо	Общо		Намал.	Общо		
Дива коза														
1	ДУ "Рила"	27	27	54	2061.7	II	2.1	3.30	68	1	68		68	38
2	ДУ "Боровец"	104	105	209	2804.8	II	2.3	2.90	81	1	81		81	213
	в т.ч: ДУ	131	132	263	4866.5	II	2.2		149	2	149		149	251
	Всичко ТП "ДГС Самоков"	131	132	263	4866.5	II	2.2		149		149		149	251

**Таблица № 13.6.**

*Разпределение на допустимите запаси на мечка по ловностапански райони*

Ловностапански район				Дейст. Запас (бр.)		Дивечопр. площ		Табличен запас		Кст	Допустим запас			Възможно ползване за 10 г
				м	ж	Общо	Бон. площ	Бонитет	Бр/100ха		Общо	Общо	Намал.	
Мечка														
1	ДУ "Рила"			5	4545.3	II	1.0	0.15	7	1	7		7	
2	ДУ "Белчаница - Ръжанска река"			2	4031.9	II	2.0	0.07	3	1	3		3	
3	ДУ "Луковица"			3	1231.3	II	2.0	0.07	1	1	1		1	
4	ДУ "Боровец"			26	5263.6	II	1.0	0.15	8	1	8		8	
5	ПЛР "Говедарци"			5	3555.0	II	2.0	0.07	2	1	2		2	
6	ПЛР "Доспей"			3	1977.8	II	2.0	0.07	1	1	1		1	
7	ПЛР "Долни Окол"			2	1888.0	II	2.0	0.07	1	1	1		1	
8	ПЛР "Райово"			2	1900.1	II	2.0	0.07	1	1	1		1	
9	ПЛР "Самоков"			2	3704.2	II	2.0	0.07	3	1	3		3	
10	ПЛР "Шипочане"			2	3606.6	II	2.0	0.07	3	1	3		3	
11	ПЛР "Широки дол"			1	1832.8	II	2.0	0.07	1	1	1		1	
12	ПЛР "Гуцал"			2	2499.7	II	2.0	0.07	2	1	2		2	
13	ПЛР "Марица"			2	1257.8	II	2.0	0.07	1	1	1		1	
14	ПЛР "Радуил"				1298.6	II	2.0	0.07	1	1	1		1	
15	ПЛР "Пашаница"				901.7	II	2.0	0.07	1	1	1		1	
16	ПЛР "Алино - Рельово"			1	4064.0	II	2.0	0.07	3	1	3		3	
17	ПЛР "Белчин"				1240.9	II	2.0	0.07	1	1	1		1	
18	ПЛР "Злокучене"				1473.2	II	2.0	0.07	1	1	1		1	
19	ПЛР "Калково"				1080.0	II	2.0	0.07	1	1	1		1	
20	ПЛР "Ковачевци"			1	2733.6	II	2.0	0.07	2	1	2		2	
21	ПЛР "Поповяне"			1	2609.5	II	2.0	0.07	2	1	2		2	
22	ПЛР "Ярлово"				901.7	II	2.0	0.07	1	1	1		1	
23	ПЛР "Яребковица"				918.5	II	2.0	0.07	1	1	1		1	
24	ПЛР "Горни Окол"				1833.0	II	2.0	0.07	1	1	1		1	
25	ПЛР "Клисура"				1569.9	II	2.0	0.07	1	1	1		1	
	в т.ч: ДУ			36	15072.1	II	1.3		19	4	19		19	
	ЛРС "Самоков"			21	24422.3	II	2.0		17	11	17		17	
	ЛРС "София юг"			3	15021.4	II	2.0		12	8	12		12	
	ЛРС „Арабаконак 2001“			0	1569.9	II	2.0		1	1	1		1	
	ЛРС „Долна Баня - Сокол 1898“			0	1833	II	2		1	1	1		1	
	Всичко ТП "ДГС Самоков"			60	57919	II	1.8		50		50		50	

**Таблица № 13.7.**

*Разпределение на допустимите запаси на глухар по ловностански райони*

Ловностански район				Дейст. Запас (бр.)			Дивечопр. площ			Табличен запас		Кст	Допустим запас			Възможно ползване за 10 г
				м	ж	Общо	Бон. площ	Бонитет	Бр/100ха	Общо	Общо		Намал.	Общо		
Глухар																
1	ДУ "Рила"			30	67	5	1819.0	II	2.0	4.00	73	1	73		73	357
2	ДУ "Боровец"			43	40	26	2146.1	II	2.0	4.00	86	1	86		86	332
	в т.ч: ДУ			73	107	31	3965.1	II	2.0		159	2	159		159	689
	Всичко ТП "ДГС Самоков"			73	107	31	3965.1	II	2.0		159		159		159	689

**Таблица № 13.8.**

*Разпределение на допустимите запаси на заек по ловно стопански райони*

Ловно стопански район		Дейст. Запас (бр.)			Дивечопр. площ			Табличен запас		Кст	Допустим запас			Възможно ползване за 10 г
		м	ж	Общо	Бон. площ	Бонитет	Бр/100ха	Общо	Общо		Намал.	Общо		
Заек														
1	ДУ "Рила"			58	414.5	V	5.0	3.50	15	1	15		15	63
2	ДУ "Белчаница - Ръжанска река"			60	767.5	IV	4.4	5.60	43	1	43		43	75
3	ПЛР "Говедарци"			27	1247.5	V	4.6	4.90	61	1	61		61	0
4	ПЛР "Доспей"			42	1524.2	V	4.6	4.90	75	1	75		75	0
5	ПЛР "Долни Окол"			28	548.7	V	4.6	4.90	27	1	27		27	15
6	ПЛР "Райово"			45	1988.9	IV	4.5	5.25	104	1	104		104	0
7	ПЛР "Самоков"			33	1337.6	V	4.6	4.90	66	1	66		66	0
8	ПЛР "Шипочане"			14	1327.9	V	4.9	3.85	51	1	51		51	0
9	ПЛР "Широки дол"			67	2054.5	V	4.8	4.20	86	1	86		86	21
10	ПЛР "Гуцал"			17	788.4	V	4.7	4.55	36	1	36		36	0
11	ПЛР "Марица"			19	367.7	V	4.6	4.90	18	1	18		18	10
12	ПЛР "Радуил"			17	681.5	V	4.8	4.20	29	1	29		29	0
13	ПЛР "Пашаница"			24	363.4	IV	4.0	7.00	25	1	25		25	29
14	ПЛР "Алино - Рельово"			110	2646.6	V	4.8	4.20	111	1	111		111	54
15	ПЛР "Белчин"			75	2115.5	IV	4.4	5.60	118	1	118		118	4
16	ПЛР "Злокучене"			80	337.5	IV	4.3	5.95	20	1	20		20	77
17	ПЛР "Калково"			30	199.7	IV	4.2	6.30	13	1	13		13	35
18	ПЛР "Ковачевци"			150	1575.7	V	4.7	4.55	72	1	72		72	123
19	ПЛР "Поповяне"			110	2030.4	IV	4.5	5.25	107	1	107		107	57
20	ПЛР "Ярлово"			110	2115.7	V	4.7	4.55	96	1	96		96	63
21	ПЛР "Яребковица"			35	700.2	IV	4.5	5.25	37	1	37		37	16
22	ПЛР "Клисура"			22	1005.1	V	4.9	3.85	39	1	39		39	0
	в т.ч: ДУ			118	1182.0	V	4.6		58	2	58		58	138
	ЛРС "Самоков"			333	12230.3	V	4.6		578	11	578		578	75
	ЛРС "София юг"			700	11721.3	V	4.6		574	8	574		574	429
	ЛРС „Арабаконак 2001“			22	1005.1	V	4.9		39.0	1.0	39		39	0
	Всичко ТП "ДГС Самоков"			1173	26139	V	4.6		1249		1249		1249	642

**Таблица № 13.9.**

*Разпределение на допустимите запаси на фазан по ловно стопански райони*

Ловно стопански район				Дейст. Запас (бр.)			Дивечопр. площ			Табличен запас		Кст	Допустим запас			Възможно ползване за 10 г
				м	ж	Общо	Бон. площ	Бонитет	Бр/100ха	Общо	Общо		Намал.	Общо		
Фазан																
1	ДУ "Луковица"			16	95.2	IV	4.0	7.50	7	1	7		7	10		
2	ПЛР "Долни Окол"			10	320.5	IV	4.0	7.50	24	1	24		24	0		
3	ПЛР "Райово"			2	699.9	IV	4.0	7.50	52	1	52		52	0		
4	ПЛР "Шипочане"			2	166.7	IV	4.0	7.50	13	1	13		13	0		
5	ПЛР "Широки дол"			13	341.6	IV	4.0	7.50	26	1	26		26	0		
6	ПЛР "Гуцал"			3	199.1	IV	4.0	7.50	15	1	15		15	0		
7	ПЛР "Марица"			15	147.0	IV	4.0	7.50	11	1	11		11	6		
8	ПЛР "Радуил"			18	110.6	IV	4.0	7.50	8	1	8		8	12		
9	ПЛР "Алино - Рельово"			30	597.0	IV	4.0	7.50	45	1	45		45	0		
10	ПЛР "Белчин"			25	1193.9	IV	4.0	7.50	90	1	90		90	0		
11	ПЛР "Злокучене"			20	234.9	IV	4.0	7.50	18	1	18		18	5		
12	ПЛР "Ковачевци"			30	529.4	IV	4.0	7.50	40	1	40		40	0		
13	ПЛР "Поповяне"			30	1020.3	IV	4.0	7.50	77	1	77		77	0		
14	ПЛР "Ярлово"			20	637.9	IV	4.0	7.50	48	1	48		48	0		
15	ПЛР "Клисура"			21	138.5	IV	4.0	7.50	10	1	10		10	0		
	в т.ч: ДУ			16	95.2	IV	4.0		7	1	7		7	10		
	ЛРС "Самоков"			63	1985.4	IV	4.0		149	7	149		149	18		
	ЛРС "София юг"			155	4213.4	IV	4.0		318	6	318		318	5		
	ЛРС „Арабаконак 2001“			21	138.5	IV	4.0		10.0	1	10		10.0	0		
	Всичко ТП "ДГС Самоков"			255	6432.5	IV	4.0		484		484		484	33		

**Таблица № 13.10.**

*Разпределение на допустимите запаси на яребица по ловно стопански райони*

Ловно стопански район		Дейст. Запас (бр.)			Дивечопр. площ			Табличен запас		Кст	Допустим запас			Възможно ползване за 10 г
		м	ж	Общо	Бон. площ	Бонитет	Бр/100ха	Общо	Общо		Намал.	Общо		
Яребица														
1	ДУ "Белчаница - Ръжанска река"			40	767.5	V	5.0	5.00	38	1	38		38	21
2	ДУ "Луковица"			92	171.8	V	5.0	5.00	9	1	9		9	100
3	ДУ "Боровец"			20	305.7	V	5.0	5.00	15	1	15		15	13
4	ПЛР "Говедарци"			50	1247.5	V	4.8	5.40	67	1	67		67	13
5	ПЛР "Доспей"			300	1524.2	IV	4.4	6.20	95	1	95		95	311
6	ПЛР "Долни Окол"			25	548.7	V	5.0	5.00	27	1	27		27	11
7	ПЛР "Райово"			180	1988.9	V	5.0	5.00	99	1	99		99	140
8	ПЛР "Самоков"			235	1337.6	V	5.0	5.00	67	1	67		67	240
9	ПЛР "Шипочане"			12	1327.9	V	5.0	5.00	66	1	66		66	0
10	ПЛР "Широки дол"			54	2054.5	V	5.0	5.00	103	1	103		103	0
11	ПЛР "Гуцал"			91	788.4	V	5.0	5.00	39	1	39		39	77
12	ПЛР "Марица"			50	367.7	V	5.0	5.00	18	1	18		18	44
13	ПЛР "Радуил"			40	681.5	V	5.0	5.00	34	1	34		34	23
14	ПЛР "Пашаница"			14	363.4	V	4.7	5.60	20	1	20		20	3
15	ПЛР "Алино - Рельово"			180	2646.6	V	5.0	5.00	132	1	132		132	118
16	ПЛР "Белчин"			130	2115.5	V	5.0	5.00	106	1	106		106	78
17	ПЛР "Злокучене"			80	337.5	IV	4.5	6.00	20	1	20		20	151
18	ПЛР "Калково"			60	199.7	V	5.0	5.00	10	1	10		10	61
19	ПЛР "Ковачевци"			200	1575.7	V	5.0	5.00	79	1	79		79	175
20	ПЛР "Поповяне"			230	2030.4	V	5.0	5.00	102	1	102		102	196
21	ПЛР "Ярлово"			220	2115.7	V	5.0	5.00	106	1	106		106	181
22	ПЛР "Яребковица"			30	700.2	V	5.0	5.00	35	1	35		35	12
23	ПЛР "Горни Окол"			50	1005.1	V	5.0	5.00	50	1	50		50	25
24	ПЛР "Клисура"			54	460.0	V	4.7	5.60	26	1	26		26	43
	в т.ч: ДУ			152	1245.0	V	5.0		62	3	62		62	134
	ЛРС "Самоков"			1051	12230.3	V	4.9		635	11	635		635	862
	ЛРС "София юг"			1130	11721.3	V	5.0		590	8	590		590	972
	ЛРС „Арабаконак 2001“			54	460.0	V	4.7		26	1	26		26	43
	ЛРС „Долна Бая - Сокол 1898“			54	460.0	V	5.0		26	1	26		26	43
	Всичко ТП "ДГС Самоков"			2437	26662	V	4.9		1363		1363		1363	2036

**Таблица № 13.11.**

*Разпределение на допустимите запаси на кеклик по ловно стопански райони*

Ловностопански район				Дейст. Запас (бр.)			Дивечопр. площ			Табличен запас		Кст	Допустим запас			Възможно ползване за 10 г
				м	ж	Общо	Бон. площ	Бонитет	Бр/100ха	Общо	Общо		Намал.	Общо		
Кеклик																
1	ДУ "Боровец"			10	305.7	IV	4.0	5.00	15	1	15		15	0		
2	ПЛР "Клисура"			38	1005.1	IV	4.0	5.00	50	1	50		50	0		
	в т.ч: ДУ			10	306	IV	4.0		15	1	15		15	0		
	ЛРС „Арабаконак 2001“			38	1005	IV	4.0		50	1	50		50	0		
	Всичко ТП "ДГС Самоков"			48	1311	IV	4.0		65		65		65	0		

**Таблица №14**  
Перспективен план за развитие на дивечовите запаси  
през следващия 10-годишен период

**Вид дивеч: благороден елен**

Година	2024	2025	2026	2027	2028	2029	2030	2031	2032	2033	Общо Средно
Пролетен запас	85	95	110	128	145	163	183	205	230	257	160
пол.съотн.	1   1.18	1   1.16	1   1.20	1   1.23	1   1.20	1   1.17	1   1.15	1   1.14	1   1.12	1   1.11	
♂:♀	39   46	43   50	49   59	57   70	65   78	74   87	84   97	96   109	108   121	123   136	
К пр. общ запас	0.24	0.24	0.25	0.25	0.25	0.25	0.25	0.25	0.25	0.25	0.25
Доставка	0	5	5	0	0	0	0	0	0	0	10
♂:♀		1   4	1   4								
Приплоди	19	22	27	32	36	41	45	51	57	65	395
♂:♀	10   10	11   11	14   14	16   16	18   18	20   20	23   23	26   26	29   29	32   32	
Есенен запас	104	121	141	159	179	202	227	255	287	323	198
♂:♀	49   56	56   66	64   77	73   86	83   96	94   107	107   120	121   134	137   150	155   168	
Отпад %	10	10	10	10	10	10	10	10	10	10	10.00
Отпад	10	12	14	16	18	20	23	26	29	32	200
♂:♀	5   5	6   6	7   7	8   8	9   9	10   10	11   11	13   13	14   14	16   16	
Отстрел + отпад	10	12	14	16	18	20	23	26	29	32	200
♂:♀	5   5	6   6	7   7	8   8	9   9	10   10	11   11	13   13	14   14	16   16	
Отстрел	0	0	0	0	0	0	0	0	0	0	0
♂:♀	0   0	0   0	0   0	0   0	0   0	0   0	0   0	0   0	0   0	0   0	
Фураж (т) - конц.	4.2	4.9	5.7	6.4	7.3	8.2	9.2	10.3	11.6	13.1	80.9
- груб	8.5	9.8	11.4	12.9	14.5	16.3	18.4	20.7	23.3	26.2	161.8
- сочен	21.1	24.5	28.6	32.2	36.3	40.8	46.0	51.7	58.1	65.4	404.6
(кг) - сол	281.7	327.0	380.7	428.9	483.4	544.5	612.8	689.2	775.0	871.8	5394.9

**Вид дивеч: елен лопатар**

Година	2024	2025	2026	2027	2028	2029	2030	2031	2032	2033	Общо Средно
Пролетен запас	14	16	18	21	25	29	34	40	46	55	30
пол.съотн.	1.33   1	1.28   1	1.24   1	1.21   1	1.18   1	1.15   1	1.13   1	1.11   1	1.09   1	1.08   1	
♂:♀	8   6	9   7	10   8	12   10	13   11	15   13	18   16	21   19	24   22	28   26	
К пр. общ запас	0.27	0.28	0.29	0.29	0.29	0.30	0.30	0.30	0.31	0.31	0.29
Доставка	0	0	0	0	0	0	0	0	0	0	0
♂:♀											
Приплоди	4	4	5	6	7	9	10	12	14	17	87
♂:♀	2   2	2   2	3   3	3   3	4   4	4   4	5   5	6   6	7   7	8   8	
Есенен запас	18	21	24	28	32	38	44	52	61	71	38
♂:♀	10   8	11   9	13   11	15   13	17   15	20   18	23   21	27   25	31   29	37   35	
Отпад %	10	10	10	10	10	10	10	10	10	10	10.00
Отпад	2	2	2	3	3	4	4	5	6	7	38
♂:♀	1   1	1   1	1   1	1   1	2   2	2   2	2   2	3   3	3   3	4   4	
Отстрел + отпад	2	2	2	3	3	4	4	5	6	7	38
♂:♀	1   1	1   1	1   1	1   1	2   2	2   2	2   2	3   3	3   3	4   4	
Отстрел	0	0	0	0	0	0	0	0	0	0	0
♂:♀	0   0	0   0	0   0	0   0	0   0	0   0	0   0	0   0	0   0	0   0	
Фураж (т) - конц.	0.4	0.5	0.6	0.7	0.8	0.9	1.1	1.3	1.5	1.7	9.3
- груб	0.7	0.8	1.0	1.1	1.3	1.5	1.8	2.1	2.5	2.9	15.5
- сочен	1.2	1.3	1.5	1.8	2.1	2.4	2.9	3.4	3.9	4.6	24.8
(кг) - сол	48	56	64	75	87	102	119	140	164	193	1032.6

Вид дивеч: сърна

Вид дива: Сърна																						
Година	2024		2025		2026		2027		2028		2029		2030		2031		2032		2033		Общо Средно	
Пролетен запас	1939		1855		1785		1724		1643		1643		1642		1642		1642		1642		1716	
пол.съотн.	1	1.02	1	1.02	1	1.01	1	1.01	1	1.01	1	1.01	1	1.01	1	1.01	1	1.01	1	1.01	1	
♂:♀	959	989	928	944	878	877	826	834	799	808	796	800	799	806	814	818	831	832	828	817		
К пр. общ запас	0.35		0.37		0.38		0.38		0.40		0.40		0.40		0.40		0.40		0.40		0.39	
Доставка	0		0		0		0		0		0		0		0		0		0		0	
♂:♀	0	0	0	0	0	0	0	0	0	0	0	0	0	0	0	0	0	0	0	0	0	
Приплоди	763		745		707		670		649		642		648		659		675		665		6823	
♂:♀	382	382	372	372	354	354	335	335	324	324	321	321	324	324	330	330	338	338	332	332		
Есенен запас	2625		2538		2468		2384		2305		2304		2302		2302		2302		2302		2382	
♂:♀	1302	1323	1261	1277	1228	1239	1186	1197	1147	1158	1147	1157	1147	1156	1147	1156	1147	1156	1147	1156		
Отпад %	20		20		20		20		20		20		20		20		20		20		20.00	
Отпад	542		523		493		466		451		448		451		458		468		462		4762	
♂:♀	271	271	262	262	246	246	233	233	226	226	224	224	225	225	229	229	234	234	231	231		
Отстрел + отпад	839		861		803		723		660		634		620		628		693		661		7123	
♂:♀	413	426	422	440	406	397	361	361	327	332	319	315	309	312	313	316	341	353	329	332		
Отстрел	297		338		310		257		209		186		170		170		226		199		2359	
♂:♀	142	155	160	178	160	150	128	128	102	107	95	91	83	86	83	86	107	119	98	101		
Фураж (т) - конц.	24.1		22.6		22.5		22.4		22.2		22.5		22.7		22.6		21.7		22.2		225.3	
- груб	48.2		45.3		45.0		44.8		44.4		45.1		45.4		45.2		43.4		44.3		450.5	
- сочен	80.4		75.4		74.9		74.7		74.0		75.1		75.7		75.3		72.4		73.8		750.9	
(кг) - сол	2679		2515		2497		2492		2467		2505		2523		2511		2413		2461		25028.4	

Вид дивеч: дива свиня

Вид диве 1. дива сивия																						
Година	2024		2025		2026		2027		2028		2029		2030		2031		2032		2033		Общо Средно	
Пролетен запас	791		593		479		435		430		430		430		430		430		430		488	
пол.съотн.	1.03	1	1.02	1	1	1	1	1	1	1	1	1	1	1	1	1	1	1	1	1	1	
♂:♀	308	311	277	275	273	261	245	240	228	230	217	219	219	219	219	219	219	219	219	219	219	
К пр. общ запас	0.22		0.40		0.65		0.77		0.77		0.77		0.77		0.77		0.77		0.77		0.67	
Доставка	0		0		0		0		0		0		0		0		0		0		0	
♂:♀	0	0	0	0	0	0	0	0	0	0	0	0	0	0	0	0	0	0	0	0	0	
Приплоди	371		342		339		319		309		298		298		298		298		298		3170	
♂:♀	185	185	171	171	169	169	159	159	154	154	149	149	149	149	149	149	149	149	149	149	149	
Есенен запас	963		828		790		782		774		774		774		774		774		774		799	
♂:♀	487	476	417	411	395	394	392	391	387	387	387	387	387	387	387	387	387	387	387	387	387	
Отпад %	15		15		15		15		15		15		15		15		15		15		15.00	
Отпад	148		134		131		121		115		110		110		110		110		110		1201	
♂:♀	74	74	67	67	65	65	60	60	58	58	55	55	55	55	55	55	55	55	55	55	55	
Отстрел + отпад	438		359		388		346		331		295		298		298		298		298		3351	
♂:♀	216	222	175	185	198	190	177	169	165	166	147	149	149	149	149	149	149	149	149	149	149	
Отстрел	290		225		257		225		216		185		188		188		188		188		2152	
♂:♀	142	148	108	118	132	125	116	109	108	108	92	94	94	94	94	94	94	94	94	94	94	
Фураж (т) - конц.	28.3		25.3		21.7		23.6		23.9		25.8		25.7		25.7		25.7		25.7		251.3	
- груб	47.2		42.2		36.2		39.3		39.8		43.1		42.8		42.8		42.8		42.8		418.8	
(кг) - сол	1049		938		803		873		885		957		951		951		951		951		9307.4	

**Вид дивеч: дива коза**

Година	2024	2025	2026	2027	2028	2029	2030	2031	2032	2033	Общо Средно
Пролетен запас	263	277	292	308	324	341	360	379	399	420	336
пол.съотн.	1   1	1   1	1   1	1   1	1   1	1   1	1   1	1   1	1   1	1   1	
♂:♀	131   132	121   122	110   111	98   99	82   83	75   75	75   75	75   75	75   75	75   75	
К пр. общ запас	0.17	0.17	0.17	0.17	0.17	0.17	0.17	0.17	0.17	0.17	0.17
Доставка	0	0	0	0	0	0	0	0	0	0	0
♂:♀	0   0	0   0	0   0	0   0	0   0	0   0	0   0	0   0	0   0	0   0	
Приплоди	51	47	43	38	32	29	29	29	29	29	356
♂:♀	25   25	23   23	21   21	19   19	16   16	14   14	14   14	14   14	14   14	14   14	
Есенен запас	308	324	342	360	379	400	421	443	467	492	219
♂:♀	153   154	162   163	170   171	180   181	189   190	199   200	210   211	221   222	233   234	245   246	
Отпад %	10	10	10	10	10	10	10	10	10	10	10.00
Отпад	31	29	26	23	20	18	18	18	18	18	219
♂:♀	16   16	14   14	13   13	12   12	10   10	9   9	9   9	9   9	9   9	9   9	
Отстрел + отпад	71	69	66	69	49	29	29	29	29	29	469
♂:♀	36   36	34   34	33   33	34   34	24   25	14   14	14   14	14   14	14   14	14   14	
Отстрел	40	40	40	45	29	11	11	11	11	11	251
♂:♀	20   20	20   20	20   20	23   23	14   15	6   6	6   6	6   6	6   6	6   6	
Фураж (т) - конц.	4.3	4.6	5.0	5.2	5.9	6.7	7.1	7.5	7.9	8.3	30.9
- груб	4.3	4.6	5.0	5.2	5.9	6.7	7.1	7.5	7.9	8.3	30.9
- сочен	17.0	18.4	19.8	21.0	23.8	26.7	28.2	29.8	31.5	33.3	123.8
(кг) - сол	473	511	551	582	660	741	784	829	876	926	3438.1

**Вид дивеч: глухар**

Година	2024	2025	2026	2027	2028	2029	2030	2031	2032	2033	Общо Средно
Пролетен запас	180	243	303	312	312	312	312	312	312	312	291
пол.съотн.	1   1.47	1   1.30	1   1.23	1   1.18	1   1.19	1   1.20	1   1.20	1   1.20	1   1.20	1   1.20	
♂:♀	73   107	83   108	84   104	84   99	78   93	72   87	72   87	72   87	72   87	72   87	
К пр. общ запас	0.50	0.50	0.46	0.46	0.47	0.48	0.49	0.49	0.50	0.50	0.48
Доставка	0	0	0	0	0	0	0	0	0	0	0
♂:♀	0   0	0   0	0   0	0   0	0   0	0   0	0   0	0   0	0   0	0   0	
Приплоди	99	104	103	100	93	87	87	87	87	87	932
♂:♀	50   50	52   52	51   51	50   50	46   46	43   43	43   43	43   43	43   43	43   43	
Есенен запас	270	365	444	457	457	462	463	465	466	466	264
♂:♀	118   152	165   199	217   226	228   230	229   229	231   231	232   232	232   232	233   233	233   233	
Отпад %	10	10	10	10	10	10	10	10	10	10	10.00
Отпад	28	30	29	28	26	25	25	25	25	25	264
♂:♀	14   14	15   15	15   15	14   14	13   13	12   12	12   12	12   12	12   12	12   12	
Отстрел + отпад	88	108	108	112	105	87	87	87	87	87	953
♂:♀	39   48	52   57	51   56	56   56	52   53	43   43	43   43	43   43	43   43	43   43	
Отстрел	60	79	79	84	78	62	62	62	62	62	689
♂:♀	25   35	37   42	37   42	42   42	39   39	31   31	31   31	31   31	31   31	31   31	
Фураж (т) - конц.	1.6	4.6	6.1	6.2	6.3	6.8	6.8	6.8	6.8	6.8	28.6

Вид дивеч: заек

Година	2024	2025	2026	2027	2028	2029	2030	2031	2032	2033	Общо Средно
Пролетен запас	1173	1232	1249	1249	1249	1249	1249	1249	1249	1249	1240
пол.съотн.	1   1	1   1	1   1	1   1	1   1	1   1	1   1	1   1	1   1	1   1	
♂:♀	582   587	562   567	542   547	521   526	518   523	523   528	531   536	538   544	547   553	556   562	
К пр. общ запас	0.50	0.50	0.50	0.50	0.50	0.50	0.50	0.50	0.50	0.50	0.50
Доставка	0	0	0	0	0	0	0	0	0	0	0
♂:♀	0   0	0   0	0   0	0   0	0   0	0   0	0   0	0   0	0   0	0   0	
Приплоди	595	575	554	532	528	534	541	549	557	567	5533
♂:♀	298   298	288   288	277   277	266   266	264   264	267   267	270   270	274   274	279   279	283   283	
Есенен запас	1760	1847	1874	1874	1874	1874	1874	1874	1874	1874	1642
♂:♀	880   880	924   924	937   937	937   937	937   937	937   937	937   937	937   937	937   937	937   937	
Отпад %	30	30	30	30	30	30	30	30	30	30	30.00
Отпад	529	511	493	474	471	476	482	489	497	505	4927
♂:♀	265   265	256   256	247   247	237   237	235   235	238   238	241   241	245   245	248   248	253   253	
Отстрел + отпад	635	615	597	539	517	519	525	531	539	552	5569
♂:♀	317   317	308   308	299   299	270   270	258   258	260   260	263   262	266   266	270   270	276   276	
Отстрел	105	104	104	65	46	44	43	42	42	46	642
♂:♀	53   53	52   52	52   52	33   33	23   23	22   22	22   21	21   21	21   21	23   23	
Фураж (т) - конц.	2.0	2.2	2.3	2.4	2.4	2.4	2.4	2.4	2.4	2.4	19.5
- груб	4.0	4.4	4.6	4.8	4.9	4.9	4.9	4.8	4.8	4.8	39.1
- сочен	4.0	4.4	4.6	4.8	4.9	4.9	4.9	4.8	4.8	4.8	39.1
(кг) - сол	17	18	19	20	20	20	20	20	20	20	162.8

Вид дивеч: фазан

Година	2024	2025	2026	2027	2028	2029	2030	2031	2032	2033	Общо Средно
Пролетен запас	255	230	207	186	167	151	136	122	110	99	166
пол.съотн.	1   1	1   1	1   1	1   1	1   1	1   1	1   1	1   1	1   1	1   1	
♂:♀	127   128	122   123	119   120	119   121	121   124	124   125	126   127	129   129	131   131	133   133	
К пр. общ запас	0.70	0.70	0.70	0.70	0.70	0.70	0.70	0.70	0.70	0.70	0.70
Доставка											0
♂:♀											
Приплоди	178	170	167	168	171	174	177	180	183	186	1756
♂:♀	89   89	85   85	84   84	84   84	86   86	87   87	89   89	90   90	92   92	93   93	
Есенен запас	383	344	310	279	251	226	203	183	165	148	428
♂:♀	191   191	172   172	155   155	139   139	125   125	113   113	102   102	91   91	82   82	74   74	
Отпад %	40	40	40	40	40	40	40	40	40	40	40.00
Отпад	173	166	163	163	166	169	172	175	178	181	1706
♂:♀	87   87	83   83	81   81	82   82	83   83	84   84	86   86	88   88	89   89	90   90	
Отстрел + отпад	188	176	167	163	167	169	173	176	179	181	1737
♂:♀	94   95	88   88	84   82	82   82	83   84	84   84	86   87	88   89	90   89	90   90	
Отстрел	15	10	4	0	1	0	1	1	1	0	33
♂:♀	7   8	5   5	3   1	0   0	0   1	0   0	0   1	0   1	1   0	0   0	
Фураж (т) - конц.	0.9	0.8	0.6	0.5	0.4	0.3	0.1	0.1	0.1	0.1	11.4

Вид дивеч: яребица

Година	2024	2025	2026	2027	2028	2029	2030	2031	2032	2033	Общо Средно
Пролетен запас	2437	2351	2260	2165	2066	1961	1851	1736	1614	1487	1993
пол.сътн.	1	1	1	1	1	1	1	1	1	1	1
♂:♀	1219	1219	1088	1089	965	965	854	855	770	770	735
К пр. общ запас	0.50	0.50	0.50	0.50	0.50	0.50	0.50	0.50	0.50	0.50	0.50
Доставка	0	0	0	0	0	0	0	0	0	0	0
♂:♀											
Приплоди	1235	1103	979	867	781	745	717	686	668	659	8440
♂:♀	617	617	552	552	489	489	434	434	391	391	372
Есенен запас	3656	3526	3391	3248	3099	2941	2777	2603	2422	2231	2511
♂:♀	1828	1828	1763	1763	1695	1695	1624	1624	1549	1549	1471
Отпад %	30	30	30	30	30	30	30	30	30	30	30.00
Отпад	1101	984	873	773	696	665	642	615	599	591	7538
♂:♀	551	551	492	492	436	436	386	386	348	348	332
Отстрел + отпад	1495	1349	1200	1036	850	794	774	723	687	668	9576
♂:♀	748	747	674	675	600	599	518	519	426	424	396
Отстрел	394	365	327	263	154	130	133	107	88	78	2036
♂:♀	198	197	182	183	164	163	131	132	78	76	64
Фураж (т) - конц.	4.9	4.9	4.9	5.0	5.1	4.8	4.5	4.2	3.9	3.5	35.0

Вид дивеч: кеклик

Година	2024	2025	2026	2027	2028	2029	2030	2031	2032	2033	Общо Средно
Пролетен запас	48	49	49	50	51	52	52	53	54	55	51
пол.сътн.	1	1	1	1	1	1	1	1	1	1	1
♂:♀	24	24	25	25	25	26	26	27	27	28	28
К пр. общ запас	0.45	0.45	0.45	0.45	0.45	0.45	0.45	0.45	0.45	0.45	0.45
Доставка	0	0	0	0	0	0	0	0	0	0	0
♂:♀											
Приплоди	22	23	23	24	24	25	25	26	27	27	246
♂:♀	11	11	11	11	12	12	12	13	13	13	13
Есенен запас	70	71	72	73	74	75	76	77	78	80	78
♂:♀	35	35	35	35	36	36	37	37	38	39	39
Отпад %	30	30	30	30	30	30	30	30	30	30	30
Отпад	21	22	22	22	23	24	24	25	25	26	234
♂:♀	11	11	11	11	11	12	12	12	13	13	13
Отстрел + отпад	21	22	22	22	23	24	24	25	25	26	234
♂:♀	11	11	11	11	11	12	12	12	13	13	13
Отстрел	0	0	0	0	0	0	0	0	0	0	0
♂:♀	0	0	0	0	0	0	0	0	0	0	0
Фураж (т) - конц.	0.1	0.1	0.1	0.1	0.1	0.1	0.1	0.1	0.1	0.1	1.2

ДУ "Рила" вид дивеч: благороден елен

Година	2024		2025		2026		2027		2028		2029		2030		2031		2032		2033		Общо Средно
Пролетен запас	0		0		5		10		12		15		18		21		24		28		13
пол.съотн.					1	5.00	1	3.95	1	2.88	1	2.34	1	2.02	1	1.80	1	1.65	1	1.54	
♂:♀					1	4	2	8	3	9	4	10	6	12	7	13	9	15	11	17	
К пр. общ запас					0.38		0.37		0.34		0.32		0.31		0.30		0.29		0.28		0.26
Доставка	0		5		5		0		0		0		0		0		0		0		10
♂:♀			1	4	1	4															
Приплоди	0		0		2		4		4		5		5		6		7		8		41
♂:♀	0	0	0	0	1	1	2	2	2	2	2	2	3	3	3	3	3	3	4	4	
Есенен запас	0		5		11		14		17		20		23		27		31		36		18
♂:♀	0	0	1	4	3	9	4	10	5	11	7	13	9	15	11	17	13	19	15	21	
Отпад %	10		10		10		10		10		10		10		10		10		10		10.00
Отпад	0		1		1		1		2		2		2		3		3		4		18
♂:♀	0	0	0	0	1	1	1	1	1	1	1	1	1	1	1	1	2	2	2	2	
Отстрел + отпад	0		1		1		1		2		2		2		3		3		4		18
♂:♀	0	0	0	0	1	1	1	1	1	1	1	1	1	1	1	1	2	2	2	2	
Отстрел	0		0		0		0		0		0		0		0		0		0		0
♂:♀	0	0	0	0	0	0	0	0	0	0	0	0	0	0	0	0	0	0	0	0	
Фураж (т) - конц.	0.0		0.2		0.5		0.6		0.7		0.8		0.9		1.1		1.3		1.5		7.5
- груб	0.0		0.4		0.9		1.1		1.3		1.6		1.9		2.2		2.5		2.9		14.9
- сочен	0.0		1.0		2.3		2.8		3.4		4.0		4.7		5.5		6.4		7.3		37.3
(кг) - сол	0		14		30		37		45		53		63		73		85		98		498

ДУ "Рила" вид дивеч: благороден елен

Година	2024	2025	2026	2027	2028	2029	2030	2031	2032	2033	Общо Средно
Пролетен запас	0	0	5	10	12	15	18	21	24	28	13
пол.съотн.			1	5.00	1	3.95	1	2.88	1	2.34	
♂:♀			1	4	2	8	3	9	4	10	
К пр. общ запас			0.38	0.37	0.34	0.32	0.31	0.30	0.29	0.28	0.26
Доставка	0	5	5	0	0	0	0	0	0	0	10
♂:♀		1	4	1	4						
Приплоди	0	0	2	4	4	5	5	6	7	8	41
♂:♀	0	0	1	1	2	2	2	3	3	3	
Есенен запас	0	5	11	14	17	20	23	27	31	36	18
♂:♀	0	0	1	4	3	9	4	10	5	11	
Отпад %	10	10	10	10	10	10	10	10	10	10	10.00
Отпад	0	1	1	1	2	2	2	3	3	4	18
♂:♀	0	0	0	0	1	1	1	1	1	2	
Отстрел + отпад	0	1	1	1	2	2	2	3	3	4	18
♂:♀	0	0	0	1	1	1	1	1	1	2	
Отстрел	0	0	0	0	0	0	0	0	0	0	0
♂:♀	0	0	0	0	0	0	0	0	0	0	0
Фураж (т) - конц.	0.0	0.2	0.5	0.6	0.7	0.8	0.9	1.1	1.3	1.5	7.5
- груб	0.0	0.4	0.9	1.1	1.3	1.6	1.9	2.2	2.5	2.9	14.9
- сочен	0.0	1.0	2.3	2.8	3.4	4.0	4.7	5.5	6.4	7.3	37.3
(кг) - сол	0	14	30	37	45	53	63	73	85	98	498

ДУ "Рила" вид дивеч: дива свиня

Година	2024	2025	2026	2027	2028	2029	2030	2031	2032	2033	Общо Средно
Пролетен запас	24	25	28	28	29	26	29	29	29	29	28
пол.съотн.	2.00	1	1.93	1	1.80	1	1.23	1	1	1	1
♂:♀	16	8	17	9	18	10	16	12	14	15	15
К пр. общ запас	0.23	0.31	0.36	0.52	0.66	0.65	0.60	0.60	0.60	0.60	0.51
Доставка	0	0	0	0	0	0	0	0	0	0	0
♂:♀	0	0	0	0	0	0	0	0	0	0	0
Приплоди	6	8	10	15	19	17	17	17	17	17	144
♂:♀	3	3	4	4	5	5	7	7	10	10	9
Есенен запас	30	33	38	43	49	44	46	46	46	46	42
♂:♀	19	11	20	12	23	15	23	19	23	26	21
Отпад %	15	15	15	15	15	15	15	15	15	15	15.00
Отпад	4	5	6	6	7	7	7	7	7	7	63
♂:♀	2	2	2	2	3	3	3	3	3	3	3
Отстрел + отпад	4	5	10	13	22	15	17	17	17	17	139
♂:♀	2	2	2	2	7	3	10	3	11	12	6
Отстрел	0	0	4	7	15	8	10	10	10	10	76
♂:♀			4	7	7	8	3	5	5	5	5
Фураж (т) - конц.	1.4	1.5	1.5	1.6	1.4	1.6	1.6	1.6	1.6	1.6	15.2
- груб	2.3	2.5	2.5	2.6	2.4	2.6	2.6	2.6	2.6	2.6	25.4
(кг) - сол	50	56	56	59	53	58	58	58	58	58	564

ДУ "Рила" вид дивеч: дива коза

Година	2024	2025	2026	2027	2028	2029	2030	2031	2032	2033	Общо Средно
Пролетен запас	54	58	63	68	68	68	68	68	68	68	65
пол.съотн.	1	1	1	1	1	1	1	1	1	1	1
♂:♀	27	27	29	29	31	34	34	34	34	34	34
К пр. общ запас	0.20	0.20	0.20	0.20	0.20	0.20	0.20	0.20	0.20	0.20	0.20
Доставка	0	0	0	0	0	0	0	0	0	0	0
♂:♀	0	0	0	0	0	0	0	0	0	0	0
Приплоди	11	12	13	14	14	14	14	14	14	14	130
♂:♀	5	5	6	6	6	7	7	7	7	7	7
Есенен запас	65	70	76	82	82	82	82	82	82	82	78
♂:♀	32	32	35	35	38	38	41	41	41	41	41
Отпад %	10	10	10	10	10	10	10	10	10	10	10.00
Отпад	6	7	8	8	8	8	8	8	8	8	78
♂:♀	3	3	3	3	4	4	4	4	4	4	4
Отстрел + отпад	6	7	8	14	14	14	14	14	14	14	116
♂:♀	3	3	3	3	4	4	7	7	7	7	7
Отстрел	0	0	0	5	5	5	5	5	5	5	38
♂:♀				3	3	3	3	3	3	3	3
Фураж (т) - конц.	1.0	1.1	1.2	1.2	1.2	1.2	1.2	1.2	1.2	1.2	12.0
- груб	1.0	1.1	1.2	1.2	1.2	1.2	1.2	1.2	1.2	1.2	12.0
- сочен	4.2	4.5	4.9	4.9	4.9	4.9	4.9	4.9	4.9	4.9	47.9
(кг) - сол	117	126	136	136	136	136	136	136	136	136	1331

ДУ "Рила" вид дивеч: глухар

Година	2024	2025	2026	2027	2028	2029	2030	2031	2032	2033	Общо Средно
Пролетен запас	97	106	102	97	85	73	73	73	73	73	85
пол.съотн.	1   2.23	1   1.38	1   1.27	1   1.16	1   1.18	1   1.20	1   1.20	1   1.20	1   1.20	1   1.20	
♂:♀	30   67	44   61	45   57	45   52	39   46	33   40	33   40	33   40	33   40	33   40	
К пр. общ запас	0.55	0.55	0.55	0.55	0.54	0.55	0.55	0.55	0.55	0.55	0.55
Доставка	0	0	0	0	0	0	0	0	0	0	0
♂:♀	0   0	0   0	0   0	0   0	0   0	0   0	0   0	0   0	0   0	0   0	
Приплоди	54	58	56	53	46	40	40	40	40	40	465
♂:♀	27   27	29   29	28   28	26   26	23   23	20   20	20   20	20   20	20   20	20   20	
Есенен запас	151	163	158	150	131	113	113	113	113	113	132
♂:♀	57   94	73   90	73   85	71   78	62   69	53   60	53   60	53   60	53   60	53   60	
Отпад %	10	10	10	10	10	10	10	10	10	10	10.00
Отпад	15	16	16	15	13	11	11	11	11	11	132
♂:♀	8   8	8   8	8   8	7   7	7   7	6   6	6   6	6   6	6   6	6   6	
Отстрел + отпад	45	61	61	65	58	40	40	40	40	40	489
♂:♀	13   33	28   33	28   33	32   32	29   29	20   20	20   20	20   20	20   20	20   20	
Отстрел	30	45	45	50	45	29	29	29	29	29	357
♂:♀	5   25	20   25	20   25	25   25	22   23	14   14	14   14	14   14	14   14	14   14	
Фураж (т) - конц.	0.9	1.8	1.7	1.5	1.3	1.3	1.3	1.3	1.3	1.3	13.9

ДУ "Рила" вид дивеч: заек

Година	2024	2025	2026	2027	2028	2029	2030	2031	2032	2033	Общо Средно
Пролетен запас	58	53	48	42	36	30	25	22	19	16	35
пол.съотн.	1   1	1   1	1   1	1   1	1   1	1   1	1   1	1   1.10	1   1.11	1   1.14	
♂:♀	29   29	26   26	24   24	21   21	18   18	15   15	13   13	10   11	9   10	7   8	
К пр. общ запас	0.50	0.50	0.50	0.50	0.50	0.50	0.50	0.50	0.50	0.50	0.50
Доставка	0	0	0	0	0	0	0	0	0	0	0
♂:♀	0   0	0   0	0   0	0   0	0   0	0   0	0   0	0   0	0   0	0   0	
Приплоди	29	26	24	21	18	15	13	11	9	8	174
♂:♀	15   15	13   13	12   12	10   10	9   9	7   7	6   6	5   5	5   5	4   4	
Есенен запас	87	79	71	63	54	45	38	32	28	23	52
♂:♀	44   44	40   40	36   36	31   31	27   27	22   22	19   19	16   17	13   14	11   12	
Отпад %	30	30	30	30	30	30	30	30	30	30	30.00
Отпад	26	24	21	19	16	13	11	10	8	7	156
♂:♀	13   13	12   12	11   11	9   9	8   8	7   7	6   6	5   5	4   4	4   4	
Отстрел + отпад	34	32	29	27	24	19	16	14	12	11	219
♂:♀	17   17	16   16	15   15	13   13	12   12	10   10	9   8	7   7	6   6	6   6	
Отстрел	8	8	8	8	8	6	5	4	4	4	63
♂:♀	4   4	4   4	4   4	4   4	4   4	3   3	3   2	2   2	2   2	2   2	
Фураж (т) - конц.	0.1	0.1	0.1	0.1	0.1	0.0	0.0	0.0	0.0	0.0	0.5
- груб	0.2	0.2	0.2	0.1	0.1	0.1	0.1	0.1	0.1	0.0	1.1
- сочен	0.2	0.2	0.2	0.1	0.1	0.1	0.1	0.1	0.1	0.0	1.1
(кг) - сол	1	1	1	1	0	0	0	0	0	0	5

ДУ "Белчаница - Ръжанска река" вид дивеч: благороден елен

Година	2024	2025	2026	2027	2028	2029	2030	2031	2032	2033	Общо Средно
Пролетен запас	11	11	13	14	16	18	21	24	27	30	19
пол.съотн.	1.75   1	1.71   1	1.62   1	1.53   1	1.46   1	1.39   1	1.33   1	1.29   1	1.25   1	1.22   1	
♂:♀	7   4	7   4	8   5	9   6	10   7	11   8	12   9	13   10	15   12	17   14	
К пр. общ запас	0.16	0.22	0.26	0.26	0.26	0.26	0.26	0.26	0.26	0.26	0.25
Доставка	0	0	0	0	0	0	0	0	0	0	0
♂:♀											
Приплоди	2	3	3	4	4	5	5	6	7	8	47
♂:♀	1   1	1   1	2   2	2   2	2   2	2   2	3   3	3   3	3   3	4   4	
Есенен запас	13	14	16	18	20	23	26	30	34	38	23
♂:♀	8   5	9   6	9   6	10   7	12   9	13   10	15   12	16   13	18   15	21   18	
Отпад %	10	10	10	10	10	10	10	10	10	10	10.00
Отпад	1	1	2	2	2	2	3	3	3	4	23
♂:♀	1   1	1   1	1   1	1   1	1   1	1   1	1   1	1   1	2   2	2   2	
Отстрел + отпад	1	1	2	2	2	2	3	3	3	4	23
♂:♀	1   1	1   1	1   1	1   1	1   1	1   1	1   1	1   1	2   2	2   2	
Отстрел	0	0	0	0	0	0	0	0	0	0	0
♂:♀	0   0	0   0	0   0	0   0	0   0	0   0	0   0	0   0	0   0	0   0	
Фураж (т) - конц.	0.5	0.6	0.6	0.7	0.8	0.9	1.1	1.2	1.4	1.6	9.4
- груб	1.0	1.1	1.3	1.5	1.7	1.9	2.1	2.4	2.7	3.1	18.9
- сочен	2.6	2.8	3.2	3.6	4.1	4.7	5.3	6.1	6.9	7.8	47.2
(кг) - сол	34	38	43	49	55	63	71	81	91	104	629.1

ДУ "Белчаница - Ръжанска река" вид дивеч: сърна

Година	2024	2025	2026	2027	2028	2029	2030	2031	2032	2033	Общо Средно
Пролетен запас	80	88	90	91	92	85	85	85	85	85	87
пол.съотн.	1   1.76	1   1.67	1   1.43	1   1.25	1   1.09	1   1	1   1	1   1	1   1	1   1	
♂:♀	29   51	33   55	37   53	41   51	44   48	43   43	43   43	43   43	43   43	43   43	
К пр. общ запас	0.37	0.37	0.35	0.34	0.33	0.32	0.32	0.32	0.33	0.33	0.34
Доставка	0	0	0	0	0	0	0	0	0	0	0
♂:♀	0   0	0   0	0   0	0   0	0   0	0   0	0   0	0   0	0   0	0   0	
Приплоди	30	32	32	31	30	27	27	27	28	28	292
♂:♀	15   15	16   16	16   16	16   16	15   15	13   13	14   14	14   14	14   14	14   14	
Есенен запас	110	120	122	123	123	112	112	112	113	113	116
♂:♀	44   66	49   71	53   69	56   66	59   63	56   56	56   56	56   56	56   56	57   57	
Отпад %	20	20	20	20	20	20	20	20	20	20	20.00
Отпад	22	24	24	25	25	22	22	22	23	23	232
♂:♀	11   11	12   12	12   12	12   12	12   12	11   11	11   11	11   11	11   11	11   11	
Отстрел + отпад	22	30	30	31	38	27	27	27	28	28	287
♂:♀	11   11	12   18	12   18	12   18	17   21	13   13	14   14	14   14	14   14	14   14	
Отстрел	0	6	6	6	13	4	5	5	5	5	56
♂:♀		6	6	6	5   9	2   2	2   2	2   2	3   3	3   3	
Фураж (т) - конц.	1.2	1.2	1.2	1.2	1.1	1.1	1.1	1.1	1.1	1.1	11.8
- груб	2.4	2.4	2.5	2.5	2.3	2.3	2.3	2.3	2.3	2.3	23.5
- сочен	3.9	4.1	4.1	4.2	3.8	3.8	3.8	3.8	3.8	3.8	39.2
(кг) - сол	131	135	137	138	128	128	128	128	128	128	1307

ДУ "Белчаница - Ръжанска река" вид дивеч: дива свиня

Година	2024	2025	2026	2027	2028	2029	2030	2031	2032	2033	Общо Средно
Пролетен запас	47	38	35	34	34	33	33	33	33	33	35
пол.съотн.	1   1.47	1   1.32	1   1.10	1   1.07	1   1	1   1	1   1	1   1	1   1	1   1	
♂:♀	19   28	17   22	17   18	17   18	17   17	17   17	17   17	17   17	17   17	17   17	
К пр. общ запас	0.26	0.45	0.68	0.83	0.82	0.80	0.80	0.80	0.80	0.80	0.70
Доставка	0	0	0	0	0	0	0	0	0	0	0
♂:♀	0   0	0   0	0   0	0   0	0   0	0   0	0   0	0   0	0   0	0   0	
Приплоди	12	17	24	28	27	26	26	26	26	26	241
♂:♀	6   6	9   9	12   12	14   14	14   14	13   13	13   13	13   13	13   13	13   13	
Есенен запас	59	56	58	63	61	59	59	59	59	59	59
♂:♀	25   34	25   30	28   30	31   32	30   31	30   30	30   30	30   30	30   30	30   30	
Отпад %	15	15	15	15	15	15	15	15	15	15	15.00
Отпад	9	8	9	9	9	9	9	9	9	9	89
♂:♀	4   4	4   4	4   4	5   5	5   5	4   4	4   4	4   4	4   4	4   4	
Отстрел + отпад	21	21	24	29	28	26	26	26	26	26	255
♂:♀	9   12	9   12	12   12	14   15	14   14	13   13	13   13	13   13	13   13	13   13	
Отстрел	12	13	15	19	19	17	17	17	17	17	166
♂:♀	4   8	5   8	7   8	9   10	9   10	9   9	9   9	9   9	9   9	9   9	
Фураж (т) - конц.	2.1	1.9	1.8	1.8	1.8	1.8	1.8	1.8	1.8	1.8	18.3
- груб	3.4	3.1	3.1	3.0	3.0	3.0	3.0	3.0	3.0	3.0	30.5
(кг) - сол	76	69	68	67	66	66	66	66	66	66	678

ДУ "Белчаница - Ръжанска река" вид дивеч: заек

Година	2024	2025	2026	2027	2028	2029	2030	2031	2032	2033	Общо Средно
Пролетен запас	60	57	54	51	47	43	43	43	43	43	48
пол.съотн.	1   1	1   1	1   1	1   1	1   1	1   1	1   1	1   1	1   1	1   1	
♂:♀	30   30	29   29	27   27	25   25	23   23	22   22	22   22	22   22	22   22	22   22	
К пр. общ запас	0.60	0.60	0.60	0.60	0.60	0.60	0.60	0.60	0.60	0.60	0.60
Доставка	0	0	0	0	0	0	0	0	0	0	0
♂:♀	0   0	0   0	0   0	0   0	0   0	0   0	0   0	0   0	0   0	0   0	
Приплоди	36	34	32	30	28	26	26	26	26	26	290
♂:♀	18   18	17   17	16   16	15   15	14   14	13   13	13   13	13   13	13   13	13   13	
Есенен запас	96	92	87	81	75	69	69	69	69	69	77
♂:♀	48   48	46   46	43   43	40   40	37   37	34   34	34   34	34   34	34   34	34   34	
Отпад %	30	30	30	30	30	30	30	30	30	30	30.00
Отпад	29	27	26	24	22	21	21	21	21	21	232
♂:♀	14   14	14   14	13   13	12   12	11   11	10   10	10   10	10   10	10   10	10   10	
Отстрел + отпад	39	37	36	34	32	26	26	26	26	26	307
♂:♀	19   19	19   19	18   18	17   17	16   16	13   13	13   13	13   13	13   13	13   13	
Отстрел	10	10	10	10	9	5	5	5	5	5	75
♂:♀	5   5	5   5	5   5	5   5	5   5	3   3	3   3	3   3	3   3	3   3	
Фураж (т) - конц.	0.1	0.1	0.1	0.1	0.1	0.1	0.1	0.1	0.1	0.1	0.8
- груб	0.2	0.2	0.2	0.2	0.2	0.2	0.2	0.2	0.2	0.2	1.7
- сочен	0.2	0.2	0.2	0.2	0.2	0.2	0.2	0.2	0.2	0.2	1.7
(кг) - сол	1	1	1	1	1	1	1	1	1	1	7

ДУ "Белчаница - Ръжанска река" вид дивеч: яребица

Година	2024	2025	2026	2027	2028	2029	2030	2031	2032	2033	Общо Средно
Пролетен запас	40	38	38	38	38	38	38	38	38	38	38
пол.съотн.	1   1	1   1	1   1	1   1	1   1	1   1	1   1	1   1	1   1	1   1	
♂:♀	20   20	19   19	19   19	19   19	19   19	19   19	19   19	19   19	19   19	19   19	
К пр. общ запас	0.50	0.50	0.50	0.50	0.50	0.50	0.50	0.50	0.50	0.50	0.50
Доставка											
♂:♀											
Приплоди	20	19	19	19	19	19	19	19	19	19	191
♂:♀	10   10	10   10	10   10	10   10	10   10	10   10	10   10	10   10	10   10	10   10	
Есенен запас	60	57	57	57	57	57	57	57	57	57	57
♂:♀	30   30	29   29	29   29	29   29	29   29	29   29	29   29	29   29	29   29	29   29	
Отпад %	30	30	30	30	30	30	30	30	30	30	30.00
Отпад	18	17	17	17	17	17	17	17	17	17	172
♂:♀	9   9	9   9	9   9	9   9	9   9	9   9	9   9	9   9	9   9	9   9	
Отстрел + отпад	22	19	19	19	19	19	19	19	19	19	193
♂:♀	11   11	10   10	10   10	10   10	10   10	10   10	10   10	10   10	10   10	10   10	
Отстрел	4	2	2	2	2	2	2	2	2	2	21
♂:♀	2   2	1   1	1   1	1   1	1   1	1   1	1   1	1   1	1   1	1   1	
Фураж (т) - конц.	0.1	0.1	0.1	0.1	0.1	0.1	0.1	0.1	0.1	0.1	0.9

ДУ "Луковица" вид дивеч: сърна

Година	2024	2025	2026	2027	2028	2029	2030	2031	2032	2033	Общо Средно
Пролетен запас	92	82	72	61	48	36	24	24	24	24	49
пол.съотн.	2.17   1	1.97   1	1.77   1	1.54   1	1.29   1	1.18   1	1   1	1   1	1   1	1   1	
♂:♀	63   29	55   28	46   26	37   24	27   21	19   16	12   12	12   12	12   12	12   12	
К пр. общ запас	0.38	0.38	0.39	0.38	0.38	0.38	0.38	0.38	0.38	0.38	0.38
Доставка											
♂:♀											
Приплоди	35	31	28	23	18	14	9	9	9	9	185
♂:♀	17   17	16   16	14   14	11   11	9   9	7   7	5   5	5   5	5   5	5   5	
Есенен запас	127	114	100	84	66	50	33	33	33	33	67
♂:♀	80   46	70   43	60   40	48   35	36   30	26   23	17   17	17   17	17   17	17   17	
Отпад %	20	20	20	20	20	20	20	20	20	20	20.00
Отпад	25	23	20	17	13	10	7	7	7	7	134
♂:♀	13   13	11   11	10   10	8   8	7   7	5   5	3   3	3   3	3   3	3   3	
Отстрел + отпад	44	42	39	36	30	26	9	9	9	9	253
♂:♀	26   19	24   17	23   16	21   14	17   14	14   11	5   5	5   5	5   5	5   5	
Отстрел	19	19	19	19	17	16	2	2	2	2	118
♂:♀	13   6	13   6	13   6	13   6	10   7	9   6	1   1	1   1	1   1	1   1	
Фураж (т) - конц.	1.1	1.0	0.8	0.6	0.5	0.3	0.3	0.3	0.3	0.3	5.7
- груб	2.2	1.9	1.6	1.3	1.0	0.6	0.6	0.6	0.6	0.6	11.3
- сочен	3.7	3.2	2.7	2.2	1.6	1.1	1.1	1.1	1.1	1.1	18.9
(кг) - сол	124	108	91	72	54	36	36	36	36	36	629

ДУ "Луковица" вид дивеч: дива свиня

Година	2024	2025	2026	2027	2028	2029	2030	2031	2032	2033	Общо Средно
Пролетен запас	30	27	22	17	8	8	8	8	8	8	14
пол.съотн.	1   1	1   1	1   1	1   1	1   1	1   1	1   1	1   1	1   1	1   1	
♂:♀	15   15	13   13	11   11	8   8	4   4	4   4	4   4	4   4	4   4	4   4	
К пр. общ запас	0.60	0.60	0.60	0.60	0.60	0.60	0.60	0.60	0.60	0.60	0.60
Доставка	0	0	0	0	0	0	0	0	0	0	0
♂:♀	0   0	0   0	0   0	0   0	0   0	0   0	0   0	0   0	0   0	0   0	
Приплоди	18	16	13	10	5	5	5	5	5	5	87
♂:♀	9   9	8   8	7   7	5   5	3   3	2   2	2   2	2   2	2   2	2   2	
Есенен запас	48	43	36	26	14	13	13	13	13	13	23
♂:♀	24   24	21   21	18   18	13   13	7   7	6   6	6   6	6   6	6   6	6   6	
Отпад %	15	15	15	15	15	15	15	15	15	15	15.00
Отпад	7	6	5	4	2	2	2	2	2	2	35
♂:♀	4   4	3   3	3   3	2   2	1   1	1   1	1   1	1   1	1   1	1   1	
Отстрел + отпад	21	20	19	18	6	5	5	5	5	5	109
♂:♀	11   11	10   10	10   10	9   9	3   3	2   2	2   2	2   2	2   2	2   2	
Отстрел	14	14	14	14	4	3	3	3	3	3	74
♂:♀	7   7	7   7	7   7	7   7	2   2	1   1	1   1	1   1	1   1	1   1	
Фураж (т) - конц.	1.4	1.2	0.9	0.5	0.4	0.4	0.4	0.4	0.4	0.4	6.6
- груб	2.4	2.0	1.5	0.8	0.7	0.7	0.7	0.7	0.7	0.7	11.0
(кг) - сол	54	45	33	17	16	16	16	16	16	16	245

ДУ "Луковица" вид дивеч: фазан

Година	2024	2025	2026	2027	2028	2029	2030	2031	2032	2033	Общо Средно
Пролетен запас	16	11	7	7	7	7	7	7	7	8	8
пол.съотн.	1   1	1.19   1	1   1	1   1	1   1	1   1	1   1	1   1	1   1	1   1	
♂:♀	8   8	6   5	3   3	3   3	3   3	3   3	4   4	4   4	4   4	4   4	
К пр. общ запас	0.70	0.70	0.70	0.70	0.70	0.70	0.70	0.70	0.70	0.70	0.70
Доставка											0
♂:♀											
Приплоди	11	8	5	5	5	5	5	5	5	5	58
♂:♀	6   6	4   4	2   2	2   2	2   2	2   2	2   2	3   3	3   3	3   3	
Есенен запас	27	19	11	11	12	12	12	12	13	13	14
♂:♀	14   14	10   9	6   6	6   6	6   6	6   6	6   6	6   6	6   6	6   6	
Отпад %	40	40	40	40	40	40	40	40	40	40	40.00
Отпад	11	8	4	5	5	5	5	5	5	5	57
♂:♀	5   5	4   4	2   2	2   2	2   2	2   2	2   2	2   2	3   3	3   3	
Отстрел + отпад	16	13	4	5	5	5	5	5	5	5	67
♂:♀	7   8	7   6	2   2	2   2	2   2	2   2	2   2	2   2	3   3	3   3	
Отстрел	5	5	0	0	0	0	0	0	0	0	10
♂:♀	2   3	3   2									
Фураж (т) - конц.	0.1	0.0	0.0	0.0	0.0	0.0	0.0	0.0	0.0	0.0	0.3

ДУ "Луковица" вид дивеч: яребица

Година	2024	2025	2026	2027	2028	2029	2030	2031	2032	2033	Общо Средно
Пролетен запас	92	77	60	43	26	9	9	9	9	9	34
пол.съотн.	1   1	1   1	1   1	1   1	1   1	1   1	1   1	1   1	1   1	1   1	
♂:♀	46   46	38   38	30   30	22   22	13   13	5   5	5   5	5   5	5   5	5   5	
К пр. общ запас	0.50	0.50	0.50	0.50	0.50	0.50	0.50	0.50	0.50	0.50	0.50
Доставка	0	0	0	0	0	0	0	0	0	0	0
♂:♀											
Приплоди	46	38	30	22	13	5	5	5	5	5	172
♂:♀	23   23	19   19	15   15	11   11	6   6	2   2	2   2	2   2	2   2	2   2	
Есенен запас	138	115	91	65	38	14	14	14	14	14	51
♂:♀	69   69	57   57	45   45	33   33	19   19	7   7	7   7	7   7	7   7	7   7	
Отпад %	30	30	30	30	30	30	30	30	30	30	30.00
Отпад	41	34	27	20	12	4	4	4	4	4	154
♂:♀	21   21	17   17	14   14	10   10	6   6	2   2	2   2	2   2	2   2	2   2	
Отстрел + отпад	61	54	47	40	29	5	5	5	5	5	255
♂:♀	31   31	27   27	24   24	20   20	15   15	2   2	2   2	2   2	2   2	2   2	
Отстрел	20	20	20	20	18	0	0	0	0	0	100
♂:♀	10   10	10   10	10   10	10   10	9   9	0   0	0   0	0   0	0   0	0   0	
Фураж (т) - конц.	0.2	0.1	0.1	0.1	0.0	0.0	0.0	0.0	0.0	0.0	0.6

ДУ "Боровец" вид дивеч: благороден елен

Година	2024	2025	2026	2027	2028	2029	2030	2031	2032	2033	Общо Средно
Пролетен запас	10	11	12	14	16	17	19	22	24	27	17
пол.съотн.	1000   1	1   1	1   1	1   1	1   1	1   1	1   1	1   1	1   1	1   1	
♂:♀	5   5	6   6	6   6	7   7	8   8	9   9	10   10	11   11	12   12	13   13	
К пр. общ запас	0.24	0.24	0.24	0.24	0.24	0.24	0.24	0.24	0.24	0.24	0.24
Доставка	0	0	0	0	0	0	0	0	0	0	0
♂:♀											
Приплоди	2	3	3	3	4	4	5	5	6	6	41
♂:♀	1   1	1   1	1   1	2   2	2   2	2   2	2   2	3   3	3   3	3   3	
Есенен запас	12	14	15	17	19	21	24	27	30	33	21
♂:♀	6   6	7   7	8   8	9   9	10   10	11   11	12   12	13   13	15   15	17   17	
Отпад %	10	10	10	10	10	10	10	10	10	10	10.00
Отпад	1	1	2	2	2	2	2	3	3	3	21
♂:♀	1   1	1   1	1   1	1   1	1   1	1   1	1   1	1   1	1   1	2   2	
Отстрел + отпад	1	1	2	2	2	2	2	3	3	3	21
♂:♀	1   1	1   1	1   1	1   1	1   1	1   1	1   1	1   1	1   1	2   2	
Отстрел	0	0	0	0	0	0	0	0	0	0	0
♂:♀	0   0	0   0	0   0	0   0	0   0	0   0	0   0	0   0	0   0	0   0	
Фураж (т) - конц.	0.5	0.6	0.6	0.7	0.8	0.9	1.0	1.1	1.2	1.3	8.6
- груб	1.0	1.1	1.3	1.4	1.6	1.7	1.9	2.2	2.4	2.7	17.3
- сочен	2.5	2.8	3.1	3.5	3.9	4.3	4.9	5.4	6.0	6.7	43.2
(кг) - сол	33	37	42	47	52	58	65	72	81	90	576

ДУ "Боровец" вид дивеч: сърна

Година	2024	2025	2026	2027	2028	2029	2030	2031	2032	2033	Общо Средно
Пролетен запас	214	199	182	163	141	136	136	136	136	136	158
пол.съотн.	1	1.08	1	1.07	1	1.06	1	1.07	1	1	1
♂:♀	103	111	96	103	88	94	79	84	68	73	68
К пр. общ запас	0.41	0.41	0.41	0.41	0.40	0.40	0.40	0.40	0.40	0.40	0.41
Доставка	0	0	0	0	0	0	0	0	0	0	0
♂:♀	0	0	0	0	0	0	0	0	0	0	0
Приплоди	89	82	75	67	58	54	54	54	54	54	644
♂:♀	44	44	41	41	38	38	34	34	29	29	27
Есенен запас	303	282	258	230	199	190	190	190	190	190	222
♂:♀	147	155	137	144	126	132	113	118	97	102	95
Отпад %	20	20	20	20	20	20	20	20	20	20	20.00
Отпад	61	56	52	46	40	38	38	38	38	38	445
♂:♀	30	30	28	28	26	26	23	23	20	20	19
Отстрел + отпад	104	99	95	90	63	54	54	54	54	54	722
♂:♀	51	52	49	50	47	48	45	45	29	34	27
Отстрел	43	43	43	44	23	16	16	16	16	16	277
♂:♀	21	22	21	22	21	22	22	9	14	8	8
Фураж (т) - конц.	2.7	2.5	2.2	1.9	1.8	1.8	1.8	1.8	1.8	1.8	20.3
- груб	5.4	4.9	4.4	3.8	3.7	3.7	3.7	3.7	3.7	3.7	40.5
- сочен	9.0	8.2	7.3	6.3	6.1	6.1	6.1	6.1	6.1	6.1	67.6
(кг) - сол	299	274	245	211	204	204	204	204	204	204	2252

ДУ "Боровец" вид дивеч: дива свиня

Година	2024	2025	2026	2027	2028	2029	2030	2031	2032	2033	Общо Средно
Пролетен запас	105	96	84	71	55	37	37	37	37	37	60
пол.съотн.	1	1.06	1	1.02	1	1.03	1	1	1	1	1
♂:♀	51	54	47	48	42	41	36	35	28	27	19
К пр. общ запас	0.43	0.42	0.41	0.41	0.41	0.42	0.42	0.42	0.42	0.42	0.42
Доставка	0	0	0	0	0	0	0	0	0	0	0
♂:♀	0	0	0	0	0	0	0	0	0	0	0
Приплоди	45	41	35	29	23	16	16	16	16	16	251
♂:♀	23	23	20	20	17	17	15	15	11	11	8
Есенен запас	150	136	119	100	78	53	53	53	53	53	85
♂:♀	74	77	68	69	60	59	51	50	40	39	26
Отпад %	15	15	15	15	15	15	15	15	15	15	15.00
Отпад	23	20	18	15	12	8	8	8	8	8	127
♂:♀	11	11	10	10	9	9	8	8	6	6	4
Отстрел + отпад	55	52	48	45	41	16	16	16	16	16	319
♂:♀	26	28	25	27	24	24	23	23	21	20	8
Отстрел	32	32	30	30	29	8	8	8	8	8	192
♂:♀	15	17	15	17	15	15	15	14	4	4	4
Фураж (т) - конц.	5.2	4.5	3.8	3.0	2.0	2.0	2.0	2.0	2.0	2.0	28.5
- груб	8.6	7.6	6.4	5.0	3.3	3.3	3.3	3.3	3.3	3.3	47.5
(кг) - сол	192	168	142	111	74	74	74	74	74	74	1056

ДУ "Боровец" вид дивеч: дива коза

Година	2024	2025	2026	2027	2028	2029	2030	2031	2032	2033	Общо Средно
Пролетен запас	209	184	157	129	98	81	81	81	81	81	118
пол.съотн.	1   1.01	1   1.01	1   1.01	1   1.02	1   1.02	1.00   1.00	1.00   1.00	1.00   1.00	1.00   1.00	1.00   1.00	
♂:♀	104   105	92   93	78   79	64   65	48   49	41   41	41   41	41   41	41   41	41   41	
К пр. общ запас	0.19	0.19	0.19	0.19	0.19	0.19	0.19	0.19	0.19	0.19	0.19
Доставка	0   0	0   0	0   0	0   0	0   0	0   0	0   0	0   0	0   0	0   0	0
♂:♀	0   0	0   0	0   0	0   0	0   0	0   0	0   0	0   0	0   0	0   0	
Приплоди	40	35	30	25	19	15	15	15	15	15	225
♂:♀	20   20	18   18	15   15	12   12	9   9	8   8	8   8	8   8	8   8	8   8	
Есенен запас	249	219	187	153	117	96	96	96	96	96	141
♂:♀	124   125	109   110	93   94	76   77	58   59	48   48	48   48	48   48	48   48	48   48	
Отпад %	10	10	10	10	10	10	10	10	10	10	10.00
Отпад	25	22	19	15	12	10	10	10	10	10	141
♂:♀	12   12	11   11	9   9	8   8	6   6	5   5	5   5	5   5	5   5	5   5	
Отстрел + отпад	65	62	59	55	36	15	15	15	15	15	353
♂:♀	32   32	31   31	29   29	28   28	17   18	8   8	8   8	8   8	8   8	8   8	
Отстрел	40	40	40	40	24	6	6	6	6	6	213
♂:♀	20   20	20   20	20   20	20   20	12   13	3   3	3   3	3   3	3   3	3   3	
Фураж (т) - конц.	3.3	2.8	2.3	1.8	1.5	1.5	1.5	1.5	1.5	1.5	19.0
- груб	3.3	2.8	2.3	1.8	1.5	1.5	1.5	1.5	1.5	1.5	19.0
- сочен	13.2	11.3	9.3	7.0	5.8	5.8	5.8	5.8	5.8	5.8	75.9
(кг) - сол	368	314	257	196	162	162	162	162	162	162	2107

ДУ "Боровец" вид дивеч: глухар

Година	2024	2025	2026	2027	2028	2029	2030	2031	2032	2033	Общо Средно
Пролетен запас	83	86	86	86	86	86	86	86	86	86	86
пол.съотн.	1.08   1	1   1.20	1   1.20	1   1.20	1   1.20	1   1.20	1   1.20	1   1.20	1   1.20	1   1.20	
♂:♀	43   40	39   47	39   47	39   47	39   47	39   47	39   47	39   47	39   47	39   47	
К пр. общ запас	0.55	0.55	0.55	0.55	0.55	0.55	0.55	0.55	0.55	0.55	0.55
Доставка	0   0	0   0	0   0	0   0	0   0	0   0	0   0	0   0	0   0	0   0	0
♂:♀	0   0	0   0	0   0	0   0	0   0	0   0	0   0	0   0	0   0	0   0	
Приплоди	46	47	47	47	47	47	47	47	47	47	467
♂:♀	23   23	23   23	23   23	23   23	23   23	23   23	23   23	23   23	23   23	23   23	
Есенен запас	129	133	133	133	133	133	133	133	133	133	132
♂:♀	66   63	63   70	63   70	63   70	63   70	63   70	63   70	63   70	63   70	63   70	
Отпад %	10	10	10	10	10	10	10	10	10	10	10.00
Отпад	13	13	13	13	13	13	13	13	13	13	132
♂:♀	6   6	7   7	7   7	7   7	7   7	7   7	7   7	7   7	7   7	7   7	
Отстрел + отпад	43	47	47	47	47	47	47	47	47	47	464
♂:♀	27   16	23   23	23   23	23   23	23   23	23   23	23   23	23   23	23   23	23   23	
Отстрел	30	34	34	34	34	34	34	34	34	34	332
♂:♀	20   9	17   17	17   17	17   17	17   17	17   17	17   17	17   17	17   17	17   17	
Фураж (т) - конц.	0.8	1.5	1.5	1.5	1.5	1.5	1.5	1.5	1.5	1.5	14.7

ДУ "Боровец" вид дивеч: яребица

Година	2024	2025	2026	2027	2028	2029	2030	2031	2032	2033	Общо Средно
Пролетен запас	20	19	18	17	16	15	15	15	15	15	17
пол.сътн.	1   1	1   1	1   1	1   1	1   1	1   1.14	1   1	1.14   1	1.31   1	1.30   1	
♂:♀	10   10	10   10	9   9	8   8	8   8	7   8	8   8	8   7	8   6	9   7	
К пр. общ запас	0.50	0.50	0.50	0.50	0.50	0.50	0.50	0.50	0.50	0.50	0.50
Доставка	0	0	0	0	0	0	0	0	0	0	0
♂:♀											
Приплоди	10	10	9	8	8	8	8	8	7	8	83
♂:♀	5   5	5   5	4   4	4   4	4   4	4   4	4   4	4   4	4   4	4   4	
Есенен запас	30	29	27	25	24	23	23	23	22	23	25
♂:♀	15   15	14   14	13   13	13   13	12   12	11   12	11   11	12   11	12   10	13   11	
Отпад %	30	30	30	30	30	30	30	30	30	30	30.00
Отпад	9	9	8	8	7	7	7	7	7	7	74
♂:♀	5   5	4   4	4   4	4   4	4   4	3   3	3   3	3   3	3   3	3   3	
Отстрел + отпад	11	11	10	10	8	8	8	8	7	8	87
♂:♀	6   6	5   5	5   5	5   5	5   4	3   4	3   4	3   4	3   3	4   3	
Отстрел	2	2	2	2	1	1	1	1	0	1	13
♂:♀	1   1	1   1	1   1	1   1	1   1	1   1	1   1	1   1	1   1	1   1	
Фураж (т) - конц.	0.0	0.0	0.0	0.0	0.0	0.0	0.0	0.0	0.0	0.0	0.4

ДУ "Боровец" вид дивеч: кеклик

Година	2024	2025	2026	2027	2028	2029	2030	2031	2032	2033	Общо Средно
Пролетен запас	10	11	11	12	12	13	13	14	15	16	13
пол.сътн.	1   1	1   1	1   1	1   1	1   1	1   1	1   1	1   1	1   1	1   1	
♂:♀	5   5	5   5	6   6	6   6	6   6	6   6	7   7	7   7	7   7	8   8	
К пр. общ запас	0.50	0.50	0.50	0.50	0.50	0.50	0.50	0.50	0.50	0.50	0.50
Доставка	0	0	0	0	0	0	0	0	0	0	0
♂:♀											
Приплоди	5	5	6	6	6	6	7	7	7	8	63
♂:♀	3   3	3   3	3   3	3   3	3   3	3   3	3   3	4   4	4   4	4   4	
Есенен запас	15	16	17	17	18	19	20	21	22	23	19
♂:♀	8   8	8   8	8   8	9   9	9   9	10   10	10   10	11   11	11   11	12   12	
Отпад %	30	30	30	30	30	30	30	30	30	30	30
Отпад	5	5	5	5	5	6	6	6	7	7	57
♂:♀	2   2	2   2	2   2	3   3	3   3	3   3	3   3	3   3	3   3	3   3	
Отстрел + отпад	5	5	5	5	5	6	6	6	7	7	57
♂:♀	2   2	2   2	2   2	3   3	3   3	3   3	3   3	3   3	3   3	3   3	
Отстрел	0	0	0	0	0	0	0	0	0	0	0
♂:♀											
Фураж (т) - конц.	0.0	0.0	0.0	0.0	0.0	0.0	0.0	0.0	0.0	0.0	0.3

**ПЛР "Говедарци" вид дивеч: благороден елен**

Година	2024	2025	2026	2027	2028	2029	2030	2031	2032	2033	Общо Средно
Пролетен запас	3	3	4	4	5	5	6	6	7	8	5
пол.съотн.	1   2.00	1   1.85	1   1.73	1   1.63	1   1.55	1   1.47	1   1.42	1   1.36	1   1.32	1   1.28	
♂:♀	1   2	1   2	1   2	2   3	2   3	2   3	2   3	3   4	3   4	4   5	
К пр. общ запас	0.24	0.25	0.24	0.24	0.24	0.24	0.24	0.24	0.24	0.24	0.24
Доставка	0	0	0	0	0	0	0	0	0	0	0
♂:♀											
Приплоди	1	1	1	1	1	1	1	2	2	2	12
♂:♀	0   0	0   0	0   0	0   0	1   1	1   1	1   1	1   1	1   1	1   1	
Есенен запас	4	4	5	5	6	6	7	8	9	10	6
♂:♀	1   2	2   3	2   3	2   3	2   3	3   4	3   4	4   5	4   5	4   5	
Отпад %	10	10	10	10	10	10	10	10	10	10	10.00
Отпад	0	0	0	1	1	1	1	1	1	1	6
♂:♀	0   0	0   0	0   0	0   0	0   0	0   0	0   0	0   0	0   0	0   0	
Отстрел + отпад	0	0	0	1	1	1	1	1	1	1	6
♂:♀	0   0	0   0	0   0	0   0	0   0	0   0	0   0	0   0	0   0	0   0	
Отстрел	0	0	0	0	0	0	0	0	0	0	0
♂:♀	0   0	0   0	0   0	0   0	0   0	0   0	0   0	0   0	0   0	0   0	
Фураж (т) - конц.	0.2	0.2	0.2	0.2	0.2	0.3	0.3	0.3	0.4	0.4	2.6
- груб	0.3	0.3	0.4	0.4	0.5	0.5	0.6	0.6	0.7	0.8	5.2
- сочен	0.8	0.8	0.9	1.0	1.2	1.3	1.5	1.6	1.8	2.0	13.0
(кг) - сол	10	11	13	14	16	17	19	22	24	27	173

**ПЛР "Говедарци" вид дивеч: сърна**

Година	2024	2025	2026	2027	2028	2029	2030	2031	2032	2033	Общо Средно
Пролетен запас	120	104	86	67	67	67	67	67	67	67	78
пол.съотн.	1   1.07	1   1.06	1   1.05	1   1	1   1	1   1	1   1	1   1	1   1	1   1	
♂:♀	58   62	50   53	42   44	34   34	34   34	34   34	34   34	34   34	34   34	34   34	
К пр. общ запас	0.36	0.36	0.36	0.35	0.36	0.36	0.36	0.36	0.36	0.36	0.36
Доставка	0	0	0	0	0	0	0	0	0	0	0
♂:♀	0   0	0   0	0   0	0   0	0   0	0   0	0   0	0   0	0   0	0   0	
Приплоди	43	37	31	24	24	24	24	24	24	24	280
♂:♀	22   22	19   19	15   15	12   12	12   12	12   12	12   12	12   12	12   12	12   12	
Есенен запас	163	141	117	91	91	91	91	91	91	91	106
♂:♀	80   84	69   72	57   59	45   45	46   46	46   46	46   46	46   46	46   46	46   46	
Отпад %	20	20	20	20	20	20	20	20	20	20	20.00
Отпад	33	28	23	18	18	18	18	18	18	18	212
♂:♀	16   16	14   14	12   12	9   9	9   9	9   9	9   9	9   9	9   9	9   9	
Отстрел + отпад	60	55	49	24	24	24	24	24	24	24	333
♂:♀	29   30	27   28	24   26	12   12	12   12	12   12	12   12	12   12	12   12	12   12	
Отстрел	27	27	26	6	6	6	6	6	6	6	121
♂:♀	13   14	13   14	12   14	3   3	3   3	3   3	3   3	3   3	3   3	3   3	
Фураж (т) - конц.	1.4	1.2	0.9	0.9	0.9	0.9	0.9	0.9	0.9	0.9	9.8
- груб	2.8	2.3	1.8	1.8	1.8	1.8	1.8	1.8	1.8	1.8	19.6
- сочен	4.7	3.9	3.0	3.0	3.0	3.0	3.0	3.0	3.0	3.0	32.7
(кг) - сол	156	129	101	101	101	101	101	101	101	101	1089

ПЛР "Говедарци" вид дивеч: дива свиня

Година	2024	2025	2026	2027	2028	2029	2030	2031	2032	2033	Общо Средно
Пролетен запас	21	23	23	23	23	23	23	23	23	23	23
пол.съотн.	1.33	1	1	1	1	1	1	1	1	1	
♂:♀	12	9	12	12	12	12	12	12	12	12	
К пр. общ запас	0.60	0.60	0.60	0.60	0.60	0.60	0.60	0.60	0.60	0.60	0.60
Доставка	0	0	0	0	0	0	0	0	0	0	0
♂:♀	0	0	0	0	0	0	0	0	0	0	
Приплоди	13	14	14	14	14	14	14	14	14	14	137
♂:♀	6	6	7	7	7	7	7	7	7	7	
Есенен запас	34	37	37	37	37	37	37	37	37	37	36
♂:♀	18	15	18	18	18	18	18	18	18	18	
Отпад %	15	15	15	15	15	15	15	15	15	15	15.00
Отпад	5	6	6	6	6	6	6	6	6	6	55
♂:♀	3	3	3	3	3	3	3	3	3	3	
Отстрел + отпад	11	14	14	14	14	14	14	14	14	14	135
♂:♀	7	4	7	7	7	7	7	7	7	7	
Отстрел	6	8	8	8	8	8	8	8	8	8	80
♂:♀	4	1	4	4	4	4	4	4	4	4	
Фураж (т) - конц.	1.2	1.2	1.2	1.2	1.2	1.2	1.2	1.2	1.2	1.2	12.4
- груб	2.1	2.1	2.1	2.1	2.1	2.1	2.1	2.1	2.1	2.1	20.7
(кг) - сол	46	46	46	46	46	46	46	46	46	46	460

ПЛР "Говедарци" вид дивеч: заек

Година	2024	2025	2026	2027	2028	2029	2030	2031	2032	2033	Общо Средно
Пролетен запас	27	28	30	31	33	34	36	38	40	42	34
пол.съотн.	1	1	1	1	1	1	1	1	1	1	
♂:♀	14	14	14	14	15	16	16	17	17	18	
К пр. общ запас	0.50	0.50	0.50	0.50	0.50	0.50	0.50	0.50	0.50	0.50	0.50
Доставка	0	0	0	0	0	0	0	0	0	0	0
♂:♀	0	0	0	0	0	0	0	0	0	0	
Приплоди	14	14	15	16	16	17	18	19	20	21	170
♂:♀	7	7	7	7	8	8	8	9	9	9	
Есенен запас	41	43	45	47	49	52	54	57	60	63	51
♂:♀	20	20	21	21	22	23	25	26	27	28	
Отпад %	30	30	30	30	30	30	30	30	30	30	30.00
Отпад	12	13	13	14	15	16	16	17	18	19	153
♂:♀	6	6	6	6	7	7	7	8	8	8	
Отстрел + отпад	12	13	13	14	15	16	16	17	18	19	153
♂:♀	6	6	6	6	7	7	7	8	8	8	
Отстрел	0	0	0	0	0	0	0	0	0	0	0
♂:♀											
Фураж (т) - конц.	0.1	0.1	0.1	0.1	0.1	0.1	0.1	0.1	0.1	0.1	0.6
- груб	0.1	0.1	0.1	0.1	0.1	0.1	0.1	0.1	0.2	0.2	1.3
- сочен	0.1	0.1	0.1	0.1	0.1	0.1	0.1	0.1	0.2	0.2	1.3
(кг) - сол	0	0	0	0	1	1	1	1	1	1	5

**ПЛР "Говедарци" вид дивеч: яребица**

Година	2024	2025	2026	2027	2028	2029	2030	2031	2032	2033	Общо Средно
Пролетен запас	50	53	55	58	61	64	67	67	67	67	61
пол.съотн.	1   1	1   1	1   1	1   1	1   1	1   1	1   1	1   1	1   1	1   1	
♂:♀	25   25	26   26	28   28	29   29	30   30	32   32	34   34	34   34	34   34	34   34	
К пр. общ запас	0.50	0.50	0.50	0.50	0.50	0.50	0.50	0.50	0.50	0.50	0.50
Доставка	0	0	0	0	0	0	0	0	0	0	0
♂:♀											
Приплоди	25	26	28	29	30	32	34	34	34	34	304
♂:♀	13   13	13   13	14   14	14   14	15   15	16   16	17   17	17   17	17   17	17   17	
Есенен запас	75	79	83	87	91	96	101	101	101	101	91
♂:♀	38   38	39   39	41   41	43   43	46   46	48   48	50   50	50   50	50   50	50   50	
Отпад %	30	30	30	30	30	30	30	30	30	30	30.00
Отпад	23	24	25	26	27	29	30	30	30	30	274
♂:♀	11   11	12   12	12   12	13   13	14   14	14   14	15   15	15   15	15   15	15   15	
Отстрел + отпад	23	24	25	26	27	29	34	34	34	34	287
♂:♀	11   11	12   12	12   12	13   13	14   14	14   14	17   17	17   17	17   17	17   17	
Отстрел	0	0	0	0	0	0	3	3	3	3	13
♂:♀							2   2	2   2	2   2	2   2	
Фураж (т) - конц.	0.1	0.1	0.1	0.1	0.1	0.2	0.2	0.2	0.2	0.2	1.4

**ПЛР "Доспей" вид дивеч: сърна**

Година	2024	2025	2026	2027	2028	2029	2030	2031	2032	2033	Общо Средно
Пролетен запас	109	94	79	59	47	47	47	47	47	47	62
пол.съотн.	1.18   1	1.09   1	1   1.03	1   1.03	1   1	1   1	1   1	1   1	1   1	1   1	
♂:♀	59   50	49   45	39   40	29   30	24   24	24   24	24   24	24   24	24   24	24   24	
К пр. общ запас	0.37	0.38	0.41	0.41	0.40	0.40	0.40	0.40	0.40	0.40	0.40
Доставка	0	0	0	0	0	0	0	0	0	0	0
♂:♀	0   0	0   0	0   0	0   0	0   0	0   0	0   0	0   0	0   0	0   0	
Приплоди	40	36	32	24	19	19	19	19	19	19	245
♂:♀	20   20	18   18	16   16	12   12	9   9	9   9	9   9	9   9	9   9	9   9	
Есенен запас	149	130	111	83	66	66	66	66	66	66	87
♂:♀	79   70	67   63	55   56	41   42	33   33	33   33	33   33	33   33	33   33	33   33	
Отпад %	20	20	20	20	20	20	20	20	20	20	20.00
Отпад	30	26	22	17	13	13	13	13	13	13	174
♂:♀	15   15	13   13	11   11	8   8	7   7	7   7	7   7	7   7	7   7	7   7	
Отстрел + отпад	55	51	52	36	19	19	19	19	19	19	307
♂:♀	30   25	28   23	26   26	18   19	9   9	9   9	9   9	9   9	9   9	9   9	
Отстрел	25	25	30	19	6	6	6	6	6	6	133
♂:♀	15   10	15   10	15   15	9   10	3   3	3   3	3   3	3   3	3   3	3   3	
Фураж (т) - конц.	1.3	1.1	0.8	0.6	0.6	0.6	0.6	0.6	0.6	0.6	7.6
- груб	2.5	2.1	1.6	1.3	1.3	1.3	1.3	1.3	1.3	1.3	15.2
- сочен	4.2	3.6	2.7	2.1	2.1	2.1	2.1	2.1	2.1	2.1	25.3
(кг) - сол	141	119	89	71	71	71	71	71	71	71	842

ПЛР "Доспей" вид дивеч: дива свиня

Година	2024	2025	2026	2027	2028	2029	2030	2031	2032	2033	Общо Средно
Пролетен запас	21	15	15	15	15	15	15	15	15	15	16
пол.съотн.	1.33	1	1	1	1	1	1	1	1	1	
♂:♀	12	9	8	8	8	8	8	8	8	8	
К пр. общ запас	0.60	0.60	0.60	0.60	0.60	0.60	0.60	0.60	0.60	0.60	0.60
Доставка	0	0	0	0	0	0	0	0	0	0	0
♂:♀	0	0	0	0	0	0	0	0	0	0	
Приплоди	13	9	9	9	9	9	9	9	9	9	94
♂:♀	6	6	5	5	5	5	5	5	5	5	
Есенен запас	34	24	24	24	24	24	24	24	24	24	25
♂:♀	18	15	12	12	12	12	12	12	12	12	
Отпад %	15	15	15	15	15	15	15	15	15	15	15.00
Отпад	5	4	4	4	4	4	4	4	4	4	37
♂:♀	3	3	2	2	2	2	2	2	2	2	
Отстрел + отпад	19	9	9	9	9	9	9	9	9	9	100
♂:♀	11	8	5	5	5	5	5	5	5	5	
Отстрел	14	5	5	5	5	5	5	5	5	5	62
♂:♀	8	5	3	3	3	3	3	3	3	3	
Фураж (т) - конц.	0.8	0.8	0.8	0.8	0.8	0.8	0.8	0.8	0.8	0.8	8.1
- груб	1.4	1.4	1.4	1.4	1.4	1.4	1.4	1.4	1.4	1.4	13.5
(кг) - сол	30	30	30	30	30	30	30	30	30	30	300

ПЛР "Доспей" вид дивеч: заек

Година	2024	2025	2026	2027	2028	2029	2030	2031	2032	2033	Общо Средно
Пролетен запас	42	44	46	49	51	54	56	59	62	65	53
пол.съотн.	1	1	1	1	1	1	1	1	1	1	
♂:♀	21	21	22	22	23	23	24	24	27	27	
К пр. общ запас	0.50	0.50	0.50	0.50	0.50	0.50	0.50	0.50	0.50	0.50	0.50
Доставка	0	0	0	0	0	0	0	0	0	0	0
♂:♀	0	0	0	0	0	0	0	0	0	0	
Приплоди	21	22	23	24	26	27	28	30	31	33	264
♂:♀	11	11	11	11	12	12	13	13	14	14	
Есенен запас	63	66	69	73	77	80	84	89	93	98	79
♂:♀	32	32	33	33	35	35	36	36	40	40	
Отпад %	30	30	30	30	30	30	30	30	30	30	30.00
Отпад	19	20	21	22	23	24	25	27	28	29	238
♂:♀	9	9	10	10	10	10	11	11	12	12	
Отстрел + отпад	19	20	21	22	23	24	25	27	28	29	238
♂:♀	9	9	10	10	10	10	11	11	12	12	
Отстрел	0	0	0	0	0	0	0	0	0	0	0
♂:♀											
Фураж (т) - конц.	0.1	0.1	0.1	0.1	0.1	0.1	0.1	0.1	0.1	0.1	1.0
- груб	0.2	0.2	0.2	0.2	0.2	0.2	0.2	0.2	0.2	0.2	2.0
- сочен	0.2	0.2	0.2	0.2	0.2	0.2	0.2	0.2	0.2	0.2	2.0
(кг) - сол	1	1	1	1	1	1	1	1	1	1	8

## ПЛР "Доспей" вид дивеч: яребица

Година	2024	2025	2026	2027	2028	2029	2030	2031	2032	2033	Общо Средно
Пролетен запас	300	282	263	243	222	201	178	153	131	108	208
пол.сътн.	1   1	1   1.01	1   1	1   1.01	1   1	1   1.01	1   1	1   1.01	1   1.02	1   1.02	
♂:♀	150   150	141   142	132   132	121   122	111   111	100   101	89   89	76   77	65   66	53   54	
К пр. общ запас	0.50	0.50	0.50	0.50	0.50	0.50	0.50	0.50	0.50	0.50	0.50
Доставка	0	0	0	0	0	0	0	0	0	0	0
♂:♀											
Приплоди	150	141	132	122	111	100	89	77	66	54	1041
♂:♀	75   75	71   71	66   66	61   61	56   56	50   50	44   44	38   38	33   33	27   27	
Есенен запас	450	423	395	365	334	301	266	230	197	162	312
♂:♀	225   225	211   212	197   197	182   183	167   167	150   151	133   133	115   116	98   99	80   81	
Отпад %	30	30	30	30	30	30	30	30	30	30	30.00
Отпад	135	127	118	109	100	90	80	69	59	48	936
♂:♀	68   68	63   63	59   59	55   55	50   50	45   45	40   40	35   35	30   30	24   24	
Отстрел + отпад	168	160	151	142	133	123	113	99	89	68	1247
♂:♀	85   84	79   80	76   75	71   72	67   66	61   62	57   56	50   50	45   45	34   34	
Отстрел	33	33	33	33	33	33	33	30	30	20	311
♂:♀	17   16	16   17	17   16	16   17	17   16	16   17	17   16	15   15	15   15	10   10	
Фураж (т) - конц.	0.6	0.6	0.5	0.5	0.5	0.4	0.3	0.3	0.2	0.2	4.2

## ПЛР "Долни окол" вид дивеч: благороден елен

Година	2024	2025	2026	2027	2028	2029	2030	2031	2032	2033	Общо Средно
Пролетен запас	1	1	1	1	1	0	0	0	0	0	0
пол.сътн.											
♂:♀	1   0	1   0	1   0	1   0	1   0	1   0	1   0	1   0	0   1	0   1	
К пр. общ запас	0.00	-0.03	-0.06	-0.11	-0.20	-0.37	-0.83	-6.78	1.58	0.81	-0.60
Доставка	0	0	0	0	0	0	0	0	0	0	0
♂:♀											
Приплоди	0	0	0	0	0	0	0	0	0	0	-1
♂:♀	0   0	0   0	0   0	0   0	0   0	0   0	0   0	0   0	0   0	0   0	
Есенен запас	1	1	1	1	0	0	0	0	0	-1	0
♂:♀	1   0	1   0	1   0	1   0	1   0	1   0	1   0	0   -1	0   -1	0   -1	
Отпад %	10	10	10	10	10	10	10	10	10	10	10.00
Отпад	0	0	0	0	0	0	0	0	0	0	0
♂:♀	0   0	0   0	0   0	0   0	0   0	0   0	0   0	0   0	0   0	0   0	
Отстрел + отпад	0	0	0	0	0	0	0	0	0	0	0
♂:♀	0   0	0   0	0   0	0   0	0   0	0   0	0   0	0   0	0   0	0   0	
Отстрел	0	0	0	0	0	0	0	0	0	0	0
♂:♀	0   0	0   0	0   0	0   0	0   0	0   0	0   0	0   0	0   0	0   0	
Фураж (т) - конц.	0.0	0.0	0.0	0.0	0.0	0.0	0.0	0.0	0.0	0.0	0.1
- груб	0.1	0.1	0.1	0.0	0.0	0.0	0.0	0.0	0.0	-0.1	0.2
- сочен	0.2	0.2	0.2	0.1	0.1	0.0	0.0	0.0	-0.1	-0.1	0.5
(кг) - сол	3	2	2	2	1	1	0	-1	-1	-2	7

ПЛР "Долни окол" вид дивеч: елен лопатар

Година	2024	2025	2026	2027	2028	2029	2030	2031	2032	2033	Общо Средно
Пролетен запас	3	4	4	5	6	7	8	10	11	13	7
пол.съотн.	1   2.00	1   1.79	1   1.63	1   1.51	1   1.42	1   1.34	1   1.28	1   1.23	1   1.20	1   1.16	
♂:♀	1   2	1   2	2   3	2   3	2   3	3   4	4   5	4   5	5   6	6   7	
К пр. общ запас	0.31	0.31	0.31	0.31	0.31	0.31	0.31	0.31	0.31	0.31	0.31
Доставка	0	0	0	0	0	0	0	0	0	0	0
♂:♀											
Приплоди	1	1	1	2	2	2	2	3	3	4	22
♂:♀	0   0	1   1	1   1	1   1	1   1	1   1	1   1	1   1	2   2	2   2	
Есенен запас	4	5	5	6	8	9	11	12	15	17	9
♂:♀	1   2	2   3	2   3	3   4	3   4	4   5	5   6	6   7	7   8	8   9	
Отпад %	10	10	10	10	10	10	10	10	10	10	10.00
Отпад	0	0	1	1	1	1	1	1	1	2	9
♂:♀	0   0	0   0	0   0	0   0	0   0	0   0	1   1	1   1	1   1	1   1	
Отстрел + отпад	0	0	1	1	1	1	1	1	1	2	9
♂:♀	0   0	0   0	0   0	0   0	0   0	0   0	1   1	1   1	1   1	1   1	
Отстрел	0	0	0	0	0	0	0	0	0	0	0
♂:♀	0   0	0   0	0   0	0   0	0   0	0   0	0   0	0   0	0   0	0   0	
Фураж (т) - конц.	0.1	0.1	0.1	0.2	0.2	0.2	0.3	0.3	0.4	0.4	2.2
- груб	0.2	0.2	0.2	0.3	0.3	0.4	0.4	0.5	0.6	0.7	3.7
- сочен	0.3	0.3	0.4	0.4	0.5	0.6	0.7	0.8	1.0	1.1	6.0
(кг) - сол	11	13	15	17	21	24	29	34	40	47	249

ПЛР "Долни окол" вид дивеч: сърна

Година	2024	2025	2026	2027	2028	2029	2030	2031	2032	2033	Общо Средно
Пролетен запас	62	61	60	57	49	49	49	49	49	49	53
пол.съотн.	1   1.58	1   1.30	1   1.10	1   1	1   1	1   1	1   1	1   1	1   1	1   1	
♂:♀	24   38	27   35	29   32	28   28	25   25	25   25	25   25	25   25	25   25	25   25	
К пр. общ запас	0.40	0.41	0.40	0.38	0.40	0.40	0.40	0.40	0.40	0.40	0.40
Доставка	0	0	0	0	0	0	0	0	0	0	0
♂:♀	0   0	0   0	0   0	0   0	0   0	0   0	0   0	0   0	0   0	0   0	
Приплоди	25	25	24	21	20	20	20	20	20	20	213
♂:♀	12   12	13   13	12   12	11   11	10   10	10   10	10   10	10   10	10   10	10   10	
Есенен запас	87	87	84	78	69	69	69	69	69	69	75
♂:♀	36   50	39   47	41   44	39   39	34   34	34   34	34   34	34   34	34   34	34   34	
Отпад %	20	20	20	20	20	20	20	20	20	20	20.00
Отпад	17	17	17	16	14	14	14	14	14	14	149
♂:♀	9   9	9   9	8   8	8   8	7   7	7   7	7   7	7   7	7   7	7   7	
Отстрел + отпад	25	26	28	29	20	20	20	20	20	20	226
♂:♀	10   16	11   16	12   15	15   15	10   10	10   10	10   10	10   10	10   10	10   10	
Отстрел	8	9	11	13	6	6	6	6	6	6	77
♂:♀	1   7	2   7	4   7	7   7	3   3	3   3	3   3	3   3	3   3	3   3	
Фураж (т) - конц.	0.8	0.8	0.8	0.7	0.7	0.7	0.7	0.7	0.7	0.7	7.0
- груб	1.7	1.6	1.5	1.3	1.3	1.3	1.3	1.3	1.3	1.3	14.1
- сочен	2.8	2.7	2.5	2.2	2.2	2.2	2.2	2.2	2.2	2.2	23.5
(кг) - сол	92	91	85	74	74	74	74	74	74	74	782

ПЛР "Долни окол" вид дивеч: дива свиня

Година	2024	2025	2026	2027	2028	2029	2030	2031	2032	2033	Общо Средно
Пролетен запас	19	15	15	15	15	15	15	15	15	15	15
пол.съотн.	1.71   1	1   1	1   1	1   1	1   1	1   1	1   1	1   1	1   1	1   1	
♂:♀	12   7	8   8	8   8	8   8	8   8	8   8	8   8	8   8	8   8	8   8	
К пр. общ запас	0.52	0.70	0.70	0.70	0.70	0.70	0.70	0.70	0.70	0.70	0.68
Доставка	0   0	0   0	0   0	0   0	0   0	0   0	0   0	0   0	0   0	0   0	0
♂:♀	0   0	0   0	0   0	0   0	0   0	0   0	0   0	0   0	0   0	0   0	
Приплоди	10	11	11	11	11	11	11	11	11	11	104
♂:♀	5   5	5   5	5   5	5   5	5   5	5   5	5   5	5   5	5   5	5   5	
Есенен запас	29	26	26	26	26	26	26	26	26	26	26
♂:♀	17   12	13   13	13   13	13   13	13   13	13   13	13   13	13   13	13   13	13   13	
Отпад %	15	15	15	15	15	15	15	15	15	15	15.00
Отпад	4	4	4	4	4	4	4	4	4	4	39
♂:♀	2   2	2   2	2   2	2   2	2   2	2   2	2   2	2   2	2   2	2   2	
Отстрел + отпад	14	11	11	11	11	11	11	11	11	11	108
♂:♀	9   4	5   5	5   5	5   5	5   5	5   5	5   5	5   5	5   5	5   5	
Отстрел	9	7	7	7	7	7	7	7	7	7	70
♂:♀	7   2	3   3	3   3	3   3	3   3	3   3	3   3	3   3	3   3	3   3	
Фураж (т) - конц.	0.8	0.8	0.8	0.8	0.8	0.8	0.8	0.8	0.8	0.8	8.1
- груб	1.4	1.4	1.4	1.4	1.4	1.4	1.4	1.4	1.4	1.4	13.5
(кг) - сол	30	30	30	30	30	30	30	30	30	30	300

ПЛР "Долни окол" вид дивеч: заек

Година	2024	2025	2026	2027	2028	2029	2030	2031	2032	2033	Общо Средно
Пролетен запас	28	27	27	27	27	27	27	27	27	27	27
пол.съотн.	1   1	1   1	1   1	1   1	1   1	1   1	1   1	1   1	1   1	1   1	
♂:♀	14   14	14   14	14   14	14   14	14   14	14   14	14   14	14   14	14   14	14   14	
К пр. общ запас	0.50	0.50	0.50	0.50	0.50	0.50	0.50	0.50	0.50	0.50	0.50
Доставка	0   0	0   0	0   0	0   0	0   0	0   0	0   0	0   0	0   0	0   0	0
♂:♀	0   0	0   0	0   0	0   0	0   0	0   0	0   0	0   0	0   0	0   0	
Приплоди	14	14	14	14	14	14	14	14	14	14	136
♂:♀	7   7	7   7	7   7	7   7	7   7	7   7	7   7	7   7	7   7	7   7	
Есенен запас	42	41	41	41	41	41	41	41	41	41	41
♂:♀	21   21	20   20	20   20	20   20	20   20	20   20	20   20	20   20	20   20	20   20	
Отпад %	30	30	30	30	30	30	30	30	30	30	30.00
Отпад	13	12	12	12	12	12	12	12	12	12	122
♂:♀	6   6	6   6	6   6	6   6	6   6	6   6	6   6	6   6	6   6	6   6	
Отстрел + отпад	15	14	14	14	14	14	14	14	14	14	137
♂:♀	8   8	7   7	7   7	7   7	7   7	7   7	7   7	7   7	7   7	7   7	
Отстрел	2	1	1	1	1	1	1	1	1	1	15
♂:♀	1   1	1   1	1   1	1   1	1   1	1   1	1   1	1   1	1   1	1   1	
Фураж (т) - конц.	0.0	0.0	0.0	0.0	0.0	0.0	0.0	0.0	0.0	0.0	0.5
- груб	0.1	0.1	0.1	0.1	0.1	0.1	0.1	0.1	0.1	0.1	1.0
- сочен	0.1	0.1	0.1	0.1	0.1	0.1	0.1	0.1	0.1	0.1	1.0
(кг) - сол	0	0	0	0	0	0	0	0	0	0	4

ПЛР "Долни окол" вид дивеч: фазан

Година	2024	2025	2026	2027	2028	2029	2030	2031	2032	2033	Общо Средно
Пролетен запас	10	10	10	11	11	11	11	11	12	12	11
пол.съотн.	1   1	1   1	1   1	1   1	1   1	1   1	1   1	1   1	1   1	1   1	
♂:♀	5   5	5   5	5   5	5   5	5   5	6   6	6   6	6   6	6   6	6   6	
К пр. общ запас	0.70	0.70	0.70	0.70	0.70	0.70	0.70	0.70	0.70	0.70	0.70
Доставка											0
♂:♀											
Приплоди	7	7	7	7	8	8	8	8	8	8	77
♂:♀	4   4	4   4	4   4	4   4	4   4	4   4	4   4	4   4	4   4	4   4	
Есенен запас	17	17	18	18	18	19	19	20	20	20	19
♂:♀	9   9	9   9	9   9	9   9	9   9	9   9	10   10	10   10	10   10	10   10	
Отпад %	40	40	40	40	40	40	40	40	40	40	40.00
Отпад	7	7	7	7	7	8	8	8	8	8	74
♂:♀	3   3	3   3	4   4	4   4	4   4	4   4	4   4	4   4	4   4	4   4	
Отстрел + отпад	7	7	7	7	7	8	8	8	8	8	74
♂:♀	3   3	3   3	4   4	4   4	4   4	4   4	4   4	4   4	4   4	4   4	
Отстрел	0	0	0	0	0	0	0	0	0	0	0
♂:♀											
Фураж (т) - конц.	0.0	0.0	0.0	0.0	0.0	0.1	0.1	0.1	0.1	0.1	0.5

ПЛР "Долни окол" вид дивеч: яребица

Година	2024	2025	2026	2027	2028	2029	2030	2031	2032	2033	Общо Средно
Пролетен запас	25	26	28	27	27	27	27	27	27	27	27
пол.съотн.	1   1	1   1	1   1	1   1	1   1	1   1	1   1	1   1	1   1	1   1	
♂:♀	13   13	13   13	14   14	14   14	14   14	14   14	14   14	14   14	14   14	14   14	
К пр. общ запас	0.50	0.50	0.50	0.50	0.50	0.50	0.50	0.50	0.50	0.50	0.50
Доставка	0	0	0	0	0	0	0	0	0	0	0
♂:♀											
Приплоди	13	13	14	14	14	14	14	14	14	14	134
♂:♀	6   6	7   7	7   7	7   7	7   7	7   7	7   7	7   7	7   7	7   7	
Есенен запас	38	39	41	41	41	41	41	41	41	41	40
♂:♀	19   19	20   20	21   21	20   20	20   20	20   20	20   20	20   20	20   20	20   20	
Отпад %	30	30	30	30	30	30	30	30	30	30	30.00
Отпад	11	12	12	12	12	12	12	12	12	12	121
♂:♀	6   6	6   6	6   6	6   6	6   6	6   6	6   6	6   6	6   6	6   6	
Отстрел + отпад	11	12	14	14	14	14	14	14	14	14	132
♂:♀	6   6	6   6	7   7	7   7	7   7	7   7	7   7	7   7	7   7	7   7	
Отстрел	0	0	2	1	1	1	1	1	1	1	11
♂:♀			1   1	1   1	1   1	1   1	1   1	1   1	1   1	1   1	
Фураж (т) - конц.	0.1	0.1	0.1	0.1	0.1	0.1	0.1	0.1	0.1	0.1	0.6

ПЛР "Райово" вид дивеч: благороден елен

Година	2024	2025	2026	2027	2028	2029	2030	2031	2032	2033	Общо Средно
Пролетен запас	5	6	6	7	8	9	10	11	12	13	9
пол.сътн.	1   1.50	1   1.44	1   1.38	1   1.34	1   1.30	1   1.26	1   1.23	1   1.21	1   1.18	1   1.16	
♂:♀	2   3	2   3	3   4	3   4	3   4	4   5	4   5	5   6	5   6	6   7	
К пр. общ запас	0.24	0.24	0.24	0.24	0.24	0.24	0.24	0.24	0.24	0.24	0.24
Доставка	0	0	0	0	0	0	0	0	0	0	
♂:♀											
Приплоди	1	1	2	2	2	2	2	3	3	3	20
♂:♀	1   1	1   1	1   1	1   1	1   1	1   1	1   1	1   1	1   1	2   2	
Есенен запас	6	7	8	9	10	11	12	13	15	16	11
♂:♀	3   4	3   4	3   4	4   5	4   5	5   6	5   6	6   7	7   8	8   9	
Отпад %	10	10	10	10	10	10	10	10	10	10	10.00
Отпад	1	1	1	1	1	1	1	1	1	2	11
♂:♀	0   0	0   0	0   0	0   0	0   0	1   1	1   1	1   1	1   1	1   1	
Отстрел + отпад	1	1	1	1	1	1	1	1	1	2	11
♂:♀	0   0	0   0	0   0	0   0	0   0	1   1	1   1	1   1	1   1	1   1	
Отстрел	0	0	0	0	0	0	0	0	0	0	0
♂:♀	0   0	0   0	0   0	0   0	0   0	0   0	0   0	0   0	0   0	0   0	
Фураж (т) - конц.	0.3	0.3	0.3	0.3	0.4	0.4	0.5	0.5	0.6	0.7	4.3
- груб	0.5	0.6	0.6	0.7	0.8	0.9	1.0	1.1	1.2	1.3	8.6
- сочен	1.3	1.4	1.6	1.7	1.9	2.2	2.4	2.7	3.0	3.3	21.5
(кг) - сол	17	19	21	23	26	29	32	36	40	44	287

ПЛР "Райово" вид дивеч: елен лопатар

Година	2024	2025	2026	2027	2028	2029	2030	2031	2032	2033	Общо Средно
Пролетен запас	1	1	1	1	0	0	0	0	-1	-1	0
пол.сътн.											
♂:♀	1	1	1	1	1	1	1	0	0	-1	
К пр. общ запас											0.00
Доставка	0	0	0	0	0	0	0	0	0	0	0
♂:♀											
Приплоди	0	0	0	0	0	0	0	0	-1	-1	-2
♂:♀	0   0	0   0	0   0	0   0	0   0	0   0	0   0	0   0	0   0	0   0	
Есенен запас	1	1	1	1	0	0	0	1	1	2	0
♂:♀	1   0	1   0	1   0	1   0	1   0	1   0	0   -1	0   -1	0   -1	0   -1	
Отпад %	10	10	10	10	10	10	10	10	10	10	10.00
Отпад	0	0	0	0	0	0	0	0	0	0	0
♂:♀	0   0	0   0	0   0	0   0	0   0	0   0	0   0	0   0	0   0	0   0	
Отстрел + отпад	0	0	0	0	0	0	0	0	0	0	0
♂:♀	0   0	0   0	0   0	0   0	0   0	0   0	0   0	0   0	0   0	0   0	
Отстрел	0	0	0	0	0	0	0	0	0	0	0
♂:♀	0   0	0   0	0   0	0   0	0   0	0   0	0   0	0   0	0   0	0   0	
Фураж (т) - конц.	0.0	0.0	0.0	0.0	0.0	0.0	0.0	0.0	0.0	0.0	0.0
- груб	0.0	0.0	0.0	0.0	0.0	0.0	0.0	0.0	0.0	-0.1	0.0
- сочен	0.1	0.1	0.0	0.0	0.0	0.0	0.0	0.0	-0.1	-0.1	0.0
(кг) - сол	3	2	2	1	1	0	-1	-2	-3	-4	0

ПЛР "Райово" вид дивеч: сърна

Година	2024	2025	2026	2027	2028	2029	2030	2031	2032	2033	Общо Средно
Пролетен запас	71	60	49	38	38	38	38	38	38	38	45
пол.съотн.	1   1.37	1   1.18	1.04   1	1   1	1   1	1   1	1   1	1   1	1   1	1   1	
♂:♀	30   41	28   33	25   24	19   19	19   19	19   19	19   19	19   19	19   19	19   19	
К пр. общ запас	0.38	0.38	0.38	0.38	0.38	0.38	0.38	0.38	0.38	0.38	0.38
Доставка	0   0	0   0	0   0	0   0	0   0	0   0	0   0	0   0	0   0	0   0	
♂:♀	0   0	0   0	0   0	0   0	0   0	0   0	0   0	0   0	0   0	0   0	
Приплоди	27	23	19	14	14	14	14	14	14	14	170
♂:♀	14   14	11   11	9   9	7   7	7   7	7   7	7   7	7   7	7   7	7   7	
Есенен запас	98	83	67	52	52	52	52	52	52	52	62
♂:♀	44   55	39   44	34   33	26   26	26   26	26   26	26   26	26   26	26   26	26   26	
Отпад %	20	20	20	20	20	20	20	20	20	20	20.00
Отпад	20	17	13	10	10	10	10	10	10	10	123
♂:♀	10   10	8   8	7   7	5   5	5   5	5   5	5   5	5   5	5   5	5   5	
Отстрел + отпад	38	35	29	14	14	14	14	14	14	14	203
♂:♀	16   22	14   20	15   14	7   7	7   7	7   7	7   7	7   7	7   7	7   7	
Отстрел	18	18	16	4	4	4	4	4	4	4	79
♂:♀	6   12	6   12	8   7	2   2	2   2	2   2	2   2	2   2	2   2	2   2	
Фураж (т) - конц.	0.8	0.7	0.5	0.5	0.5	0.5	0.5	0.5	0.5	0.5	5.6
- груб	1.6	1.3	1.0	1.0	1.0	1.0	1.0	1.0	1.0	1.0	11.2
- сочен	2.7	2.2	1.7	1.7	1.7	1.7	1.7	1.7	1.7	1.7	18.6
(кг) - сол	91	73	57	57	57	57	57	57	57	57	620

ПЛР "Райово" вид дивеч: дива свиня

Година	2024	2025	2026	2027	2028	2029	2030	2031	2032	2033	Общо Средно
Пролетен запас	19	14	14	14	14	14	14	14	14	14	15
пол.съотн.	1.38   1	1   1	1   1	1   1	1   1	1   1	1   1	1   1	1   1	1   1	
♂:♀	11   8	7   7	7   7	7   7	7   7	7   7	7   7	7   7	7   7	7   7	
К пр. общ запас	0.70	0.70	0.70	0.70	0.70	0.70	0.70	0.70	0.70	0.70	0.70
Доставка	0   0	0   0	0   0	0   0	0   0	0   0	0   0	0   0	0   0	0   0	0
♂:♀	0   0	0   0	0   0	0   0	0   0	0   0	0   0	0   0	0   0	0   0	
Приплоди	13	10	10	10	10	10	10	10	10	10	101
♂:♀	7   7	5   5	5   5	5   5	5   5	5   5	5   5	5   5	5   5	5   5	
Есенен запас	32	24	24	24	24	24	24	24	24	24	25
♂:♀	18   15	12   12	12   12	12   12	12   12	12   12	12   12	12   12	12   12	12   12	
Отпад %	15	15	15	15	15	15	15	15	15	15	15.00
Отпад	5	4	4	4	4	4	4	4	4	4	37
♂:♀	2   2	2   2	2   2	2   2	2   2	2   2	2   2	2   2	2   2	2   2	
Отстрел + отпад	18	10	10	10	10	10	10	10	10	10	106
♂:♀	11   8	5   5	5   5	5   5	5   5	5   5	5   5	5   5	5   5	5   5	
Отстрел	13	6	6	6	6	6	6	6	6	6	70
♂:♀	8   5	3   3	3   3	3   3	3   3	3   3	3   3	3   3	3   3	3   3	
Фураж (т) - конц.	0.8	0.8	0.8	0.8	0.8	0.8	0.8	0.8	0.8	0.8	7.6
- груб	1.3	1.3	1.3	1.3	1.3	1.3	1.3	1.3	1.3	1.3	12.6
(кг) - сол	28	28	28	28	28	28	28	28	28	28	280

ПЛР "Райово" вид дивеч: заек

Година	2024	2025	2026	2027	2028	2029	2030	2031	2032	2033	Общо Средно
Пролетен запас	45	47	50	52	55	57	60	63	66	70	57
пол.съотн.	1   1	1   1	1   1	1   1	1   1	1   1	1   1	1   1	1   1	1   1	
♂:♀	23   23	24   24	25   25	26   26	27   27	29   29	30   30	32   32	33   33	35   35	
К пр. общ запас	0.50	0.50	0.50	0.50	0.50	0.50	0.50	0.50	0.50	0.50	0.50
Доставка	0	0	0	0	0	0	0	0	0	0	0
♂:♀	0   0	0   0	0   0	0   0	0   0	0   0	0   0	0   0	0   0	0   0	
Приплоди	23	24	25	26	27	29	30	32	33	35	283
♂:♀	11   11	12   12	12   12	13   13	14   14	14   14	15   15	16   16	17   17	17   17	
Есенен запас	68	71	74	78	82	86	90	95	100	105	85
♂:♀	34   34	35   35	37   37	39   39	41   41	43   43	45   45	47   47	50   50	52   52	
Отпад %	30	30	30	30	30	30	30	30	30	30	30.0
Отпад	20	21	22	23	25	26	27	28	30	31	255
♂:♀	10   10	11   11	11   11	12   12	12   12	13   13	14   14	14   14	15   15	16   16	
Отстрел + отпад	20	21	22	23	25	26	27	28	30	31	255
♂:♀	10   10	11   11	11   11	12   12	12   12	13   13	14   14	14   14	15   15	16   16	
Отстрел	0	0	0	0	0	0	0	0	0	0	0
♂:♀											
Фураж (т) - конц.	0.1	0.1	0.1	0.1	0.1	0.1	0.1	0.1	0.1	0.1	1.1
- груб	0.2	0.2	0.2	0.2	0.2	0.2	0.2	0.2	0.3	0.3	2.1
- сочен	0.2	0.2	0.2	0.2	0.2	0.2	0.2	0.2	0.3	0.3	2.1
(кг) - сол	1	1	1	1	1	1	1	1	1	1	9

ПЛР "Райово" вид дивеч: фазан

Година	2024	2025	2026	2027	2028	2029	2030	2031	2032	2033	Общо Средно
Пролетен запас	2	1	2	2	2	2	2	2	2	2	2
пол.съотн.	1   1										
♂:♀	1   1	1   1	1   1	1   1	1   1	1   1	1   1	1   1	1   1	1   1	
К пр. общ запас	0.70	0.70	0.70	0.70	0.70	0.70	0.70	0.70	0.70	0.70	0.70
Доставка											0
♂:♀											
Приплоди	1	1	1	1	1	1	1	1	1	1	12
♂:♀	1   1	0   0	1   1	1   1	1   1	1   1	1   1	1   1	1   1	1   1	
Есенен запас	3	3	3	3	3	3	3	3	3	3	3
♂:♀	2   2	1   1	1   1	1   1	1   1	1   1	2   2	2   2	2   2	2   2	
Отпад %	40	40	40	40	40	40	40	40	40	40	40.0
Отпад	1	1	1	1	1	1	1	1	1	1	12
♂:♀	1   1	1   1	1   1	1   1	1   1	1   1	1   1	1   1	1   1	1   1	
Отстрел + отпад	1	1	1	1	1	1	1	1	1	1	12
♂:♀	1   1	1   1	1   1	1   1	1   1	1   1	1   1	1   1	1   1	1   1	
Отстрел	0	0	0	0	0	0	0	0	0	0	0
♂:♀											
Фураж (т) - конц.	0.0	0.0	0.0	0.0	0.0	0.0	0.0	0.0	0.0	0.0	0.1

ПЛР "Райово" вид дивеч: яребица

Година	2024	2025	2026	2027	2028	2029	2030	2031	2032	2033	Общо Средно
Пролетен запас	180	159	137	114	99	99	99	99	99	99	118
пол.сътн.	1   1	1   1	1   1	1   1	1   1	1   1	1   1	1   1	1   1	1   1	
♂:♀	90   90	80   80	68   68	57   57	50   50	50   50	50   50	50   50	50   50	50   50	
К пр. общ запас	0.50	0.50	0.50	0.50	0.50	0.50	0.50	0.50	0.50	0.50	0.50
Доставка	0	0	0	0	0	0	0	0	0	0	0
♂:♀											
Приплоди	90	80	68	57	50	50	50	50	50	50	592
♂:♀	45   45	40   40	34   34	28   28	25   25	25   25	25   25	25   25	25   25	25   25	
Есенен запас	270	239	205	171	149	149	149	149	149	149	178
♂:♀	135   135	119   119	103   103	85   85	74   74	74   74	74   74	74   74	74   74	74   74	
Отпад %	30	30	30	30	30	30	30	30	30	30	30.00
Отпад	81	72	62	51	45	45	45	45	45	45	533
♂:♀	41   41	36   36	31   31	26   26	22   22	22   22	22   22	22   22	22   22	22   22	
Отстрел + отпад	111	102	92	72	50	50	50	50	50	50	673
♂:♀	56   56	51   51	46   46	36   36	25   25	25   25	25   25	25   25	25   25	25   25	
Отстрел	30	30	30	20	5	5	5	5	5	5	140
♂:♀	15   15	15   15	15   15	10   10	2   2	2   2	2   2	2   2	2   2	2   2	
Фураж (т) - конц.	0.4	0.3	0.3	0.2	0.2	0.2	0.2	0.2	0.2	0.2	2.5

ПЛР "Самоков" дивеч: благороден елен

Година	2024	2025	2026	2027	2028	2029	2030	2031	2032	2033	Общо Средно
Пролетен запас	8	9	10	11	12	14	16	17	19	22	14
пол.сътн.	3   1	2.64   1	2.35   1	2.13   1	1.95   1	1.81   1	1.69   1	1.60   1	1.52   1	1.45   1	
♂:♀	6   2	6   2	7   3	8   4	8   4	9   5	10   6	11   7	12   8	13   9	
К пр. общ запас	0.24	0.24	0.24	0.24	0.24	0.24	0.24	0.24	0.24	0.24	0.24
Доставка	0	0	0	0	0	0	0	0	0	0	0
♂:♀											
Приплоди	2	2	2	3	3	3	4	4	5	5	33
♂:♀	1   1	1   1	1   1	1   1	2   2	2   2	2   2	2   2	2   2	3   3	
Есенен запас	10	11	12	14	15	17	19	22	24	27	17
♂:♀	7   3	8   4	8   4	9   5	10   6	11   7	12   8	13   9	14   10	15   11	
Отпад %	10	10	10	10	10	10	10	10	10	10	10.00
Отпад	1	1	1	1	2	2	2	2	2	3	17
♂:♀	0   0	1   1	1   1	1   1	1   1	1   1	1   1	1   1	1   1	1   1	
Отстрел + отпад	1	1	1	1	2	2	2	2	2	3	17
♂:♀	0   0	1   1	1   1	1   1	1   1	1   1	1   1	1   1	1   1	1   1	
Отстрел	0	0	0	0	0	0	0	0	0	0	0
♂:♀	0   0	0   0	0   0	0   0	0   0	0   0	0   0	0   0	0   0	0   0	
Фураж (т) - конц.	0.4	0.4	0.5	0.6	0.6	0.7	0.8	0.9	1.0	1.1	6.9
- груб	0.8	0.9	1.0	1.1	1.2	1.4	1.6	1.7	1.9	2.2	13.9
- сочен	2.0	2.2	2.5	2.8	3.1	3.5	3.9	4.4	4.9	5.4	34.7
(кг) - сол	27	30	33	37	42	47	52	58	65	73	463

ПЛР "Самоков" дивеч: елен лопатар

Година	2024	2025	2026	2027	2028	2029	2030	2031	2032	2033	Общо Средно
Пролетен запас	9	11	13	15	18	21	25	30	36	42	22
пол.съотн.	1.25	1	1.21	1	1.17	1	1.14	1	1.12	1	
♂:♀	5	4	6	5	7	6	8	7	9	8	
К пр. общ запас	0.32	0.32	0.32	0.32	0.32	0.32	0.32	0.32	0.32	0.32	0.32
Доставка	0	0	0	0	0	0	0	0	0	0	
♂:♀											
Приплоди	3	3	4	5	6	7	8	10	11	14	70
♂:♀	1	1	2	2	2	2	3	3	4	5	
Есенен запас	12	14	17	20	24	28	33	40	47	56	29
♂:♀	6	5	8	7	9	8	10	9	12	11	
Отпад %	10	10	10	10	10	10	10	10	10	10	10.00
Отпад	1	1	2	2	2	3	3	4	5	6	29
♂:♀	1	1	1	1	1	1	1	1	2	2	
Отстрел + отпад	1	1	2	2	2	3	3	4	5	6	29
♂:♀	1	1	1	1	1	1	1	1	2	2	
Отстрел	0	0	0	0	0	0	0	0	0	0	0
♂:♀	0	0	0	0	0	0	0	0	0	0	
Фураж (т) - конц.	0.3	0.3	0.4	0.5	0.6	0.7	0.8	1.0	1.1	1.4	7.1
- груб	0.5	0.6	0.7	0.8	1.0	1.1	1.4	1.6	1.9	2.3	11.8
- сочен	0.8	0.9	1.1	1.3	1.5	1.8	2.2	2.6	3.1	3.6	18.8
(кг) - сол	32	38	45	54	64	76	90	107	127	151	784

ПЛР "Самоков" дивеч: сърна

Година	2024	2025	2026	2027	2028	2029	2030	2031	2032	2033	Общо Средно
Пролетен запас	123	143	165	167	167	167	167	167	167	167	160
пол.съотн.	1.12	1	1.10	1	1.09	1	1	1	1	1	
♂:♀	65	58	75	68	86	79	84	84	84	84	
К пр. общ запас	0.45	0.45	0.45	0.45	0.45	0.45	0.45	0.45	0.45	0.45	0.45
Доставка	0	0	0	0	0	0	0	0	0	0	0
♂:♀	0	0	0	0	0	0	0	0	0	0	
Приплоди	56	64	74	75	75	75	75	75	75	75	719
♂:♀	28	28	32	32	37	37	38	38	38	38	
Есенен запас	179	207	239	242	242	242	242	242	242	242	232
♂:♀	93	86	107	100	123	116	121	121	121	121	
Отпад %	20	20	20	20	20	20	20	20	20	20	20.00
Отпад	36	41	48	48	48	48	48	48	48	48	464
♂:♀	18	18	21	21	24	24	24	24	24	24	
Отстрел + отпад	36	41	72	75	75	75	75	75	75	75	675
♂:♀	18	18	21	21	40	33	38	38	38	38	
Отстрел	0	0	24	27	27	27	27	27	27	27	211
♂:♀			16	9	13	13	13	13	13	13	
Фураж (т) - конц.	1.9	2.2	2.3	2.3	2.3	2.3	2.3	2.3	2.3	2.3	22.2
- груб	3.9	4.5	4.5	4.5	4.5	4.5	4.5	4.5	4.5	4.5	44.4
- сочен	6.4	7.4	7.5	7.5	7.5	7.5	7.5	7.5	7.5	7.5	74.0
(кг) - сол	214	248	251	251	251	251	251	251	251	251	2467

ПЛР "Самоков" дивеч: дива свиня

Година	2024	2025	2026	2027	2028	2029	2030	2031	2032	2033	Общо Средно
Пролетен запас	40	27	27	27	27	27	27	27	27	27	28
пол.съотн.	1.35	1	1	1	1	1	1	1	1	1	
♂:♀	23	17	14	14	14	14	14	14	14	14	
К пр. общ запас	0.60	0.60	0.60	0.60	0.60	0.60	0.60	0.60	0.60	0.60	0.60
Доставка	0	0	0	0	0	0	0	0	0	0	0
♂:♀	0	0	0	0	0	0	0	0	0	0	
Приплоди	24	16	16	16	16	16	16	16	16	16	170
♂:♀	12	12	8	8	8	8	8	8	8	8	
Есенен запас	64	43	43	43	43	43	43	43	43	43	45
♂:♀	35	29	22	22	22	22	22	22	22	22	
Отпад %	15	15	15	15	15	15	15	15	15	15	15.00
Отпад	10	6	6	6	6	6	6	6	6	6	68
♂:♀	5	5	3	3	3	3	3	3	3	3	
Отстрел + отпад	37	16	16	16	16	16	16	16	16	16	183
♂:♀	21	15	8	8	8	8	8	8	8	8	
Отстрел	27	10	10	10	10	10	10	10	10	10	115
♂:♀	17	11	5	5	5	5	5	5	5	5	
Фураж (т) - конц.	1.5	1.5	1.5	1.5	1.5	1.5	1.5	1.5	1.5	1.5	14.6
- груб	2.4	2.4	2.4	2.4	2.4	2.4	2.4	2.4	2.4	2.4	24.3
(кг) - сол	54	54	54	54	54	54	54	54	54	54	540

ПЛР "Самоков" дивеч: заек

Година	2024	2025	2026	2027	2028	2029	2030	2031	2032	2033	Общо Средно
Пролетен запас	33	35	36	38	40	42	44	46	49	51	42
пол.съотн.	1	1	1	1	1	1	1	1	1	1	
♂:♀	17	17	17	17	18	18	19	19	20	20	
К пр. общ запас	0.50	0.50	0.50	0.50	0.50	0.50	0.50	0.50	0.50	0.50	0.50
Доставка	0	0	0	0	0	0	0	0	0	0	0
♂:♀	0	0	0	0	0	0	0	0	0	0	
Приплоди	17	17	18	19	20	21	22	23	24	26	208
♂:♀	8	8	9	9	10	10	11	11	12	12	
Есенен запас	50	52	55	57	60	63	66	70	73	77	62
♂:♀	25	25	26	26	27	27	30	30	32	32	
Отпад %	30	30	30	30	30	30	30	30	30	30	30.00
Отпад	15	16	16	17	18	19	20	21	22	23	187
♂:♀	7	7	8	8	9	9	9	9	10	10	
Отстрел + отпад	15	16	16	17	18	19	20	21	22	23	187
♂:♀	7	7	8	8	9	9	9	9	10	10	
Отстрел	0	0	0	0	0	0	0	0	0	0	0
♂:♀	0	0	0	0	0	0	0	0	0	0	
Фураж (т) - конц.	0.1	0.1	0.1	0.1	0.1	0.1	0.1	0.1	0.1	0.1	0.8
- груб	0.1	0.1	0.1	0.1	0.2	0.2	0.2	0.2	0.2	0.2	1.6
- сочен	0.1	0.1	0.1	0.1	0.2	0.2	0.2	0.2	0.2	0.2	1.6
(кг) - сол	1	1	1	1	1	1	1	1	1	1	7

ПЛР "Самоков" дивеч: яребица

Година	2024	2025	2026	2027	2028	2029	2030	2031	2032	2033	Общо Средно
Пролетен запас	235	217	198	177	156	134	111	86	67	67	145
пол.съотн.	1   1	1   1	1   1	1   1	1   1	1   1	1   1	1   1	1   1	1   1	
♂:♀	118   118	108   108	99   99	89   89	78   78	67   67	55   55	43   43	34   34	34   34	
К пр. общ запас	0.50	0.50	0.50	0.50	0.50	0.50	0.50	0.50	0.50	0.50	0.50
Доставка	0	0	0	0	0	0	0	0	0	0	0
♂:♀											
Приплоди	118	108	99	89	78	67	55	43	34	34	724
♂:♀	59   59	54   54	49   49	44   44	39   39	34   34	28   28	22   22	17   17	17   17	
Есенен запас	353	325	296	266	235	201	166	130	101	101	217
♂:♀	176   176	163   163	148   148	133   133	117   117	101   101	83   83	65   65	50   50	50   50	
Отпад %	30	30	30	30	30	30	30	30	30	30	30.00
Отпад	106	98	89	80	70	60	50	39	30	30	652
♂:♀	53   53	49   49	44   44	40   40	35   35	30   30	25   25	19   19	15   15	15   15	
Отстрел + отпад	136	128	119	110	100	90	80	63	34	34	892
♂:♀	68   68	64   64	59   59	55   55	50   50	45   45	40   40	31   31	17   17	17   17	
Отстрел	30	30	30	30	30	30	30	24	3	3	240
♂:♀	15   15	15   15	15   15	15   15	15   15	15   15	15   15	12   12	2   2	2   2	
Фураж (т) - конц.	0.5	0.4	0.4	0.4	0.3	0.2	0.2	0.2	0.2	0.2	2.9

ПЛР "Шипочане" дивеч: благороден елен

Година	2024	2025	2026	2027	2028	2029	2030	2031	2032	2033	Общо Средно
Пролетен запас	2	2	2	3	3	3	4	4	5	5	3
пол.съотн.	1000   1	1   1	1   1	1   1	1   1	1   1	1   1	1   1	1   1	1   1	
♂:♀	1   1	1   1	1   1	1   1	2   2	2   2	2   2	2   2	2   2	3   3	
К пр. общ запас	0.24	0.24	0.24	0.24	0.24	0.24	0.24	0.24	0.24	0.24	0.24
Доставка	0	0	0	0	0	0	0	0	0	0	0
♂:♀											
Приплоди	0	1	1	1	1	1	1	1	1	1	8
♂:♀	0   0	0   0	0   0	0   0	0   0	0   0	0   0	1   1	1   1	1   1	
Есенен запас	2	3	3	3	4	4	5	5	6	7	4
♂:♀	1   1	1   1	2   2	2   2	2   2	2   2	2   2	3   3	3   3	3   3	
Отпад %	10	10	10	10	10	10	10	10	10	10	10.00
Отпад	0	0	0	0	0	0	0	1	1	1	4
♂:♀	0   0	0   0	0   0	0   0	0   0	0   0	0   0	0   0	0   0	0   0	
Отстрел + отпад	0	0	0	0	0	0	0	1	1	1	4
♂:♀	0   0	0   0	0   0	0   0	0   0	0   0	0   0	0   0	0   0	0   0	
Отстрел	0	0	0	0	0	0	0	0	0	0	0
♂:♀	0   0	0   0	0   0	0   0	0   0	0   0	0   0	0   0	0   0	0   0	
Фураж (т) - конц.	0.1	0.1	0.1	0.1	0.2	0.2	0.2	0.2	0.2	0.3	1.7
- груб	0.2	0.2	0.3	0.3	0.3	0.3	0.4	0.4	0.5	0.5	3.5
- сочен	0.5	0.6	0.6	0.7	0.8	0.9	1.0	1.1	1.2	1.3	8.6
(кг) - сол	7	7	8	9	10	12	13	14	16	18	115

ПЛР "Шипочане" дивеч: сърна

Година	2024	2025	2026	2027	2028	2029	2030	2031	2032	2033	Общо Средно
Пролетен запас	66	74	82	87	92	97	94	94	94	94	87
пол.съотн.	1   1.54	1   1.47	1   1.36	1   1.19	1   1.05	1.07   1	1   1	1   1	1   1	1   1	
♂:♀	26   40	30   44	35   47	40   47	45   47	50   47	47   47	47   47	47   47	47   47	
К пр. общ запас	0.40	0.40	0.40	0.40	0.40	0.40	0.40	0.40	0.40	0.40	0.40
Доставка	0	0	0	0	0	0	0	0	0	0	
♂:♀	0   0	0   0	0   0	0   0	0   0	0   0	0   0	0   0	0   0	0   0	
Приплоди	26	30	33	35	37	39	38	38	38	38	350
♂:♀	13   13	15   15	16   16	17   17	18   18	19   19	19   19	19   19	19   19	19   19	
Есенен запас	92	104	114	121	128	136	132	132	132	132	122
♂:♀	39   53	45   59	51   63	57   64	63   65	70   66	66   66	66   66	66   66	66   66	
Отпад %	20	20	20	20	20	20	20	20	20	20	20.00
Отпад	18	21	23	24	26	27	26	26	26	26	245
♂:♀	9   9	10   10	11   11	12   12	13   13	14   14	13   13	13   13	13   13	13   13	
Отстрел + отпад	18	22	28	30	31	42	38	38	38	38	322
♂:♀	9   9	10   12	11   16	12   17	13   18	23   19	19   19	19   19	19   19	19   19	
Отстрел	0	2	5	5	5	15	11	11	11	11	77
♂:♀	0   0	2   2	5   5	5   5	5   5	9   6	6   6	6   6	6   6	6   6	
Фураж (т) - конц.	1.0	1.1	1.2	1.2	1.3	1.3	1.3	1.3	1.3	1.3	12.2
- груб	2.0	2.2	2.3	2.5	2.6	2.5	2.5	2.5	2.5	2.5	24.3
- сочен	3.3	3.7	3.9	4.1	4.4	4.2	4.2	4.2	4.2	4.2	40.5
(кг) - сол	111	122	130	138	146	141	141	141	141	141	1352

ПЛР "Шипочане" дивеч: дива свиня

Година	2024	2025	2026	2027	2028	2029	2030	2031	2032	2033	Общо Средно
Пролетен запас	21	27	27	27	27	27	27	27	27	27	26
пол.съотн.	1.33   1	1   1	1   1	1   1	1   1	1   1	1   1	1   1	1   1	1   1	
♂:♀	12   9	14   14	14   14	14   14	14   14	14   14	14   14	14   14	14   14	14   14	
К пр. общ запас	0.70	0.70	0.70	0.70	0.70	0.70	0.70	0.70	0.70	0.70	0.70
Доставка	0	0	0	0	0	0	0	0	0	0	0
♂:♀	0   0	0   0	0   0	0   0	0   0	0   0	0   0	0   0	0   0	0   0	
Приплоди	15	19	19	19	19	19	19	19	19	19	185
♂:♀	7   7	9   9	9   9	9   9	9   9	9   9	9   9	9   9	9   9	9   9	
Есенен запас	36	46	46	46	46	46	46	46	46	46	45
♂:♀	19   16	23   23	23   23	23   23	23   23	23   23	23   23	23   23	23   23	23   23	
Отпад %	15	15	15	15	15	15	15	15	15	15	15.00
Отпад	5	7	7	7	7	7	7	7	7	7	67
♂:♀	3   3	3   3	3   3	3   3	3   3	3   3	3   3	3   3	3   3	3   3	
Отстрел + отпад	9	19	19	19	19	19	19	19	19	19	179
♂:♀	6   3	9   9	9   9	9   9	9   9	9   9	9   9	9   9	9   9	9   9	
Отстрел	3	12	12	12	12	12	12	12	12	12	112
♂:♀	3   0	6   6	6   6	6   6	6   6	6   6	6   6	6   6	6   6	6   6	
Фураж (т) - конц.	1.5	1.5	1.5	1.5	1.5	1.5	1.5	1.5	1.5	1.5	14.6
- груб	2.4	2.4	2.4	2.4	2.4	2.4	2.4	2.4	2.4	2.4	24.3
(кг) - сол	54	54	54	54	54	54	54	54	54	54	540

## ПЛР "Шипочане" дивеч: заек

Година	2024	2025	2026	2027	2028	2029	2030	2031	2032	2033	Общо Средно
Пролетен запас	14	15	15	16	17	18	19	20	21	22	18
пол.съотн.	1   1	1   1	1   1	1   1	1   1	1   1	1   1	1   1	1   1	1   1	
♂:♀	7   7	7   7	8   8	8   8	9   9	9   9	9   9	10   10	10   10	11   11	
К пр. общ запас	0.50	0.50	0.50	0.50	0.50	0.50	0.50	0.50	0.50	0.50	0.50
Доставка	0	0	0	0	0	0	0	0	0	0	0
♂:♀	0   0	0   0	0   0	0   0	0   0	0   0	0   0	0   0	0   0	0   0	
Приплоди	7	7	8	8	9	9	9	10	10	11	88
♂:♀	4   4	4   4	4   4	4   4	4   4	4   4	5   5	5   5	5   5	5   5	
Есенен запас	21	22	23	24	26	27	28	30	31	33	26
♂:♀	11   11	11   11	12   12	12   12	13   13	13   13	14   14	15   15	16   16	16   16	
Отпад %	30	30	30	30	30	30	30	30	30	30	30.00
Отпад	6	7	7	7	8	8	8	9	9	10	79
♂:♀	3   3	3   3	3   3	4   4	4   4	4   4	4   4	4   4	5   5	5   5	
Отстрел + отпад	6	7	7	7	8	8	8	9	9	10	79
♂:♀	3   3	3   3	3   3	4   4	4   4	4   4	4   4	4   4	5   5	5   5	
Отстрел	0	0	0	0	0	0	0	0	0	0	0
♂:♀	0   0	0   0	0   0	0   0	0   0	0   0	0   0	0   0	0   0	0   0	
Фураж (т) - конц.	0.0	0.0	0.0	0.0	0.0	0.0	0.0	0.0	0.0	0.0	0.3
- груб	0.1	0.1	0.1	0.1	0.1	0.1	0.1	0.1	0.1	0.1	0.7
- сочен	0.1	0.1	0.1	0.1	0.1	0.1	0.1	0.1	0.1	0.1	0.7
(кг) - сол	0	0	0	0	0	0	0	0	0	0	3

## ПЛР "Шипочане" дивеч: фазан

Година	2024	2025	2026	2027	2028	2029	2030	2031	2032	2033	Общо Средно
Пролетен запас	2	2	2	2	2	2	2	2	2	2	2
пол.съотн.	1   1										
♂:♀	1   1	1   1	1   1	1   1	1   1	1   1	1   1	1   1	1   1	1   1	
К пр. общ запас	0.70	0.70	0.70	0.70	0.70	0.70	0.70	0.70	0.70	0.70	0.70
Доставка											0
♂:♀											
Приплоди	1	1	1	1	2	2	2	2	2	2	15
♂:♀	1   1	1   1	1   1	1   1	1   1	1   1	1   1	1   1	1   1	1   1	
Есенен запас	3	3	4	4	4	4	4	4	4	4	4
♂:♀	2   2	2   2	2   2	2   2	2   2	2   2	2   2	2   2	2   2	2   2	
Отпад %	40	40	40	40	40	40	40	40	40	40	40.00
Отпад	1	1	1	1	1	2	2	2	2	2	15
♂:♀	1   1	1   1	1   1	1   1	1   1	1   1	1   1	1   1	1   1	1   1	
Отстрел + отпад	1	1	1	1	1	2	2	2	2	2	15
♂:♀	1   1	1   1	1   1	1   1	1   1	1   1	1   1	1   1	1   1	1   1	
Отстрел	0	0	0	0	0	0	0	0	0	0	0
♂:♀											
Фураж (т) - конц.	0.0	0.0	0.0	0.0	0.0	0.0	0.0	0.0	0.0	0.0	0.1

ПЛР "Шипочане" дивеч: яребица

Година	2024	2025	2026	2027	2028	2029	2030	2031	2032	2033	Общо Средно
Пролетен запас	12	13	13	14	15	15	16	17	18	19	15
пол.съотн.	1   1	1   1	1   1	1   1	1   1	1   1	1   1	1   1	1   1	1   1	
♂:♀	6   6	6   6	7   7	7   7	7   7	8   8	8   8	8   8	9   9	9   9	
К пр. общ запас	0.50	0.50	0.50	0.50	0.50	0.50	0.50	0.50	0.50	0.50	0.50
Доставка	0	0	0	0	0	0	0	0	0	0	0
♂:♀											
Приплоди	6	6	7	7	7	8	8	8	9	9	75
♂:♀	3   3	3   3	3   3	3   3	4   4	4   4	4   4	4   4	4   4	5   5	
Есенен запас	18	19	20	21	22	23	24	25	27	28	23
♂:♀	9   9	9   9	10   10	10   10	11   11	11   11	12   12	13   13	13   13	14   14	
Отпад %	30	30	30	30	30	30	30	30	30	30	30.00
Отпад	5	6	6	6	7	7	7	8	8	8	68
♂:♀	3   3	3   3	3   3	3   3	3   3	3   3	4   4	4   4	4   4	4   4	
Отстрел + отпад	5	6	6	6	7	7	7	8	8	8	68
♂:♀	3   3	3   3	3   3	3   3	3   3	3   3	4   4	4   4	4   4	4   4	
Отстрел	0	0	0	0	0	0	0	0	0	0	0
♂:♀											
Фураж (т) - конц.	0.0	0.0	0.0	0.0	0.0	0.0	0.0	0.0	0.0	0.0	0.4

ПЛР "Широки дол" дивеч: благороден елен

Година	2024	2025	2026	2027	2028	2029	2030	2031	2032	2033	Общо Средно
Пролетен запас	1	1	1	1	1	0	0	0	0	0	0
пол.съотн.											
♂:♀	1   0	1   0	1   0	1   0	1   0	1   0	1   0	1   0	0   -1	0   -1	
К пр. общ запас											0.00
Доставка	0	0	0	0	0	0	0	0	0	0	0
♂:♀											
Приплоди	0	0	0	0	0	0	0	0	0	0	-1
♂:♀	0   0	0   0	0   0	0   0	0   0	0   0	0   0	0   0	0   0	0   0	
Есенен запас	1	1	1	1	0	0	0	0	0	-1	0
♂:♀	1   0	1   0	1   0	1   0	1   0	1   0	1   0	0   -1	0   -1	0   -1	
Отпад %	10	10	10	10	10	10	10	10	10	10	10.00
Отпад	0	0	0	0	0	0	0	0	0	0	0
♂:♀	0   0	0   0	0   0	0   0	0   0	0   0	0   0	0   0	0   0	0   0	
Отстрел + отпад	0	0	0	0	0	0	0	0	0	0	0
♂:♀	0   0	0   0	0   0	0   0	0   0	0   0	0   0	0   0	0   0	0   0	
Отстрел	0	0	0	0	0	0	0	0	0	0	0
♂:♀	0   0	0   0	0   0	0   0	0   0	0   0	0   0	0   0	0   0	0   0	
Фураж (т) - конц.	0.0	0.0	0.0	0.0	0.0	0.0	0.0	0.0	0.0	0.0	0.1
- груб	0.1	0.1	0.1	0.0	0.0	0.0	0.0	0.0	0.0	-0.1	0.2
- сочен	0.2	0.2	0.2	0.1	0.1	0.0	0.0	0.0	-0.1	-0.1	0.5
(кг) - сол	3	2	2	2	1	1	0	-1	-1	-2	7

ПЛР "Широки дол" дивеч: сърна

Година	2024	2025	2026	2027	2028	2029	2030	2031	2032	2033	Общо Средно
Пролетен запас	61	54	41	41	41	41	41	41	41	41	44
пол.сътн.	1   1.10	1   1.08	1   1	1   1	1   1	1   1	1   1	1   1	1   1	1   1	
♂:♀	29   32	26   28	21   21	21   21	21   21	21   21	21   21	21   21	21   21	21   21	
К пр. общ запас	0.37	0.37	0.37	0.37	0.37	0.37	0.37	0.37	0.37	0.37	0.37
Доставка	0	0	0	0	0	0	0	0	0	0	0
♂:♀	0   0	0   0	0   0	0   0	0   0	0   0	0   0	0   0	0   0	0   0	
Приплоди	22	20	15	15	15	15	15	15	15	15	164
♂:♀	11   11	10   10	8   8	8   8	8   8	8   8	8   8	8   8	8   8	8   8	
Есенен запас	83	74	56	56	56	56	56	56	56	56	61
♂:♀	40   43	36   38	28   28	28   28	28   28	28   28	28   28	28   28	28   28	28   28	
Отпад %	20	20	20	20	20	20	20	20	20	20	20.00
Отпад	17	15	11	11	11	11	11	11	11	11	121
♂:♀	8   8	7   7	6   6	6   6	6   6	6   6	6   6	6   6	6   6	6   6	
Отстрел + отпад	30	33	15	15	15	15	15	15	15	15	184
♂:♀	14   15	15   17	8   8	8   8	8   8	8   8	8   8	8   8	8   8	8   8	
Отстрел	13	18	4	4	4	4	4	4	4	4	63
♂:♀	6   7	8   10	2   2	2   2	2   2	2   2	2   2	2   2	2   2	2   2	
Фураж (т) - конц.	0.7	0.6	0.6	0.6	0.6	0.6	0.6	0.6	0.6	0.6	5.7
- груб	1.5	1.1	1.1	1.1	1.1	1.1	1.1	1.1	1.1	1.1	11.4
- сочен	2.4	1.8	1.8	1.8	1.8	1.8	1.8	1.8	1.8	1.8	19.0
(кг) - сол	81	62	62	62	62	62	62	62	62	62	634

ПЛР "Широки дол" дивеч: дива свиня

Година	2024	2025	2026	2027	2028	2029	2030	2031	2032	2033	Общо Средно
Пролетен запас	19	19	19	13	13	13	13	13	13	13	15
пол.сътн.	2.17   1	1.88   1	1.91   1	1   1	1   1	1   1	1   1	1   1	1   1	1   1	
♂:♀	13   6	12   7	12   7	7   7	7   7	7   7	7   7	7   7	7   7	7   7	
К пр. общ запас	0.70	0.70	0.70	0.70	0.70	0.70	0.70	0.70	0.70	0.70	0.70
Доставка	0	0	0	0	0	0	0	0	0	0	0
♂:♀	0   0	0   0	0   0	0   0	0   0	0   0	0   0	0   0	0   0	0   0	
Приплоди	13	13	13	9	9	9	9	9	9	9	103
♂:♀	7   7	7   7	7   7	5   5	5   5	5   5	5   5	5   5	5   5	5   5	
Есенен запас	32	32	32	22	22	22	22	22	22	22	25
♂:♀	20   13	19   13	19   13	11   11	11   11	11   11	11   11	11   11	11   11	11   11	
Отпад %	15	15	15	15	15	15	15	15	15	15	15.00
Отпад	5	5	5	3	3	3	3	3	3	3	38
♂:♀	2   2	2   2	2   2	2   2	2   2	2   2	2   2	2   2	2   2	2   2	
Отстрел + отпад	14	13	19	9	9	9	9	9	9	9	109
♂:♀	7   6	6   7	13   7	5   5	5   5	5   5	5   5	5   5	5   5	5   5	
Отстрел	9	8	14	6	6	6	6	6	6	6	72
♂:♀	5   4	4   4	10   4	3   3	3   3	3   3	3   3	3   3	3   3	3   3	
Фураж (т) - конц.	1.0	1.0	0.7	0.7	0.7	0.7	0.7	0.7	0.7	0.7	7.6
- груб	1.7	1.7	1.2	1.2	1.2	1.2	1.2	1.2	1.2	1.2	12.7
(кг) - сол	37	38	26	26	26	26	26	26	26	26	283

ПЛР "Широки дол" дивеч: заек

Година	2024	2025	2026	2027	2028	2029	2030	2031	2032	2033	Общо Средно
Пролетен запас	67	70	74	78	81	86	86	86	86	86	80
пол.съотн.	1   1	1   1	1   1	1   1	1   1	1   1	1   1	1   1	1   1	1   1	
♂:♀	34   34	35   35	37   37	39   39	41   41	43   43	43   43	43   43	43   43	43   43	
К пр. общ запас	0.50	0.50	0.50	0.50	0.50	0.50	0.50	0.50	0.50	0.50	0.50
Доставка	0	0	0	0	0	0	0	0	0	0	0
♂:♀	0   0	0   0	0   0	0   0	0   0	0   0	0   0	0   0	0   0	0   0	
Приплоди	34	35	37	39	41	43	43	43	43	43	400
♂:♀	17   17	18   18	18   18	19   19	20   20	21   21	22   22	22   22	22   22	22   22	
Есенен запас	101	106	111	116	122	128	129	129	129	129	120
♂:♀	50   50	53   53	55   55	58   58	61   61	64   64	65   65	65   65	65   65	65   65	
Отпад %	30	30	30	30	30	30	30	30	30	30	30.00
Отпад	30	32	33	35	37	38	39	39	39	39	360
♂:♀	15   15	16   16	17   17	17   17	18   18	19   19	19   19	19   19	19   19	19   19	
Отстрел + отпад	30	32	33	35	37	42	43	43	43	43	381
♂:♀	15   15	16   16	17   17	17   17	18   18	21   21	22   22	22   22	22   22	22   22	
Отстрел	0	0	0	0	0	4	4	4	4	4	21
♂:♀						2   2	2   2	2   2	2   2	2   2	
Фураж (т) - конц.	0.1	0.1	0.1	0.1	0.2	0.2	0.2	0.2	0.2	0.2	1.5
- груб	0.3	0.3	0.3	0.3	0.3	0.3	0.3	0.3	0.3	0.3	2.9
- сочен	0.3	0.3	0.3	0.3	0.3	0.3	0.3	0.3	0.3	0.3	2.9
(кг) - сол	1	1	1	1	1	1	1	1	1	1	12

ПЛР "Широки дол" дивеч: фазан

Година	2024	2025	2026	2027	2028	2029	2030	2031	2032	2033	Общо Средно
Пролетен запас	13	13	13	13	14	14	14	14	15	15	14
пол.съотн.	1   1.08	1   1.08	1   1.08	1   1.08	1   1.08	1   1.08	1   1.07	1   1.07	1   1.07	1   1.07	
♂:♀	6   7	6   7	6   7	6   7	7   7	7   7	7   7	7   7	7   8	7   8	
К пр. общ запас	0.70	0.70	0.70	0.70	0.70	0.70	0.70	0.70	0.70	0.70	0.70
Доставка											0
♂:♀											
Приплоди	9	9	9	9	9	10	10	10	10	10	96
♂:♀	4   4	4   4	5   5	5   5	5   5	5   5	5   5	5   5	5   5	5   5	
Есенен запас	21	22	22	23	23	23	24	24	25	25	23
♂:♀	10   11	11   11	11   11	11   12	11   12	11   12	12   12	12   12	12   13	12   13	
Отпад %	40	40	40	40	40	40	40	40	40	40	40.00
Отпад	9	9	9	9	9	9	10	10	10	10	93
♂:♀	4   4	4   4	4   4	5   5	5   5	5   5	5   5	5   5	5   5	5   5	
Отстрел + отпад	9	9	9	9	9	9	10	10	10	10	93
♂:♀	4   4	4   4	4   4	5   5	5   5	5   5	5   5	5   5	5   5	5   5	
Отстрел	0	0	0	0	0	0	0	0	0	0	0
♂:♀											
Фураж (т) - конц.	0.1	0.1	0.1	0.1	0.1	0.1	0.1	0.1	0.1	0.1	0.6

ПЛР "Широки дол" дивеч: яребица

Година	2024	2025	2026	2027	2028	2029	2030	2031	2032	2033	Общо Средно
Пролетен запас	54	57	60	63	66	69	72	76	80	84	68
пол.съотн.	1   1	1   1	1   1	1   1	1   1	1   1	1   1	1   1	1   1	1   1	
♂:♀	27   27	28   28	30   30	31   31	33   33	34   34	36   36	38   38	40   40	42   42	
К пр. общ запас	0.50	0.50	0.50	0.50	0.50	0.50	0.50	0.50	0.50	0.50	0.50
Доставка	0	0	0	0	0	0	0	0	0	0	0
♂:♀											
Приплоди	27	28	30	31	33	34	36	38	40	42	340
♂:♀	14   14	14   14	15   15	16   16	16   16	17   17	18   18	19   19	20   20	21   21	
Есенен запас	81	85	89	94	98	103	109	114	120	126	102
♂:♀	41   41	43   43	45   45	47   47	49   49	52   52	54   54	57   57	60   60	63   63	
Отпад %	30	30	30	30	30	30	30	30	30	30	30.00
Отпад	24	26	27	28	30	31	33	34	36	38	306
♂:♀	12   12	13   13	13   13	14   14	15   15	16   16	16   16	17   17	18   18	19   19	
Отстрел + отпад	24	26	27	28	30	31	33	34	36	38	306
♂:♀	12   12	13   13	13   13	14   14	15   15	16   16	16   16	17   17	18   18	19   19	
Отстрел	0	0	0	0	0	0	0	0	0	0	0
♂:♀											
Фураж (т) - конц.	0.1	0.1	0.1	0.1	0.2	0.2	0.2	0.2	0.2	0.2	1.6

ПЛР "Гуцал" дивеч: благороден елен

Година	2024	2025	2026	2027	2028	2029	2030	2031	2032	2033	Общо Средно
Пролетен запас	4	5	5	6	7	8	9	11	12	14	8
пол.съотн.	1000	1   1	1   1	1   1	1   1	1   1	1   1	1   1	1   1	1   1	
♂:♀	2   2	2   2	3   3	3   3	4   4	4   4	5   5	5   5	6   6	7   7	
К пр. общ запас	0.28	0.28	0.28	0.28	0.28	0.28	0.28	0.28	0.28	0.28	0.28
Доставка	0	0	0	0	0	0	0	0	0	0	0
♂:♀											
Приплоди	1	1	1	2	2	2	3	3	3	4	23
♂:♀	1   1	1   1	1   1	1   1	1   1	1   1	1   1	2   2	2   2	2   2	
Есенен запас	5	6	7	8	9	10	12	14	16	18	10
♂:♀	3   3	3   3	3   3	4   4	5   5	5   5	6   6	7   7	8   8	9   9	
Отпад %	10	10	10	10	10	10	10	10	10	10	10.00
Отпад	1	1	1	1	1	1	1	1	2	2	10
♂:♀	0   0	0   0	0   0	0   0	0   0	1   1	1   1	1   1	1   1	1   1	
Отстрел + отпад	1	1	1	1	1	1	1	1	2	2	10
♂:♀	0   0	0   0	0   0	0   0	0   0	1   1	1   1	1   1	1   1	1   1	
Отстрел	0	0	0	0	0	0	0	0	0	0	0
♂:♀	0   0	0   0	0   0	0   0	0   0	0   0	0   0	0   0	0   0	0   0	
Фураж (т) - конц.	0.2	0.2	0.3	0.3	0.4	0.4	0.5	0.6	0.6	0.7	4.3
- груб	0.4	0.5	0.6	0.6	0.7	0.8	1.0	1.1	1.3	1.5	8.5
- сочен	1.0	1.2	1.4	1.6	1.8	2.1	2.4	2.8	3.2	3.7	21.3
(кг) - сол	14	16	18	21	24	28	32	37	43	49	283

ПЛР "Гуцал" дивеч: елен лопатар

Година	2024	2025	2026	2027	2028	2029	2030	2031	2032	2033	Общо Средно
Пролетен запас	1	1	1	1	0	0	0	0	-1	-1	0
пол.съотн.											
♂:♀	1	1	1	1	1	1	1	0	0	0	
К пр. общ запас	-0.00	-0.04	-0.09	-0.18	-0.36	-0.85					-0.15
Доставка	0	0	0	0	0	0	0	0	0	0	0
♂:♀											
Приплоди	0	0	0	0	0	0	0	0	-1	-1	-2
♂:♀	0	0	0	0	0	0	0	0	0	0	0
Есенен запас	1	1	1	1	0	0	0	-1	-1	-2	0
♂:♀	1	1	1	1	1	1	0	0	0	0	
Отпад %	10	10	10	10	10	10	10	10	10	10	10.00
Отпад	0	0	0	0	0	0	0	0	0	0	0
♂:♀	0	0	0	0	0	0	0	0	0	0	0
Отстрел + отпад	0	0	0	0	0	0	0	0	0	0	0
♂:♀	0	0	0	0	0	0	0	0	0	0	0
Отстрел	0	0	0	0	0	0	0	0	0	0	0
♂:♀	0	0	0	0	0	0	0	0	0	0	0
Фураж (т) - конц.	0.0	0.0	0.0	0.0	0.0	0.0	0.0	0.0	0.0	0.0	0.0
- груб	0.0	0.0	0.0	0.0	0.0	0.0	0.0	0.0	0.0	-0.1	0.0
- сочен	0.1	0.1	0.0	0.0	0.0	0.0	0.0	0.0	-0.1	-0.1	0.0
(кг) - сол	3	2	2	1	1	0	-1	-2	-3	-4	

ПЛР "Гуцал" дивеч: сърна

Година	2024	2025	2026	2027	2028	2029	2030	2031	2032	2033	Общо Средно
Пролетен запас	98	88	74	67	59	59	59	59	59	59	68
пол.съотн.	1.33	1	1.35	1	1.49	1	1	1	1	1	1
♂:♀	56	42	50	37	44	30	37	30	30	30	30
К пр. общ запас	0.36	0.36	0.36	0.36	0.36	0.36	0.36	0.36	0.36	0.36	0.36
Доставка	0	0	0	0	0	0	0	0	0	0	0
♂:♀	0	0	0	0	0	0	0	0	0	0	0
Приплоди	35	31	27	24	21	21	21	21	21	21	245
♂:♀	18	18	16	16	13	13	12	12	11	11	11
Есенен запас	133	119	100	91	80	80	80	80	80	80	92
♂:♀	74	60	66	53	57	43	49	42	40	40	40
Отпад %	20	20	20	20	20	20	20	20	20	20	20.00
Отпад	27	24	20	18	16	16	16	16	16	16	185
♂:♀	13	13	12	12	10	10	9	9	8	8	8
Отстрел + отпад	46	45	33	32	21	21	21	21	21	21	284
♂:♀	23	22	22	23	20	13	20	12	11	11	11
Отстрел	19	22	13	14	5	5	5	5	5	5	99
♂:♀	10	9	10	12	10	3	11	3	3	3	3
Фураж (т) - конц.	1.2	1.0	0.9	0.8	0.8	0.8	0.8	0.8	0.8	0.8	8.7
- груб	2.4	2.0	1.8	1.6	1.6	1.6	1.6	1.6	1.6	1.6	17.3
- сочен	3.9	3.3	3.0	2.7	2.7	2.7	2.7	2.7	2.7	2.7	28.8
(кг) - сол	131	110	100	89	89	89	89	89	89	89	962

ПЛР "Гуцал" дивеч: дива свиня

Година	2024	2025	2026	2027	2028	2029	2030	2031	2032	2033	Общо Средно
Пролетен запас	39	31	28	27	27	27	27	27	27	27	29
пол.съотн.	1.29	1	1.07	1	1.01	1	1	1	1	1	
♂:♀	22	17	16	15	13	14	14	14	14	14	
К пр. общ запас	0.90	0.90	0.84	0.91	0.90	0.90	0.90	0.90	0.90	0.90	0.89
Доставка	0	0	0	0	0	0	0	0	0	0	0
♂:♀	0	0	0	0	0	0	0	0	0	0	
Приплоди	35	28	23	24	24	24	24	24	24	24	256
♂:♀	18	18	14	12	12	12	12	12	12	12	
Есенен запас	74	59	51	51	51	51	51	51	51	51	54
♂:♀	40	35	30	29	25	26	26	26	26	26	
Отпад %	15	15	15	15	15	15	15	15	15	15	15.00
Отпад	11	9	8	8	8	8	8	8	8	8	81
♂:♀	6	6	4	4	4	4	4	4	4	4	
Отстрел + отпад	43	31	25	24	24	24	24	24	24	24	268
♂:♀	24	20	16	14	12	13	12	12	12	12	
Отстрел	32	22	17	16	17	17	17	17	17	17	187
♂:♀	18	14	12	10	8	9	8	8	8	8	
Фураж (т) - конц.	1.7	1.5	1.4	1.5	1.5	1.5	1.5	1.5	1.5	1.5	14.8
- груб	2.8	2.5	2.4	2.4	2.4	2.4	2.4	2.4	2.4	2.4	24.7
(кг) - сол	62	56	54	54	54	54	54	54	54	54	549

ПЛР "Гуцал" дивеч: заек

Година	2024	2025	2026	2027	2028	2029	2030	2031	2032	2033	Общо Средно
Пролетен запас	13	14	14	15	16	17	17	18	19	20	16
пол.съотн.	1	2.25	1	2.16	1	2.00	1	1.93	1	1.86	
♂:♀	4	9	4	9	5	10	5	10	6	11	
К пр. общ запас	0.50	0.50	0.50	0.50	0.50	0.50	0.50	0.50	0.50	0.50	0.50
Доставка	0	0	0	0	0	0	0	0	0	0	0
♂:♀	0	0	0	0	0	0	0	0	0	0	
Приплоди	7	7	7	8	8	8	9	9	10	10	82
♂:♀	3	3	3	4	4	4	4	4	5	5	
Есенен запас	20	20	21	23	24	25	26	27	29	30	25
♂:♀	7	12	8	13	8	13	9	14	10	15	
Отпад %	30	30	30	30	30	30	30	30	30	30	30.00
Отпад	6	6	6	7	7	7	8	8	9	9	74
♂:♀	3	3	3	3	3	3	4	4	4	4	
Отстрел + отпад	6	6	6	7	7	7	8	8	9	9	74
♂:♀	3	3	3	3	3	3	4	4	4	4	
Отстрел	0	0	0	0	0	0	0	0	0	0	0
♂:♀											
Фураж (т) - конц.	0.0	0.0	0.0	0.0	0.0	0.0	0.0	0.0	0.0	0.0	0.3
- груб	0.0	0.1	0.1	0.1	0.1	0.1	0.1	0.1	0.1	0.1	0.6
- сочен	0.0	0.1	0.1	0.1	0.1	0.1	0.1	0.1	0.1	0.1	0.6
(кг) - сол	0	0	0	0	0	0	0	0	0	0	3

## ПЛР "Гуцал" дивеч: фазан

Година	2024	2025	2026	2027	2028	2029	2030	2031	2032	2033	Общо Средно
Пролетен запас	3	3	3	3	3	3	3	3	4	4	3
пол.съотн.	1   2.00	1   1.97	1   1.94	1   1.92	1   1.89	1   1.86	1   1.84	1   1.82	1   1.80	1   1.77	
♂:♀	1   2	1   2	1   2	1   2	1   2	1   2	1   2	1   2	1   2	1   2	
К пр. общ запас	0.70	0.70	0.70	0.70	0.70	0.70	0.70	0.70	0.70	0.70	0.70
Доставка											0
♂:♀											
Приплоди	2	2	2	2	2	2	2	2	2	3	23
♂:♀	1   1	1   1	1   1	1   1	1   1	1   1	1   1	1   1	1   1	1   1	
Есенен запас	5	5	5	5	6	6	6	6	6	6	6
♂:♀	2   3	2   3	2   3	2   3	2   3	2   3	2   3	2   3	2   3	3   4	
Отпад %	40	40	40	40	40	40	40	40	40	40	40.00
Отпад	2	2	2	2	2	2	2	2	2	2	22
♂:♀	1   1	1   1	1   1	1   1	1   1	1   1	1   1	1   1	1   1	1   1	
Отстрел + отпад	2	2	2	2	2	2	2	2	2	2	22
♂:♀	1   1	1   1	1   1	1   1	1   1	1   1	1   1	1   1	1   1	1   1	
Отстрел	0	0	0	0	0	0	0	0	0	0	0
♂:♀											
Фураж (т) - конц.	0.0	0.0	0.0	0.0	0.0	0.0	0.0	0.0	0.0	0.0	0.2

## ПЛР "Гуцал" дивеч: яребица

Година	2024	2025	2026	2027	2028	2029	2030	2031	2032	2033	Общо Средно
Пролетен запас	91	76	59	42	39	39	39	39	39	39	50
пол.съотн.	1   1	1   1	1   1	1   1	1   1	1   1	1   1	1   1	1   1	1   1	
♂:♀	46   46	38   38	30   30	21   21	20   20	20   20	20   20	20   20	20   20	20   20	
К пр. общ запас	0.50	0.50	0.50	0.50	0.50	0.50	0.50	0.50	0.50	0.50	0.50
Доставка			0	0	0	0	0	0	0	0	0
♂:♀											
Приплоди	46	38	30	21	20	20	20	20	20	20	251
♂:♀	23   23	19   19	15   15	11   11	10   10	10   10	10   10	10   10	10   10	10   10	
Есенен запас	137	113	89	63	59	59	59	59	59	59	75
♂:♀	68   68	57   57	44   44	32   32	29   29	29   29	29   29	29   29	29   29	29   29	
Отпад %	30	30	30	30	30	30	30	30	30	30	30.00
Отпад	41	34	27	19	18	18	18	18	18	18	226
♂:♀	20   20	17   17	13   13	10   10	9   9	9   9	9   9	9   9	9   9	9   9	
Отстрел + отпад	61	54	47	24	20	20	20	20	20	20	303
♂:♀	30   30	27   27	23   23	12   12	10   10	10   10	10   10	10   10	10   10	10   10	
Отстрел	20	20	20	5	2	2	2	2	2	2	77
♂:♀	10   10	10   10	10   10	3   3	1   1	1   1	1   1	1   1	1   1	1   1	
Фураж (т) - конц.	0.2	0.1	0.1	0.1	0.1	0.1	0.1	0.1	0.1	0.1	1.0

ПЛР "Марица" дивеч: сърна

Година	2024	2025	2026	2027	2028	2029	2030	2031	2032	2033	Общо Средно
Пролетен запас	60	47	31	22	22	22	22	22	22	22	29
пол.съотн.	1.40	1	1.41	1	1.78	1	1	1	1	1	
♂:♀	35	25	28	20	20	11	11	11	11	11	
К пр. общ запас	0.36	0.36	0.36	0.36	0.36	0.36	0.36	0.36	0.36	0.36	0.36
Доставка	0	0	0	0	0	0	0	0	0	0	
♂:♀	0	0	0	0	0	0	0	0	0	0	
Приплоди	22	17	11	8	8	8	8	8	8	8	105
♂:♀	11	11	8	8	6	6	4	4	4	4	
Есенен запас	82	64	42	30	30	30	30	30	30	30	40
♂:♀	46	36	36	28	25	17	15	15	15	15	
Отпад %	20	20	20	20	20	20	20	20	20	20	20.00
Отпад	16	13	8	6	6	6	6	6	6	6	79
♂:♀	8	8	6	6	4	4	3	3	3	3	
Отстрел + отпад	34	33	20	8	8	8	8	8	8	8	143
♂:♀	18	16	16	17	14	6	4	4	4	4	
Отстрел	18	21	11	2	2	2	2	2	2	2	63
♂:♀	10	8	10	11	10	1	1	1	1	1	
Фураж (т) - конц.	0.6	0.4	0.3	0.3	0.3	0.3	0.3	0.3	0.3	0.3	3.4
- груб	1.3	0.8	0.6	0.6	0.6	0.6	0.6	0.6	0.6	0.6	6.9
- сочен	2.1	1.4	1.0	1.0	1.0	1.0	1.0	1.0	1.0	1.0	11.4
(кг) - сол	71	46	33	33	33	33	33	33	33	33	381

ПЛР "Марица" дивеч: дива свиня

Година	2024	2025	2026	2027	2028	2029	2030	2031	2032	2033	Общо Средно
Пролетен запас	17	14	12	12	12	12	12	12	12	12	13
пол.съотн.	1.83	1	1.37	1	1	1	1	1	1	1	
♂:♀	11	6	8	6	6	6	6	6	6	6	
К пр. общ запас	0.76	0.76	0.77	0.77	0.77	0.77	0.77	0.77	0.77	0.77	0.77
Доставка	0	0	0	0	0	0	0	0	0	0	0
♂:♀	0	0	0	0	0	0	0	0	0	0	
Приплоди	13	11	9	9	9	9	9	9	9	9	98
♂:♀	6	6	5	5	5	5	5	5	5	5	
Есенен запас	30	25	21	21	21	21	21	21	21	21	22
♂:♀	17	12	14	11	11	11	11	11	11	11	
Отпад %	15	15	15	15	15	15	15	15	15	15	15.00
Отпад	4	4	3	3	3	3	3	3	3	3	34
♂:♀	2	2	2	2	2	2	2	2	2	2	
Отстрел + отпад	16	13	9	9	9	9	9	9	9	9	103
♂:♀	9	6	8	5	5	5	5	5	5	5	
Отстрел	11	9	6	6	6	6	6	6	6	6	69
♂:♀	7	4	6	4	3	3	3	3	3	3	
Фураж (т) - конц.	0.8	0.6	0.6	0.6	0.6	0.6	0.6	0.6	0.6	0.6	6.6
- груб	1.3	1.1	1.1	1.1	1.1	1.1	1.1	1.1	1.1	1.1	11.0
(кг) - сол	28	24	24	24	24	24	24	24	24	24	244

ПЛР "Марица" дивеч: заек

Година	2024	2025	2026	2027	2028	2029	2030	2031	2032	2033	Общо Средно
Пролетен запас	19	18	18	18	18	18	18	18	18	18	18
пол.съотн.	1   1	1   1	1   1	1   1	1   1	1   1	1   1	1   1	1   1	1   1	
♂:♀	10   10	9   9	9   9	9   9	9   9	9   9	9   9	9   9	9   9	9   9	
К пр. общ запас	0.50	0.50	0.50	0.50	0.50	0.50	0.50	0.50	0.50	0.50	0.50
Доставка	0	0	0	0	0	0	0	0	0	0	0
♂:♀	0   0	0   0	0   0	0   0	0   0	0   0	0   0	0   0	0   0	0   0	
Приплоди	10	9	9	9	9	9	9	9	9	9	91
♂:♀	5   5	5   5	5   5	5   5	5   5	5   5	5   5	5   5	5   5	5   5	
Есенен запас	29	27	27	27	27	27	27	27	27	27	27
♂:♀	14   14	14   14	14   14	14   14	14   14	14   14	14   14	14   14	14   14	14   14	
Отпад %	30	30	30	30	30	30	30	30	30	30	30.00
Отпад	9	8	8	8	8	8	8	8	8	8	81
♂:♀	4   4	4   4	4   4	4   4	4   4	4   4	4   4	4   4	4   4	4   4	
Отстрел + отпад	11	9	9	9	9	9	9	9	9	9	92
♂:♀	5   5	5   5	5   5	5   5	5   5	5   5	5   5	5   5	5   5	5   5	
Отстрел	2	1	1	1	1	1	1	1	1	1	10
♂:♀	1   1	0   0	0   0	0   0	0   0	0   0	0   0	0   0	0   0	0   0	
Фураж (т) - конц.	0.0	0.0	0.0	0.0	0.0	0.0	0.0	0.0	0.0	0.0	0.3
- груб	0.1	0.1	0.1	0.1	0.1	0.1	0.1	0.1	0.1	0.1	0.6
- сочен	0.1	0.1	0.1	0.1	0.1	0.1	0.1	0.1	0.1	0.1	0.6
(кг) - сол	0	0	0	0	0	0	0	0	0	0	3

ПЛР "Марица" дивеч: фазан

Година	2024	2025	2026	2027	2028	2029	2030	2031	2032	2033	Общо Средно
Пролетен запас	15	11	12	11	11	11	11	12	11	11	12
пол.съотн.	1   1	1   1	1   1	1   1.20	1   1.20	1   1.20	1   1.19	1   1.19	1   1	1   1	
♂:♀	8   8	6   6	6   6	5   6	5   6	5   6	5   6	5   6	5   5	6   6	
К пр. общ запас	0.70	0.70	0.70	0.70	0.70	0.70	0.70	0.70	0.70	0.70	0.70
Доставка											0
♂:♀											
Приплоди	11	8	8	8	8	8	8	8	8	8	81
♂:♀	5   5	4   4	4   4	4   4	4   4	4   4	4   4	4   4	4   4	4   4	
Есенен запас	26	19	20	18	19	19	19	20	18	19	20
♂:♀	13   13	10   10	10   10	9   10	9   10	9   10	9   10	9   10	9   9	9   9	
Отпад %	40	40	40	40	40	40	40	40	40	40	40.00
Отпад	10	8	8	7	7	8	8	8	7	8	79
♂:♀	5   5	4   4	4   4	4   4	4   4	4   4	4   4	4   4	4   4	4   4	
Отстрел + отпад	14	8	9	7	7	8	8	9	7	8	85
♂:♀	7   7	4   4	5   4	4   4	4   4	4   4	4   4	4   5	4   4	4   4	
Отстрел	4	0	1	0	0	0	0	1	0	0	6
♂:♀	2   2		1					1			
Фураж (т) - конц.	0.1	0.1	0.0	0.0	0.1	0.1	0.1	0.0	0.0	0.1	0.5

ПЛР "Марица" дивеч: яребица

Година	2024	2025	2026	2027	2028	2029	2030	2031	2032	2033	Общо Средно
Пролетен запас	50	39	26	18	18	18	18	18	18	18	24
пол.съотн.	1   1	1   1	1   1	1   1	1   1	1   1	1   1	1   1	1   1	1   1	
♂:♀	25   25	19   19	13   13	9   9	9   9	9   9	9   9	9   9	9   9	9   9	
К пр. общ запас	0.50	0.50	0.50	0.50	0.50	0.50	0.50	0.50	0.50	0.50	0.50
Доставка	0	0	0	0	0	0	0	0	0	0	0
♂:♀											
Приплоди	25	19	13	9	9	9	9	9	9	9	120
♂:♀	13   13	10   10	7   7	5   5	5   5	5   5	5   5	5   5	5   5	5   5	
Есенен запас	75	58	40	27	27	27	27	27	27	27	36
♂:♀	38   38	29   29	20   20	14   14	14   14	14   14	14   14	14   14	14   14	14   14	
Отпад %	30	30	30	30	30	30	30	30	30	30	30.00
Отпад	23	17	12	8	8	8	8	8	8	8	108
♂:♀	11   11	9   9	6   6	4   4	4   4	4   4	4   4	4   4	4   4	4   4	
Отстрел + отпад	37	31	22	9	9	9	9	9	9	9	152
♂:♀	18   18	16   16	11   11	5   5	5   5	5   5	5   5	5   5	5   5	5   5	
Отстрел	14	14	10	1	1	1	1	1	1	1	44
♂:♀	7   7	7   7	5   5	0   0	0   0	0   0	0   0	0   0	0   0	0   0	
Фураж (т) - конц.	0.1	0.1	0.0	0.0	0.0	0.0	0.0	0.0	0.0	0.0	0.5

ПЛР "Радуил" дивеч: благороден елен

Година	2024	2025	2026	2027	2028	2029	2030	2031	2032	2033	Общо Средно
Пролетен запас	3	3	4	4	5	6	7	8	9	10	6
пол.съотн.	1   2.00	1   1.83	1   1.69	1   1.58	1   1.49	1   1.41	1   1.35	1   1.30	1   1.26	1   1.22	
♂:♀	1   2	1   2	1   2	2   3	2   3	2   3	3   4	3   4	4   5	4   5	
К пр. общ запас	0.27	0.27	0.27	0.27	0.27	0.27	0.27	0.27	0.27	0.27	0.27
Доставка	0	0	0	0	0	0	0	0	0	0	0
♂:♀											
Приплоди	1	1	1	1	1	2	2	2	2	3	16
♂:♀	0   0	0   0	1   1	1   1	1   1	1   1	1   1	1   1	1   1	1   1	
Есенен запас	4	4	5	6	6	7	8	10	11	13	7
♂:♀	1   2	2   3	2   3	2   3	3   4	3   4	4   5	4   5	5   6	6   7	
Отпад %	10	10	10	10	10	10	10	10	10	10	10.00
Отпад	0	0	0	1	1	1	1	1	1	1	7
♂:♀	0   0	0   0	0   0	0   0	0   0	0   0	0   0	0   0	1   1	1   1	
Отстрел + отпад	0	0	0	1	1	1	1	1	1	1	7
♂:♀	0   0	0   0	0   0	0   0	0   0	0   0	0   0	0   0	1   1	1   1	
Отстрел	0	0	0	0	0	0	0	0	0	0	0
♂:♀	0   0	0   0	0   0	0   0	0   0	0   0	0   0	0   0	0   0	0   0	
Фураж (т) - конц.	0.2	0.2	0.2	0.2	0.3	0.3	0.3	0.4	0.4	0.5	3.0
- груб	0.3	0.4	0.4	0.5	0.5	0.6	0.7	0.8	0.9	1.0	6.0
- сочен	0.8	0.9	1.0	1.1	1.3	1.5	1.7	2.0	2.2	2.5	15.1
(кг) - сол	10	12	13	15	18	20	23	26	30	34	201

ПЛР "Радуйл" дивеч: сърна

Година	2024	2025	2026	2027	2028	2029	2030	2031	2032	2033	Общо Средно
Пролетен запас	64	63	49	49	49	49	49	49	49	49	52
пол.съотн.	1.21	1	1.07	1	1	1	1	1	1	1	
♂:♀	35	29	33	31	25	25	25	25	25	25	
К пр. общ запас	0.47	0.46	0.46	0.46	0.46	0.46	0.46	0.46	0.46	0.46	0.46
Доставка	0	0	0	0	0	0	0	0	0	0	0
♂:♀	0	0	0	0	0	0	0	0	0	0	
Приплоди	30	29	23	23	23	23	23	23	23	23	240
♂:♀	15	15	11	11	11	11	11	11	11	11	
Есенен запас	94	93	72	72	72	72	72	72	72	72	76
♂:♀	50	44	36	36	36	36	36	36	36	36	
Отпад %	20	20	20	20	20	20	20	20	20	20	20.00
Отпад	19	19	14	14	14	14	14	14	14	14	152
♂:♀	9	9	7	7	7	7	7	7	7	7	
Отстрел + отпад	31	44	23	23	23	23	23	23	23	23	255
♂:♀	17	13	11	11	11	11	11	11	11	11	
Отстрел	12	25	8	8	8	8	8	8	8	8	103
♂:♀	8	4	4	4	4	4	4	4	4	4	
Фураж (т) - конц.	0.9	0.7	0.7	0.7	0.7	0.7	0.7	0.7	0.7	0.7	6.8
- груб	1.7	1.3	1.3	1.3	1.3	1.3	1.3	1.3	1.3	1.3	13.6
- сочен	2.8	2.2	2.2	2.2	2.2	2.2	2.2	2.2	2.2	2.2	22.7
(кг) - сол	95	74	74	74	74	74	74	74	74	74	756

ПЛР "Радуйл" дивеч: дива свиня

Година	2024	2025	2026	2027	2028	2029	2030	2031	2032	2033	Общо Средно
Пролетен запас	16	12	12	12	12	12	12	12	12	12	12
пол.съотн.	1	1.67	1	1	1	1	1	1	1	1	
♂:♀	6	10	6	6	6	6	6	6	6	6	
К пр. общ запас	0.84	0.85	0.85	0.85	0.85	0.85	0.85	0.85	0.85	0.85	0.85
Доставка	0	0	0	0	0	0	0	0	0	0	0
♂:♀	0	0	0	0	0	0	0	0	0	0	
Приплоди	14	10	10	10	10	10	10	10	10	10	105
♂:♀	7	5	5	5	5	5	5	5	5	5	
Есенен запас	30	22	22	22	22	22	22	22	22	22	23
♂:♀	13	11	11	11	11	11	11	11	11	11	
Отпад %	15	15	15	15	15	15	15	15	15	15	15.00
Отпад	4	3	3	3	3	3	3	3	3	3	34
♂:♀	2	2	2	2	2	2	2	2	2	2	
Отстрел + отпад	18	10	10	10	10	10	10	10	10	10	109
♂:♀	7	5	5	5	5	5	5	5	5	5	
Отстрел	13	7	7	7	7	7	7	7	7	7	75
♂:♀	5	3	3	3	3	3	3	3	3	3	
Фураж (т) - конц.	0.6	0.6	0.6	0.6	0.6	0.6	0.6	0.6	0.6	0.6	6.5
- груб	1.1	1.1	1.1	1.1	1.1	1.1	1.1	1.1	1.1	1.1	10.8
(кг) - сол	24	24	24	24	24	24	24	24	24	24	240

ПЛР "Радуил" дивеч: заек

Година	2024	2025	2026	2027	2028	2029	2030	2031	2032	2033	Общо Средно
Пролетен запас	17	18	19	20	21	22	23	24	25	26	21
пол.съотн.	1   1	1   1	1   1	1   1	1   1	1   1	1   1	1   1	1   1	1   1	
♂:♀	9   9	9   9	9   9	10   10	10   10	11   11	11   11	12   12	13   13	13   13	
К пр. общ запас	0.50	0.50	0.50	0.50	0.50	0.50	0.50	0.50	0.50	0.50	0.50
Доставка	0	0	0	0	0	0	0	0	0	0	0
♂:♀	0   0	0   0	0   0	0   0	0   0	0   0	0   0	0   0	0   0	0   0	
Приплоди	9	9	9	10	10	11	11	12	13	13	107
♂:♀	4   4	4   4	5   5	5   5	5   5	6   6	6   6	6   6	7   7	7   7	
Есенен запас	26	27	28	30	31	33	34	36	38	40	32
♂:♀	13   13	13   13	14   14	15   15	15   15	16   16	17   17	18   18	19   19	20   20	
Отпад %	30	30	30	30	30	30	30	30	30	30	30.00
Отпад	8	8	8	9	9	10	10	11	11	12	96
♂:♀	4   4	4   4	4   4	4   4	5   5	5   5	5   5	5   5	6   6	6   6	
Отстрел + отпад	8	8	8	9	9	10	10	11	11	12	96
♂:♀	4   4	4   4	4   4	4   4	5   5	5   5	5   5	5   5	6   6	6   6	
Отстрел	0	0	0	0	0	0	0	0	0	0	0
♂:♀											
Фураж (т) - конц.	0.0	0.0	0.0	0.0	0.0	0.0	0.0	0.0	0.0	0.0	0.4
- груб	0.1	0.1	0.1	0.1	0.1	0.1	0.1	0.1	0.1	0.1	0.8
- сочен	0.1	0.1	0.1	0.1	0.1	0.1	0.1	0.1	0.1	0.1	0.8
(кг) - сол	0	0	0	0	0	0	0	0	0	0	3

ПЛР "Радуил" дивеч: фазан

Година	2024	2025	2026	2027	2028	2029	2030	2031	2032	2033	Общо Средно
Пролетен запас	18	14	11	8	8	8	8	9	9	8	10
пол.съотн.	1   1	1   1	1   1	1   1.29	1   1.29	1   1.28	1   1.27	1   1.27	1   1.26	1   1.68	
♂:♀	9   9	7   7	5   5	3   4	4   5	4   5	4   5	4   5	4   5	3   5	
К пр. общ запас	0.70	0.70	0.70	0.70	0.70	0.70	0.70	0.70	0.70	0.70	0.70
Доставка											0
♂:♀											
Приплоди	13	10	7	6	6	6	6	6	6	5	70
♂:♀	6   6	5   5	4   4	3   3	3   3	3   3	3   3	3   3	3   3	3   3	
Есенен запас	31	24	18	13	14	14	14	14	15	13	17
♂:♀	15   15	12   12	9   9	6   7	6   7	6   7	7   8	7   8	7   8	6   8	
Отпад %	40	40	40	40	40	40	40	40	40	40	40.00
Отпад	12	10	7	5	5	6	6	6	6	5	68
♂:♀	6   6	5   5	4   4	3   3	3   3	3   3	3   3	3   3	3   3	3   3	
Отстрел + отпад	16	14	10	5	5	6	6	6	7	5	80
♂:♀	8   8	7   7	6   5	3   3	3   3	3   3	3   3	3   3	4   3	3   3	
Отстрел	4	4	3	0	0	0	0	0	1	0	12
♂:♀	2   2	2   2	2   1						1		
Фураж (т) - конц.	0.1	0.0	0.0	0.0	0.0	0.0	0.0	0.0	0.0	0.0	0.4

ПЛР "Радуил" дивеч: яребица

Година	2024	2025	2026	2027	2028	2029	2030	2031	2032	2033	Общо Средно
Пролетен запас	40	36	34	34	34	34	34	34	34	34	35
пол.съотн.	1   1	1   1	1   1	1   1	1   1	1   1	1   1	1   1	1   1	1   1	
♂:♀	20   20	18   18	17   17	17   17	17   17	17   17	17   17	17   17	17   17	17   17	
К пр. общ запас	0.50	0.50	0.50	0.50	0.50	0.50	0.50	0.50	0.50	0.50	0.50
Доставка	0	0	0	0	0	0	0	0	0	0	0
♂:♀											
Приплоди	20	18	17	17	17	17	17	17	17	17	174
♂:♀	10   10	9   9	9   9	9   9	9   9	9   9	9   9	9   9	9   9	9   9	
Есенен запас	60	54	51	51	51	51	51	51	51	51	52
♂:♀	30   30	27   27	26   26	26   26	26   26	26   26	26   26	26   26	26   26	26   26	
Отпад %	30	30	30	30	30	30	30	30	30	30	30.00
Отпад	18	16	15	15	15	15	15	15	15	15	157
♂:♀	9   9	8   8	8   8	8   8	8   8	8   8	8   8	8   8	8   8	8   8	
Отстрел + отпад	24	20	17	17	17	17	17	17	17	17	180
♂:♀	12   12	10   10	9   9	9   9	9   9	9   9	9   9	9   9	9   9	9   9	
Отстрел	6	4	2	2	2	2	2	2	2	2	23
♂:♀	3   3	2   2	1   1	1   1	1   1	1   1	1   1	1   1	1   1	1   1	
Фураж (т) - конц.	0.1	0.1	0.1	0.1	0.1	0.1	0.1	0.1	0.1	0.1	0.8

ПЛР "Пашаница" дивеч: сърна

Година	2024	2025	2026	2027	2028	2029	2030	2031	2032	2033	Общо Средно
Пролетен запас	41	33	24	22	22	22	22	22	22	22	25
пол.съотн.	1   1.16	1   1.13	1   1.09	1   1	1   1	1   1	1   1	1   1	1   1	1   1	
♂:♀	19   22	15   17	11   12	11   11	11   11	11   11	11   11	11   11	11   11	11   11	
К пр. общ запас	0.40	0.40	0.42	0.42	0.42	0.42	0.42	0.42	0.42	0.42	0.42
Доставка	0	0	0	0	0	0	0	0	0	0	
♂:♀	0   0	0   0	0   0	0   0	0   0	0   0	0   0	0   0	0   0	0   0	
Приплоди	16	13	10	9	9	9	9	9	9	9	104
♂:♀	8   8	7   7	5   5	5   5	5   5	5   5	5   5	5   5	5   5	5   5	
Есенен запас	57	46	34	31	31	31	31	31	31	31	36
♂:♀	27   30	22   24	16   17	16   16	16   16	16   16	16   16	16   16	16   16	16   16	
Отпад %	20	20	20	20	20	20	20	20	20	20	20.00
Отпад	11	9	7	6	6	6	6	6	6	6	71
♂:♀	6   6	5   5	3   3	3   3	3   3	3   3	3   3	3   3	3   3	3   3	
Отстрел + отпад	24	22	12	9	9	9	9	9	9	9	123
♂:♀	12   13	11   12	5   6	5   5	5   5	5   5	5   5	5   5	5   5	5   5	
Отстрел	13	13	5	3	3	3	3	3	3	3	52
♂:♀	6   7	6   7	2   3	1   1	1   1	1   1	1   1	1   1	1   1	1   1	
Фураж (т) - конц.	0.4	0.3	0.3	0.3	0.3	0.3	0.3	0.3	0.3	0.3	3.1
- груб	0.9	0.6	0.6	0.6	0.6	0.6	0.6	0.6	0.6	0.6	6.3
- сочен	1.5	1.1	1.0	1.0	1.0	1.0	1.0	1.0	1.0	1.0	10.5
(кг) - сол	49	36	33	33	33	33	33	33	33	33	349

ПЛР "Пашаница" дивеч: дива свиня

Година	2024	2025	2026	2027	2028	2029	2030	2031	2032	2033	Общо Средно
Пролетен запас	14	6	6	6	6	6	6	6	6	6	7
пол.сътн.	1.80	1	1	1	1	1	1	1	1	1	
♂:♀	9	5	3	3	3	3	3	3	3	3	
К пр. общ запас	0.60	0.60	0.60	0.60	0.60	0.60	0.60	0.60	0.60	0.60	0.60
Доставка	0	0	0	0	0	0	0	0	0	0	0
♂:♀	0	0	0	0	0	0	0	0	0	0	
Приплоди	8	4	4	4	4	4	4	4	4	4	41
♂:♀	4	4	2	2	2	2	2	2	2	2	
Есенен запас	22	10	10	10	10	10	10	10	10	10	11
♂:♀	13	9	5	5	5	5	5	5	5	5	
Отпад %	15	15	15	15	15	15	15	15	15	15	15.00
Отпад	3	1	1	1	1	1	1	1	1	1	16
♂:♀	2	2	1	1	1	1	1	1	1	1	
Отстрел + отпад	16	4	4	4	4	4	4	4	4	4	49
♂:♀	10	6	2	2	2	2	2	2	2	2	
Отстрел	13	2	2	2	2	2	2	2	2	2	32
♂:♀	9	5	1	1	1	1	1	1	1	1	
Фураж (т) - конц.	0.3	0.3	0.3	0.3	0.3	0.3	0.3	0.3	0.3	0.3	3.2
- груб	0.5	0.5	0.5	0.5	0.5	0.5	0.5	0.5	0.5	0.5	5.4
(кг) - сол	12	12	12	12	12	12	12	12	12	12	120

ПЛР "Пашаница" дивеч: заек

Година	2024	2025	2026	2027	2028	2029	2030	2031	2032	2033	Общо Средно
Пролетен запас	24	25	25	25	25	25	25	25	25	25	25
пол.сътн.	1	1	1	1	1	1	1	1	1	1	
♂:♀	12	12	13	13	13	13	13	13	13	13	
К пр. общ запас	0.60	0.60	0.60	0.60	0.60	0.60	0.60	0.60	0.60	0.60	0.60
Доставка	0	0	0	0	0	0	0	0	0	0	0
♂:♀	0	0	0	0	0	0	0	0	0	0	
Приплоди	14	15	15	15	15	15	15	15	15	15	149
♂:♀	7	7	8	8	8	8	8	8	8	8	
Есенен запас	38	40	40	40	40	40	40	40	40	40	40
♂:♀	19	19	20	20	20	20	20	20	20	20	
Отпад %	30	30	30	30	30	30	30	30	30	30	30.00
Отпад	12	12	12	12	12	12	12	12	12	12	120
♂:♀	6	6	6	6	6	6	6	6	6	6	
Отстрел + отпад	13	15	15	15	15	15	15	15	15	15	148
♂:♀	7	7	8	8	8	8	8	8	8	8	
Отстрел	2	3	3	3	3	3	3	3	3	3	29
♂:♀	1	1	2	2	2	2	2	2	2	2	
Фураж (т) - конц.	0.0	0.0	0.0	0.0	0.0	0.0	0.0	0.0	0.0	0.0	0.5
- груб	0.1	0.1	0.1	0.1	0.1	0.1	0.1	0.1	0.1	0.1	0.9
- сочен	0.1	0.1	0.1	0.1	0.1	0.1	0.1	0.1	0.1	0.1	0.9
(кг) - сол	0	0	0	0	0	0	0	0	0	0	4

ПЛР "Пашаница" дивеч: яребица

Година	2024	2025	2026	2027	2028	2029	2030	2031	2032	2033	Общо Средно
Пролетен запас	14	15	15	16	17	18	19	20	21	20	17
пол.съотн.	1   1	1   1	1   1	1   1	1   1	1   1	1   1	1   1	1   1	1   1	
♂:♀	7   7	7   7	8   8	8   8	9   9	9   9	9   9	10   10	10   10	10   10	
К пр. общ запас	0.50	0.50	0.50	0.50	0.50	0.50	0.50	0.50	0.50	0.50	0.50
Доставка	0	0	0	0	0	0	0	0	0	0	0
♂:♀											
Приплоди	7	7	8	8	9	9	9	10	10	10	87
♂:♀	4   4	4   4	4   4	4   4	4   4	4   4	5   5	5   5	5   5	5   5	
Есенен запас	21	22	23	24	26	27	28	30	31	30	26
♂:♀	11   11	11   11	12   12	12   12	13   13	13   13	14   14	15   15	16   16	15   15	
Отпад %	30	30	30	30	30	30	30	30	30	30	30.00
Отпад	6	7	7	7	8	8	8	9	9	9	78
♂:♀	3   3	3   3	3   3	4   4	4   4	4   4	4   4	4   4	5   5	5   5	
Отстрел + отпад	6	7	7	7	8	8	8	9	11	10	81
♂:♀	3   3	3   3	3   3	4   4	4   4	4   4	4   4	4   4	6   6	5   5	
Отстрел	0	0	0	0	0	0	0	0	2	1	3
♂:♀									1   1	1   1	
Фураж (т) - конц.	0.0	0.0	0.0	0.0	0.0	0.0	0.0	0.0	0.0	0.0	0.4

ПЛР "Алино -Рельово" дивеч: благороден елен

Година	2024	2025	2026	2027	2028	2029	2030	2031	2032	2033	Общо Средно
Пролетен запас	5	6	6	7	8	9	10	11	12	13	9
пол.съотн.	1   1.50	1   1.44	1   1.38	1   1.34	1   1.30	1   1.26	1   1.23	1   1.21	1   1.18	1   1.16	
♂:♀	2   3	2   3	3   4	3   4	3   4	4   5	4   5	5   6	5   6	6   7	
К пр. общ запас	0.24	0.24	0.24	0.24	0.24	0.24	0.24	0.24	0.24	0.24	0.24
Доставка	0	0	0	0	0	0	0	0	0	0	0
♂:♀											
Приплоди	1	1	2	2	2	2	2	3	3	3	20
♂:♀	1   1	1   1	1   1	1   1	1   1	1   1	1   1	1   1	1   1	2   2	
Есенен запас	6	7	8	9	10	11	12	13	15	16	11
♂:♀	3   4	3   4	3   4	4   5	4   5	5   6	5   6	6   7	7   8	8   9	
Отпад %	10	10	10	10	10	10	10	10	10	10	10.00
Отпад	1	1	1	1	1	1	1	1	1	2	11
♂:♀	0   0	0   0	0   0	0   0	0   0	1   1	1   1	1   1	1   1	1   1	
Отстрел + отпад	1	1	1	1	1	1	1	1	1	2	11
♂:♀	0   0	0   0	0   0	0   0	0   0	1   1	1   1	1   1	1   1	1   1	
Отстрел	0	0	0	0	0	0	0	0	0	0	0
♂:♀	0   0	0   0	0   0	0   0	0   0	0   0	0   0	0   0	0   0	0   0	
Фураж (т) - конц.	0.3	0.3	0.3	0.3	0.4	0.4	0.5	0.5	0.6	0.7	4.3
- груб	0.5	0.6	0.6	0.7	0.8	0.9	1.0	1.1	1.2	1.3	8.6
- сочен	1.3	1.4	1.6	1.7	1.9	2.2	2.4	2.7	3.0	3.3	21.5
(кг) - сол	17	19	21	23	26	29	32	36	40	44	287

ПЛР "Алино -Рельово" дивеч: сърна

Година	2024	2025	2026	2027	2028	2029	2030	2031	2032	2033	Общо Средно
Пролетен запас	63	73	84	98	114	132	153	178	206	184	129
пол.съотн.	1   1.33	1   1.28	1   1.24	1   1.20	1   1.17	1   1.15	1   1.12	1   1.11	1   1.09	1   1	
♂:♀	27   36	32   41	38   47	45   54	52   61	62   71	72   81	84   93	98   107	92   92	
К пр. общ запас	0.45	0.45	0.45	0.45	0.45	0.45	0.45	0.45	0.45	0.45	0.45
Доставка	0   0	0   0	0   0	0   0	0   0	0   0	0   0	0   0	0   0	0   0	
♂:♀	0   0	0   0	0   0	0   0	0   0	0   0	0   0	0   0	0   0	0   0	
Приплоди	28	33	38	44	52	59	69	79	93	82	578
♂:♀	14   14	16   16	19   19	22   22	26   26	30   30	34   34	40   40	47   47	41   41	
Есенен запас	91	106	123	142	165	192	222	257	299	266	186
♂:♀	41   50	48   57	57   66	67   76	78   87	91   100	107   116	124   133	145   154	133   133	
Отпад %	20	20	20	20	20	20	20	20	20	20	20.00
Отпад	18	21	25	28	33	38	44	51	60	53	373
♂:♀	9   9	11   11	12   12	14   14	17   17	19   19	22   22	26   26	30   30	27   27	
Отстрел + отпад	18	21	25	28	33	38	44	51	115	82	457
♂:♀	9   9	11   11	12   12	14   14	17   17	19   19	22   22	26   26	53   62	41   41	
Отстрел	0   0	0   0	0   0	0   0	0   0	0   0	0   0	0   0	55	29	84
♂:♀	0   0	0   0	0   0	0   0	0   0	0   0	0   0	0   0	23   32	14   14	
Фураж (т) - конц.	1.0	1.1	1.3	1.5	1.8	2.1	2.4	2.8	2.5	2.5	19.0
- груб	2.0	2.3	2.7	3.1	3.6	4.1	4.8	5.6	5.0	5.0	38.0
- сочен	3.3	3.8	4.4	5.1	6.0	6.9	8.0	9.3	8.3	8.3	63.3
(кг) - сол	109	127	147	171	198	230	267	309	276	276	2110

ПЛР "Алино -Рельово" дивеч: дива свиня

Година	2024	2025	2026	2027	2028	2029	2030	2031	2032	2033	Общо Средно
Пролетен запас	24	28	28	28	28	28	28	28	28	28	28
пол.съотн.	1   2.00	1   1	1   1	1   1	1   1	1   1	1   1	1   1	1   1	1   1	
♂:♀	8   16	14   14	14   14	14   14	14   14	14   14	14   14	14   14	14   14	14   14	
К пр. общ запас	0.64	0.64	0.64	0.64	0.64	0.64	0.64	0.64	0.64	0.64	0.64
Доставка	0   0	0   0	0   0	0   0	0   0	0   0	0   0	0   0	0   0	0   0	
♂:♀	0   0	0   0	0   0	0   0	0   0	0   0	0   0	0   0	0   0	0   0	
Приплоди	15	18	18	18	18	18	18	18	18	18	177
♂:♀	8   8	9   9	9   9	9   9	9   9	9   9	9   9	9   9	9   9	9   9	
Есенен запас	39	46	46	46	46	46	46	46	46	46	45
♂:♀	16   24	23   23	23   23	23   23	23   23	23   23	23   23	23   23	23   23	23   23	
Отпад %	15	15	15	15	15	15	15	15	15	15	15.00
Отпад	6	7	7	7	7	7	7	7	7	7	68
♂:♀	3   3	3   3	3   3	3   3	3   3	3   3	3   3	3   3	3   3	3   3	
Отстрел + отпад	11	18	18	18	18	18	18	18	18	18	173
♂:♀	2   10	9   9	9   9	9   9	9   9	9   9	9   9	9   9	9   9	9   9	
Отстрел	5	11	11	11	11	11	11	11	11	11	105
♂:♀	1   7	6   6	6   6	6   6	6   6	6   6	6   6	6   6	6   6	6   6	
Фураж (т) - конц.	1.5	1.5	1.5	1.5	1.5	1.5	1.5	1.5	1.5	1.5	15.1
- груб	2.5	2.5	2.5	2.5	2.5	2.5	2.5	2.5	2.5	2.5	25.2
(кг) - сол	56	56	56	56	56	56	56	56	56	56	560

ПЛР "Алино -Рельово" дивеч: заек

Година	2024	2025	2026	2027	2028	2029	2030	2031	2032	2033	Общо Средно
Пролетен запас	110	111	111	111	111	111	111	111	111	111	111
пол.съотн.	1   1	1   1	1   1	1   1	1   1	1   1	1   1	1   1	1   1	1   1	
♂:♀	55   55	56   56	56   56	56   56	56   56	56   56	56   56	56   56	56   56	56   56	
К пр. общ запас	0.50	0.50	0.50	0.50	0.50	0.50	0.50	0.50	0.50	0.50	0.50
Доставка	0	0	0	0	0	0	0	0	0	0	0
♂:♀	0   0	0   0	0   0	0   0	0   0	0   0	0   0	0   0	0   0	0   0	
Приплоди	55	56	56	56	56	56	56	56	56	56	555
♂:♀	28   28	28   28	28   28	28   28	28   28	28   28	28   28	28   28	28   28	28   28	
Есенен запас	165	167	167	167	167	167	167	167	167	167	166
♂:♀	83   83	83   83	83   83	83   83	83   83	83   83	83   83	83   83	83   83	83   83	
Отпад %	30	30	30	30	30	30	30	30	30	30	30.00
Отпад	50	50	50	50	50	50	50	50	50	50	499
♂:♀	25   25	25   25	25   25	25   25	25   25	25   25	25   25	25   25	25   25	25   25	
Отстрел + отпад	54	56	56	56	56	56	56	56	56	56	554
♂:♀	27   27	28   28	28   28	28   28	28   28	28   28	28   28	28   28	28   28	28   28	
Отстрел	5	6	6	6	6	6	6	6	6	6	54
♂:♀	2   2	3   3	3   3	3   3	3   3	3   3	3   3	3   3	3   3	3   3	
Фураж (т) - конц.	0.2	0.2	0.2	0.2	0.2	0.2	0.2	0.2	0.2	0.2	2.0
- груб	0.4	0.4	0.4	0.4	0.4	0.4	0.4	0.4	0.4	0.4	4.0
- сочен	0.4	0.4	0.4	0.4	0.4	0.4	0.4	0.4	0.4	0.4	4.0
(кг) - сол	2	2	2	2	2	2	2	2	2	2	17

ПЛР "Алино -Рельово" дивеч: фазан

Година	2024	2025	2026	2027	2028	2029	2030	2031	2032	2033	Общо Средно
Пролетен запас	30	31	31	32	32	33	34	34	35	36	33
пол.съотн.	1   1	1   1	1   1	1   1	1   1	1   1	1   1	1   1	1   1	1   1	
♂:♀	15   15	15   15	16   16	16   16	16   16	17   17	17   17	17   17	18   18	18   18	
К пр. общ запас	0.70	0.70	0.70	0.70	0.70	0.70	0.70	0.70	0.70	0.70	0.70
Доставка											0
♂:♀											
Приплоди	21	21	22	22	23	23	24	24	25	25	230
♂:♀	11   11	11   11	11   11	11   11	11   11	12   12	12   12	12   12	12   12	13   13	
Есенен запас	51	52	53	54	55	56	57	59	60	61	56
♂:♀	26   26	26   26	27   27	27   27	28   28	28   28	29   29	29   29	30   30	30   30	
Отпад %	40	40	40	40	40	40	40	40	40	40	40.00
Отпад	20	21	21	22	22	23	23	23	24	24	223
♂:♀	10   10	10   10	11   11	11   11	11   11	11   11	11   11	12   12	12   12	12   12	
Отстрел + отпад	20	21	21	22	22	23	23	23	24	24	223
♂:♀	10   10	10   10	11   11	11   11	11   11	11   11	11   11	12   12	12   12	12   12	
Отстрел	0	0	0	0	0	0	0	0	0	0	0
♂:♀											
Фураж (т) - конц.	0.1	0.1	0.1	0.1	0.1	0.2	0.2	0.2	0.2	0.2	1.5

ПЛР "Алино -Рельово" дивеч: яребица

Година	2024	2025	2026	2027	2028	2029	2030	2031	2032	2033	Общо Средно
Пролетен запас	180	159	137	132	132	132	132	132	132	132	140
пол.съотн.	1   1	1   1	1   1	1   1	1   1	1   1	1   1	1   1	1   1	1   1	
♂:♀	90   90	80   80	68   68	66   66	66   66	66   66	66   66	66   66	66   66	66   66	
К пр. общ запас	0.50	0.50	0.50	0.50	0.50	0.50	0.50	0.50	0.50	0.50	0.50
Доставка	0	0	0	0	0	0	0	0	0	0	0
♂:♀											
Приплоди	90	80	68	66	66	66	66	66	66	66	700
♂:♀	45   45	40   40	34   34	33   33	33   33	33   33	33   33	33   33	33   33	33   33	
Есенен запас	270	239	205	198	198	198	198	198	198	198	210
♂:♀	135   135	119   119	103   103	99   99	99   99	99   99	99   99	99   99	99   99	99   99	
Отпад %	30	30	30	30	30	30	30	30	30	30	30.00
Отпад	81	72	62	59	59	59	59	59	59	59	630
♂:♀	41   41	36   36	31   31	30   30	30   30	30   30	30   30	30   30	30   30	30   30	
Отстрел + отпад	111	102	73	66	66	66	66	66	66	66	748
♂:♀	56   56	51   51	37   37	33   33	33   33	33   33	33   33	33   33	33   33	33   33	
Отстрел	30	30	12	7	7	7	7	7	7	7	118
♂:♀	15   15	15   15	6   6	3   3	3   3	3   3	3   3	3   3	3   3	3   3	
Фураж (т) - конц.	0.4	0.3	0.3	0.3	0.3	0.3	0.3	0.3	0.3	0.3	3.0

ПЛР "Белчин" дивеч: благороден елен

Година	2024	2025	2026	2027	2028	2029	2030	2031	2032	2033	Общо Средно
Пролетен запас	5	6	6	7	8	9	10	11	12	13	9
пол.съотн.	1   1.50	1   1.44	1   1.38	1   1.34	1   1.30	1   1.26	1   1.23	1   1.20	1   1.18	1   1.16	
♂:♀	2   3	2   3	3   4	3   4	3   4	4   5	4   5	5   6	6   7	6   7	
К пр. общ запас	0.24	0.24	0.24	0.24	0.24	0.24	0.24	0.24	0.24	0.24	0.24
Доставка	0	0	0	0	0	0	0	0	0	0	0
♂:♀											
Приплоди	1	1	2	2	2	2	2	3	3	3	21
♂:♀	1   1	1   1	1   1	1   1	1   1	1   1	1   1	1   1	1   1	2   2	
Есенен запас	6	7	8	9	10	11	12	13	15	17	11
♂:♀	3   4	3   4	3   4	4   5	4   5	5   6	5   6	6   7	7   8	8   9	
Отпад %	10	10	10	10	10	10	10	10	10	10	10.00
Отпад	1	1	1	1	1	1	1	1	1	2	11
♂:♀	0   0	0   0	0   0	0   0	0   0	1   1	1   1	1   1	1   1	1   1	
Отстрел + отпад	1	1	1	1	1	1	1	1	1	2	11
♂:♀	0   0	0   0	0   0	0   0	0   0	1   1	1   1	1   1	1   1	1   1	
Отстрел	0	0	0	0	0	0	0	0	0	0	0
♂:♀	0   0	0   0	0   0	0   0	0   0	0   0	0   0	0   0	0   0	0   0	
Фураж (т) - конц.	0.3	0.3	0.3	0.3	0.4	0.4	0.5	0.5	0.6	0.7	4.3
- груб	0.5	0.6	0.6	0.7	0.8	0.9	1.0	1.1	1.2	1.3	8.6
- сочен	1.3	1.4	1.6	1.7	2.0	2.2	2.4	2.7	3.0	3.4	21.6
(кг) - сол	17	19	21	23	26	29	32	36	40	45	288

ПЛР "Белчин" дивеч: сърна

Година	2024	2025	2026	2027	2028	2029	2030	2031	2032	2033	Общо Средно
Пролетен запас	52	44	36	26	20	20	20	20	20	20	28
пол.съотн.	1   1.36	1   1.32	1   1.25	1   1.16	1   1	1   1	1   1	1   1	1   1	1   1	
♂:♀	22   30	19   25	16   20	12   14	10   10	10   10	10   10	10   10	10   10	10   10	
К пр. общ запас	0.35	0.35	0.35	0.35	0.35	0.35	0.35	0.35	0.35	0.35	0.35
Доставка	0	0	0	0	0	0	0	0	0	0	0
♂:♀	0   0	0   0	0   0	0   0	0   0	0   0	0   0	0   0	0   0	0   0	
Приплоди	18	16	12	9	7	7	7	7	7	7	97
♂:♀	9   9	8   8	6   6	5   5	4   4	4   4	4   4	4   4	4   4	4   4	
Есенен запас	70	60	48	36	27	27	27	27	27	27	38
♂:♀	31   39	27   33	22   26	17   19	14   14	14   14	14   14	14   14	14   14	14   14	
Отпад %	20	20	20	20	20	20	20	20	20	20	20.00
Отпад	14	12	10	7	5	5	5	5	5	5	75
♂:♀	7   7	6   6	5   5	4   4	3   3	3   3	3   3	3   3	3   3	3   3	
Отстрел + отпад	26	24	22	16	7	7	7	7	7	7	129
♂:♀	12   14	11   13	10   12	7   9	4   4	4   4	4   4	4   4	4   4	4   4	
Отстрел	12	12	12	9	2	2	2	2	2	2	54
♂:♀	5   7	5   7	5   7	3   5	1   1	1   1	1   1	1   1	1   1	1   1	
Фураж (т) - конц.	0.6	0.5	0.4	0.3	0.3	0.3	0.3	0.3	0.3	0.3	3.3
- груб	1.2	1.0	0.7	0.5	0.5	0.5	0.5	0.5	0.5	0.5	6.6
- сочен	2.0	1.6	1.2	0.9	0.9	0.9	0.9	0.9	0.9	0.9	11.1
(кг) - сол	66	53	40	30	30	30	30	30	30	30	369

ПЛР "Белчин" дивеч: дива свиня

Година	2024	2025	2026	2027	2028	2029	2030	2031	2032	2033	Общо Средно
Пролетен запас	15	9	9	9	9	9	9	9	9	9	10
пол.съотн.	1   1.50	1   1	1   1	1   1	1   1	1   1	1   1	1   1	1   1	1   1	
♂:♀	6   9	5   5	5   5	5   5	5   5	5   5	5   5	5   5	5   5	5   5	
К пр. общ запас	0.70	0.70	0.70	0.70	0.70	0.70	0.70	0.70	0.70	0.70	0.70
Доставка	0	0	0	0	0	0	0	0	0	0	0
♂:♀	0   0	0   0	0   0	0   0	0   0	0   0	0   0	0   0	0   0	0   0	
Приплоди	10	6	6	6	6	6	6	6	6	6	67
♂:♀	5   5	3   3	3   3	3   3	3   3	3   3	3   3	3   3	3   3	3   3	
Есенен запас	25	15	15	15	15	15	15	15	15	15	16
♂:♀	11   14	8   8	8   8	8   8	8   8	8   8	8   8	8   8	8   8	8   8	
Отпад %	15	15	15	15	15	15	15	15	15	15	15.00
Отпад	4	2	2	2	2	2	2	2	2	2	24
♂:♀	2   2	1   1	1   1	1   1	1   1	1   1	1   1	1   1	1   1	1   1	
Отстрел + отпад	16	6	6	6	6	6	6	6	6	6	73
♂:♀	7   10	3   3	3   3	3   3	3   3	3   3	3   3	3   3	3   3	3   3	
Отстрел	13	4	4	4	4	4	4	4	4	4	49
♂:♀	5   8	2   2	2   2	2   2	2   2	2   2	2   2	2   2	2   2	2   2	
Фураж (т) - конц.	0.5	0.5	0.5	0.5	0.5	0.5	0.5	0.5	0.5	0.5	4.9
- груб	0.8	0.8	0.8	0.8	0.8	0.8	0.8	0.8	0.8	0.8	8.1
(кг) - сол	18	18	18	18	18	18	18	18	18	18	180

ПЛР "Белчин" дивеч: заек

Година	2024	2025	2026	2027	2028	2029	2030	2031	2032	2033	Общо Средно
Пролетен запас	75	79	83	87	91	96	101	106	111	116	94
пол.съотн.	1   1	1   1	1   1	1   1	1   1	1   1	1   1	1   1	1   1	1   1	
♂:♀	38   38	39   39	41   41	43   43	46   46	48   48	50   50	53   53	55   55	58   58	
К пр. общ запас	0.50	0.50	0.50	0.50	0.50	0.50	0.50	0.50	0.50	0.50	0.50
Доставка	0	0	0	0	0	0	0	0	0	0	0
♂:♀	0   0	0   0	0   0	0   0	0   0	0   0	0   0	0   0	0   0	0   0	
Приплоди	38	39	41	43	46	48	50	53	55	58	472
♂:♀	19   19	20   20	21   21	22   22	23   23	24   24	25   25	26   26	28   28	29   29	
Есенен запас	113	118	124	130	137	144	151	158	166	175	142
♂:♀	56   56	59   59	62   62	65   65	68   68	72   72	75   75	79   79	83   83	87   87	
Отпад %	30	30	30	30	30	30	30	30	30	30	30.00
Отпад	34	35	37	39	41	43	45	47	50	52	425
♂:♀	17   17	18   18	19   19	20   20	21   21	22   22	23   23	24   24	25   25	26   26	
Отстрел + отпад	34	35	37	39	41	43	45	47	50	57	429
♂:♀	17   17	18   18	19   19	20   20	21   21	22   22	23   23	24   24	25   25	28   28	
Отстрел	0	0	0	0	0	0	0	0	0	4	4
♂:♀										2   2	
Фураж (т) - конц.	0.1	0.1	0.2	0.2	0.2	0.2	0.2	0.2	0.2	0.2	1.8
- груб	0.3	0.3	0.3	0.3	0.3	0.4	0.4	0.4	0.4	0.4	3.6
- сочен	0.3	0.3	0.3	0.3	0.3	0.4	0.4	0.4	0.4	0.4	3.6
(кг) - сол	1	1	1	1	1	2	2	2	2	2	15

ПЛР "Белчин" дивеч: фазан

Година	2024	2025	2026	2027	2028	2029	2030	2031	2032	2033	Общо Средно
Пролетен запас	25	26	26	27	27	28	28	29	29	30	27
пол.съотн.	1   1	1   1	1   1	1   1	1   1	1   1	1   1	1   1	1   1	1   1	
♂:♀	13   13	13   13	13   13	13   13	14   14	14   14	14   14	14   14	15   15	15   15	
К пр. общ запас	0.70	0.70	0.70	0.70	0.70	0.70	0.70	0.70	0.70	0.70	0.70
Доставка											0
♂:♀											
Приплоди	18	18	18	19	19	19	20	20	21	21	192
♂:♀	9   9	9   9	9   9	9   9	9   9	10   10	10   10	10   10	10   10	10   10	
Есенен запас	43	43	44	45	46	47	48	49	50	51	47
♂:♀	21   21	22   22	22   22	23   23	23   23	23   23	24   24	24   24	25   25	25   25	
Отпад %	40	40	40	40	40	40	40	40	40	40	40.00
Отпад	17	17	18	18	18	19	19	20	20	20	186
♂:♀	9   9	9   9	9   9	9   9	9   9	9   9	10   10	10   10	10   10	10   10	
Отстрел + отпад	17	17	18	18	18	19	19	20	20	20	186
♂:♀	9   9	9   9	9   9	9   9	9   9	9   9	10   10	10   10	10   10	10   10	
Отстрел	0	0	0	0	0	0	0	0	0	0	0
♂:♀											
Фураж (т) - конц.	0.1	0.1	0.1	0.1	0.1	0.1	0.1	0.1	0.1	0.1	1.3

ПЛР "Белчин" дивеч: яребица

Година	2024	2025	2026	2027	2028	2029	2030	2031	2032	2033	Общо Средно
Пролетен запас	130	106	106	106	106	106	106	106	106	106	108
пол.сътн.	1   1	1   1	1   1	1   1	1   1	1   1	1   1	1   1	1   1	1   1	
♂:♀	65   65	53   53	53   53	53   53	53   53	53   53	53   53	53   53	53   53	53   53	
К пр. общ запас	0.50	0.50	0.50	0.50	0.50	0.50	0.50	0.50	0.50	0.50	0.50
Доставка	0	0	0	0	0	0	0	0	0	0	0
♂:♀											
Приплоди	65	53	53	53	53	53	53	53	53	53	542
♂:♀	33   33	27   27	27   27	27   27	27   27	27   27	27   27	27   27	27   27	27   27	
Есенен запас	195	159	159	159	159	159	159	159	159	159	163
♂:♀	98   98	80   80	80   80	80   80	80   80	80   80	80   80	80   80	80   80	80   80	
Отпад %	30	30	30	30	30	30	30	30	30	30	30.00
Отпад	59	48	48	48	48	48	48	48	48	48	488
♂:♀	29   29	24   24	24   24	24   24	24   24	24   24	24   24	24   24	24   24	24   24	
Отстрел + отпад	89	53	53	53	53	53	53	53	53	53	566
♂:♀	45   45	27   27	27   27	27   27	27   27	27   27	27   27	27   27	27   27	27   27	
Отстрел	31	5	5	5	5	5	5	5	5	5	78
♂:♀	15   15	3   3	3   3	3   3	3   3	3   3	3   3	3   3	3   3	3   3	
Фураж (т) - конц.	0.2	0.2	0.2	0.2	0.2	0.2	0.2	0.2	0.2	0.2	2.4

ПЛР "Злокучене" дивеч: сърна

Година	2024	2025	2026	2027	2028	2029	2030	2031	2032	2033	Общо Средно
Пролетен запас	30	38	38	38	38	38	38	38	38	38	37
пол.сътн.	1   2.00	1   1	1   1	1   1	1   1	1   1	1   1	1   1	1   1	1   1	
♂:♀	10   20	19   19	19   19	19   19	19   19	19   19	19   19	19   19	19   19	19   19	
К пр. общ запас	0.40	0.40	0.40	0.40	0.40	0.40	0.40	0.40	0.40	0.40	0.40
Доставка	0	0	0	0	0	0	0	0	0	0	0
♂:♀	0   0	0   0	0   0	0   0	0   0	0   0	0   0	0   0	0   0	0   0	
Приплоди	12	15	15	15	15	15	15	15	15	15	149
♂:♀	6   6	8   8	8   8	8   8	8   8	8   8	8   8	8   8	8   8	8   8	
Есенен запас	42	53	53	53	53	53	53	53	53	53	52
♂:♀	16   26	27   27	27   27	27   27	27   27	27   27	27   27	27   27	27   27	27   27	
Отпад %	20	20	20	20	20	20	20	20	20	20	20.00
Отпад	8	11	11	11	11	11	11	11	11	11	104
♂:♀	4   4	5   5	5   5	5   5	5   5	5   5	5   5	5   5	5   5	5   5	
Отстрел + отпад	4	15	15	15	15	15	15	15	15	15	141
♂:♀	-3   7	8   8	8   8	8   8	8   8	8   8	8   8	8   8	8   8	8   8	
Отстрел	-4	5	5	5	5	5	5	5	5	5	37
♂:♀	-7   3	2   2	2   2	2   2	2   2	2   2	2   2	2   2	2   2	2   2	
Фураж (т) - конц.	0.5	0.5	0.5	0.5	0.5	0.5	0.5	0.5	0.5	0.5	5.1
- груб	1.0	1.0	1.0	1.0	1.0	1.0	1.0	1.0	1.0	1.0	10.3
- сочен	1.7	1.7	1.7	1.7	1.7	1.7	1.7	1.7	1.7	1.7	17.1
(кг) - сол	57	57	57	57	57	57	57	57	57	57	570

ПЛР "Злокучене" дивеч: дива свиня

Година	2024	2025	2026	2027	2028	2029	2030	2031	2032	2033	Общо Средно
Пролетен запас	14	13	11	11	11	11	11	11	11	11	11
пол.сътн.	1   2.50	1   1.29	1   1	1   1	1   1	1   1	1   1	1   1	1   1	1   1	
♂:♀	4   10	6   7	6   6	6   6	6   6	6   6	6   6	6   6	6   6	6   6	
К пр. общ запас	0.70	0.70	0.70	0.70	0.70	0.70	0.70	0.70	0.70	0.70	0.70
Доставка	0	0	0	0	0	0	0	0	0	0	0
♂:♀	0   0	0   0	0   0	0   0	0   0	0   0	0   0	0   0	0   0	0   0	
Приплоди	10	9	8	8	8	8	8	8	8	8	80
♂:♀	5   5	4   4	4   4	4   4	4   4	4   4	4   4	4   4	4   4	4   4	
Есенен запас	24	21	19	19	19	19	19	19	19	19	19
♂:♀	9   15	10   12	9   9	9   9	9   9	9   9	9   9	9   9	9   9	9   9	
Отпад %	15	15	15	15	15	15	15	15	15	15	15.00
Отпад	4	3	3	3	3	3	3	3	3	3	29
♂:♀	2   2	2   2	1   1	1   1	1   1	1   1	1   1	1   1	1   1	1   1	
Отстрел + отпад	11	10	8	8	8	8	8	8	8	8	83
♂:♀	3   8	4   6	4   4	4   4	4   4	4   4	4   4	4   4	4   4	4   4	
Отстрел	8	7	5	5	5	5	5	5	5	5	54
♂:♀	2   6	3   4	2   2	2   2	2   2	2   2	2   2	2   2	2   2	2   2	
Фураж (т) - конц.	0.7	0.6	0.6	0.6	0.6	0.6	0.6	0.6	0.6	0.6	6.0
- груб	1.1	1.0	1.0	1.0	1.0	1.0	1.0	1.0	1.0	1.0	10.0
(кг) - сол	25	22	22	22	22	22	22	22	22	22	223

ПЛР "Злокучене" дивеч: заек

Година	2024	2025	2026	2027	2028	2029	2030	2031	2032	2033	Общо Средно
Пролетен запас	80	64	47	30	20	20	20	20	20	20	34
пол.сътн.	1   1	1   1	1   1	1   1	1   1	1   1	1   1	1   1	1   1	1   1	
♂:♀	40   40	32   32	24   24	15   15	10   10	10   10	10   10	10   10	10   10	10   10	
К пр. общ запас	0.50	0.50	0.50	0.50	0.50	0.50	0.50	0.50	0.50	0.50	0.50
Доставка	0	0	0	0	0	0	0	0	0	0	0
♂:♀	0   0	0   0	0   0	0   0	0   0	0   0	0   0	0   0	0   0	0   0	
Приплоди	40	32	24	15	10	10	10	10	10	10	170
♂:♀	20   20	16   16	12   12	7   7	5   5	5   5	5   5	5   5	5   5	5   5	
Есенен запас	120	96	71	44	30	30	30	30	30	30	51
♂:♀	60   60	48   48	35   35	22   22	15   15	15   15	15   15	15   15	15   15	15   15	
Отпад %	30	30	30	30	30	30	30	30	30	30	30.00
Отпад	36	29	21	13	9	9	9	9	9	9	153
♂:♀	18   18	14   14	11   11	7   7	5   5	5   5	5   5	5   5	5   5	5   5	
Отстрел + отпад	56	49	41	24	10	10	10	10	10	10	230
♂:♀	28   28	24   24	21   21	12   12	5   5	5   5	5   5	5   5	5   5	5   5	
Отстрел	20	20	20	11	1	1	1	1	1	1	77
♂:♀	10   10	10   10	10   10	6   6	1   1	1   1	1   1	1   1	1   1	1   1	
Фураж (т) - конц.	0.1	0.1	0.1	0.0	0.0	0.0	0.0	0.0	0.0	0.0	0.5
- груб	0.2	0.2	0.1	0.1	0.1	0.1	0.1	0.1	0.1	0.1	1.0
- сочен	0.2	0.2	0.1	0.1	0.1	0.1	0.1	0.1	0.1	0.1	1.0
(кг) - сол	1	1	0	0	0	0	0	0	0	0	4

ПЛР "Злокучене" дивеч: фазан

Година	2024	2025	2026	2027	2028	2029	2030	2031	2032	2033	Общо Средно
Пролетен запас	20	18	18	18	18	18	18	18	18	18	18
пол.съотн.	1   1	1   1	1.12   1	1.12   1	1.11   1	1.25   1	1.25   1	1.41   1	1.40   1	1.39   1	
♂:♀	10   10	9   9	9   8	10   9	10   9	10   8	10   8	10   7	10   7	11   8	
К пр. общ запас	0.70	0.70	0.70	0.70	0.70	0.70	0.70	0.70	0.70	0.70	0.70
Доставка											0
♂:♀											
Приплоди	14	13	12	13	13	12	13	12	13	13	128
♂:♀	7   7	6   6	6   6	6   6	6   6	6   6	6   6	6   6	6   6	6   6	
Есенен запас	34	31	30	31	31	30	31	30	30	31	31
♂:♀	17   17	16   16	16   15	16   15	16   15	16   14	16   14	16   13	17   14	17   14	
Отпад %	40	40	40	40	40	40	40	40	40	40	40.00
Отпад	14	13	12	12	13	12	12	12	12	12	124
♂:♀	7   7	6   6	6   6	6   6	6   6	6   6	6   6	6   6	6   6	6   6	
Отстрел + отпад	16	14	12	12	14	12	13	12	12	12	129
♂:♀	8   8	6   7	6   6	6   6	6   7	6   6	6   7	6   6	6   6	6   6	
Отстрел	2	1	0	0	1	0	1	0	0	0	5
♂:♀	1   1	1			1		1				
Фураж (т) - конц.	0.1	0.1	0.1	0.1	0.1	0.1	0.1	0.1	0.1	0.1	0.8

ПЛР "Злокучене" дивеч: яребица

Година	2024	2025	2026	2027	2028	2029	2030	2031	2032	2033	Общо Средно
Пролетен запас	80	75	69	63	55	45	34	20	20	20	48
пол.съотн.	1   1	1   1	1   1	1   1	1   1	1   1	1   1	1   1	1   1	1   1	
♂:♀	40   40	38   38	35   35	31   31	27   27	22   22	17   17	10   10	10   10	10   10	
К пр. общ запас	0.70	0.70	0.70	0.70	0.70	0.70	0.70	0.70	0.70	0.70	0.70
Доставка	0	0	0	0	0	0	0	0	0	0	0
♂:♀											
Приплоди	56	53	49	44	38	31	23	14	14	14	336
♂:♀	28   28	26   26	24   24	22   22	19   19	16   16	12   12	7   7	7   7	7   7	
Есенен запас	136	128	118	107	93	76	57	34	34	34	82
♂:♀	68   68	64   64	59   59	53   53	46   46	38   38	28   28	17   17	17   17	17   17	
Отпад %	30	30	30	30	30	30	30	30	30	30	30.00
Отпад	41	38	35	32	28	23	17	10	10	10	245
♂:♀	20   20	19   19	18   18	16   16	14   14	11   11	9   9	5   5	5   5	5   5	
Отстрел + отпад	61	58	55	52	48	43	37	14	14	14	396
♂:♀	30   30	29   29	28   28	26   26	24   24	21   21	18   18	7   7	7   7	7   7	
Отстрел	20	20	20	20	20	20	20	4	4	4	151
♂:♀	10   10	10   10	10   10	10   10	10   10	10   10	10   10	2   2	2   2	2   2	
Фураж (т) - конц.	0.2	0.2	0.1	0.1	0.1	0.1	0.0	0.0	0.0	0.0	0.9

ПЛР "Калково" дивеч: сърна

Година	2024	2025	2026	2027	2028	2029	2030	2031	2032	2033	Общо Средно
Пролетен запас	36	39	42	43	43	43	43	43	43	43	42
пол.съотн.	1   1.40	1   1.22	1   1.05	1   1	1   1	1   1	1   1	1   1	1   1	1   1	
♂:♀	15   21	18   22	20   22	22   22	22   22	22   22	22   22	22   22	22   22	22   22	
К пр. общ запас	0.43	0.43	0.43	0.43	0.43	0.43	0.43	0.43	0.43	0.43	0.43
Доставка	0   0	0   0	0   0	0   0	0   0	0   0	0   0	0   0	0   0	0   0	
♂:♀	0   0	0   0	0   0	0   0	0   0	0   0	0   0	0   0	0   0	0   0	
Приплоди	16	17	18	18	18	18	18	18	18	18	180
♂:♀	8   8	8   8	9   9	9   9	9   9	9   9	9   9	9   9	9   9	9   9	
Есенен запас	52	56	60	61	61	61	61	61	61	61	60
♂:♀	23   29	26   30	29   31	31   31	31   31	31   31	31   31	31   31	31   31	31   31	
Отпад %	20	20	20	20	20	20	20	20	20	20	20.00
Отпад	10	11	12	12	12	12	12	12	12	12	120
♂:♀	5   5	6   6	6   6	6   6	6   6	6   6	6   6	6   6	6   6	6   6	
Отстрел + отпад	12	14	17	18	18	18	18	18	18	18	173
♂:♀	5   7	6   8	8   9	9   9	9   9	9   9	9   9	9   9	9   9	9   9	
Отстрел	2	3	5	6	6	6	6	6	6	6	53
♂:♀	1   2	1   3	2   3	3   3	3   3	3   3	3   3	3   3	3   3	3   3	
Фураж (т) - конц.	0.5	0.6	0.6	0.6	0.6	0.6	0.6	0.6	0.6	0.6	5.7
- груб	1.1	1.1	1.2	1.2	1.2	1.2	1.2	1.2	1.2	1.2	11.5
- сочен	1.8	1.9	1.9	1.9	1.9	1.9	1.9	1.9	1.9	1.9	19.1
(кг) - сол	59	63	65	65	65	65	65	65	65	65	638

ПЛР "Калково" дивеч: дива свиня

Година	2024	2025	2026	2027	2028	2029	2030	2031	2032	2033	Общо Средно
Пролетен запас	13	8	8	8	8	8	8	8	8	8	9
пол.съотн.	1   1.60	1   1	1   1	1   1	1   1	1   1	1   1	1   1	1   1	1   1	
♂:♀	5   8	4   4	4   4	4   4	4   4	4   4	4   4	4   4	4   4	4   4	
К пр. общ запас	0.66	0.66	0.66	0.66	0.66	0.66	0.66	0.66	0.66	0.66	0.66
Доставка	0   0	0   0	0   0	0   0	0   0	0   0	0   0	0   0	0   0	0   0	
♂:♀	0   0	0   0	0   0	0   0	0   0	0   0	0   0	0   0	0   0	0   0	
Приплоди	9	5	5	5	5	5	5	5	5	5	56
♂:♀	4   4	3   3	3   3	3   3	3   3	3   3	3   3	3   3	3   3	3   3	
Есенен запас	22	13	13	13	13	13	13	13	13	13	14
♂:♀	9   12	7   7	7   7	7   7	7   7	7   7	7   7	7   7	7   7	7   7	
Отпад %	15	15	15	15	15	15	15	15	15	15	15.00
Отпад	3	2	2	2	2	2	2	2	2	2	21
♂:♀	2   2	1   1	1   1	1   1	1   1	1   1	1   1	1   1	1   1	1   1	
Отстрел + отпад	14	5	5	5	5	5	5	5	5	5	61
♂:♀	5   8	3   3	3   3	3   3	3   3	3   3	3   3	3   3	3   3	3   3	
Отстрел	10	3	3	3	3	3	3	3	3	3	40
♂:♀	4   7	2   2	2   2	2   2	2   2	2   2	2   2	2   2	2   2	2   2	
Фураж (т) - конц.	0.4	0.4	0.4	0.4	0.4	0.4	0.4	0.4	0.4	0.4	4.3
- груб	0.7	0.7	0.7	0.7	0.7	0.7	0.7	0.7	0.7	0.7	7.2
(кг) - сол	16	16	16	16	16	16	16	16	16	16	160

ПЛР "Калково" дивеч: заек

Година	2024	2025	2026	2027	2028	2029	2030	2031	2032	2033	Общо Средно
Пролетен запас	30	25	20	14	13	13	13	13	13	13	17
пол.съотн.	1   1	1   1	1   1	1   1	1   1	1   1	1   1	1   1	1   1	1   1	
♂:♀	15   15	13   13	10   10	7   7	7   7	7   7	7   7	7   7	7   7	7   7	
К пр. общ запас	0.58	0.58	0.58	0.58	0.58	0.58	0.58	0.58	0.58	0.58	0.58
Доставка	0	0	0	0	0	0	0	0	0	0	0
♂:♀	0   0	0   0	0   0	0   0	0   0	0   0	0   0	0   0	0   0	0   0	
Приплоди	17	15	12	8	8	8	8	8	8	8	97
♂:♀	9   9	7   7	6   6	4   4	4   4	4   4	4   4	4   4	4   4	4   4	
Есенен запас	47	40	31	22	21	21	21	21	21	21	26
♂:♀	24   24	20   20	16   16	11   11	10   10	10   10	10   10	10   10	10   10	10   10	
Отпад %	30	30	30	30	30	30	30	30	30	30	30.00
Отпад	14	12	9	7	6	6	6	6	6	6	79
♂:♀	7   7	6   6	5   5	3   3	3   3	3   3	3   3	3   3	3   3	3   3	
Отстрел + отпад	22	20	17	9	8	8	8	8	8	8	114
♂:♀	11   11	10   10	9   9	5   5	4   4	4   4	4   4	4   4	4   4	4   4	
Отстрел	8	8	8	2	1	1	1	1	1	1	35
♂:♀	4   4	4   4	4   4	1   1	1   1	1   1	1   1	1   1	1   1	1   1	
Фураж (т) - конц.	0.0	0.0	0.0	0.0	0.0	0.0	0.0	0.0	0.0	0.0	0.3
- груб	0.1	0.1	0.1	0.0	0.0	0.0	0.0	0.0	0.0	0.0	0.5
- сочен	0.1	0.1	0.1	0.0	0.0	0.0	0.0	0.0	0.0	0.0	0.5
(кг) - сол	0	0	0	0	0	0	0	0	0	0	2

ПЛР "Калково" дивеч: яребица

Година	2024	2025	2026	2027	2028	2029	2030	2031	2032	2033	Общо Средно
Пролетен запас	60	47	33	19	10	10	10	10	10	10	22
пол.съотн.	1   1	1   1	1   1	1   1	1   1	1   1	1   1	1   1	1   1	1   1	
♂:♀	30   30	24   24	17   17	10   10	5   5	5   5	5   5	5   5	5   5	5   5	
К пр. общ запас	0.50	0.50	0.50	0.50	0.50	0.50	0.50	0.50	0.50	0.50	0.50
Доставка	0	0	0	0	0	0	0	0	0	0	0
♂:♀											
Приплоди	30	24	17	10	5	5	5	5	5	5	110
♂:♀	15   15	12   12	8   8	5   5	3   3	3   3	3   3	3   3	3   3	3   3	
Есенен запас	90	71	50	29	15	15	15	15	15	15	33
♂:♀	45   45	35   35	25   25	14   14	8   8	8   8	8   8	8   8	8   8	8   8	
Отпад %	30	30	30	30	30	30	30	30	30	30	30.00
Отпад	27	21	15	9	5	5	5	5	5	5	99
♂:♀	14   14	11   11	8   8	4   4	2   2	2   2	2   2	2   2	2   2	2   2	
Отстрел + отпад	43	37	31	19	5	5	5	5	5	5	160
♂:♀	22   22	19   19	16   16	9   9	3   3	3   3	3   3	3   3	3   3	3   3	
Отстрел	16	16	16	10	1	1	1	1	1	1	61
♂:♀	8   8	8   8	8   8	5   5	0   0	0   0	0   0	0   0	0   0	0   0	
Фураж (т) - конц.	0.1	0.1	0.0	0.0	0.0	0.0	0.0	0.0	0.0	0.0	0.4

**ПЛР "Ковачевци" дивеч: благороден елен**

Година	2024	2025	2026	2027	2028	2029	2030	2031	2032	2033	Общо Средно
Пролетен запас	8	9	10	11	12	14	15	17	19	21	14
пол.съотн.	1   3.00	1   2.62	1   2.34	1   2.13	1   1.96	1   1.82	1   1.70	1   1.61	1   1.53	1   1.46	
♂:♀	2   6	2   6	3   7	4   8	4   8	5   9	6   10	7   11	8   12	9   13	
К пр. общ запас	0.24	0.24	0.24	0.24	0.24	0.24	0.24	0.24	0.24	0.24	0.24
Доставка	0	0	0	0	0	0	0	0	0	0	0
♂:♀											
Приплоди	2	2	2	3	3	3	4	4	5	5	33
♂:♀	1   1	1   1	1   1	1   1	1   1	2   2	2   2	2   2	2   2	3   3	
Есенен запас	10	11	12	14	15	17	19	21	24	27	17
♂:♀	3   7	4   8	4   8	5   9	6   10	7   11	8   12	9   13	10   14	11   15	
Отпад %	10	10	10	10	10	10	10	10	10	10	10.00
Отпад	1	1	1	1	2	2	2	2	2	3	17
♂:♀	0   0	1   1	1   1	1   1	1   1	1   1	1   1	1   1	1   1	1   1	
Отстрел + отпад	1	1	1	1	2	2	2	2	2	3	17
♂:♀	0   0	1   1	1   1	1   1	1   1	1   1	1   1	1   1	1   1	1   1	
Отстрел	0	0	0	0	0	0	0	0	0	0	0
♂:♀	0   0	0   0	0   0	0   0	0   0	0   0	0   0	0   0	0   0	0   0	
Фураж (т) - конц.	0.4	0.4	0.5	0.6	0.6	0.7	0.8	0.9	1.0	1.1	6.9
- груб	0.8	0.9	1.0	1.1	1.2	1.4	1.5	1.7	1.9	2.2	13.8
- сочен	2.0	2.2	2.5	2.8	3.1	3.5	3.9	4.3	4.8	5.4	34.4
(кг) - сол	27	30	33	37	41	46	51	57	64	72	459

**ПЛР "Ковачевци" дивеч: сърна**

Година	2024	2025	2026	2027	2028	2029	2030	2031	2032	2033	Общо Средно
Пролетен запас	55	56	59	61	64	67	70	73	76	79	66
пол.съотн.	1   1.75	1   1.52	1   1.37	1   1.24	1   1.13	1   1.04	1.05   1	1.14   1	1.23   1	1.32   1	
♂:♀	20   35	22   34	25   34	27   34	30   34	33   34	36   34	39   34	42   34	45   34	
К пр. общ запас	0.36	0.36	0.36	0.36	0.36	0.36	0.36	0.36	0.36	0.35	0.36
Доставка	0	0	0	0	0	0	0	0	0	0	0
♂:♀	0   0	0   0	0   0	0   0	0   0	0   0	0   0	0   0	0   0	0   0	
Приплоди	20	20	21	22	23	24	25	26	27	28	236
♂:♀	10   10	10   10	11   11	11   11	11   11	12   12	12   12	13   13	14   14	14   14	
Есенен запас	75	77	80	84	87	91	94	98	103	107	89
♂:♀	30   45	33   44	35   45	38   45	42   45	45   46	48   46	52   47	55   48	59   48	
Отпад %	20	20	20	20	20	20	20	20	20	20	20.00
Отпад	15	15	16	17	17	18	19	20	21	21	179
♂:♀	7   7	8   8	8   8	8   8	9   9	9   9	9   9	10   10	10   10	11   11	
Отстрел + отпад	18	18	19	19	20	21	22	23	24	25	208
♂:♀	7   11	8   10	8   11	8   11	9   11	9   12	9   12	10   13	10   14	11   14	
Отстрел	3	3	3	3	3	3	3	3	3	3	29
♂:♀	3   3	3   3	3   3	3   3	3   3	3   3	3   3	3   3	3   3	3   3	
Фураж (т) - конц.	0.8	0.8	0.8	0.9	0.9	0.9	1.0	1.0	1.1	1.1	9.3
- груб	1.5	1.6	1.7	1.7	1.8	1.9	2.0	2.0	2.1	2.2	18.5
- сочен	2.5	2.6	2.8	2.9	3.0	3.1	3.3	3.4	3.6	3.7	30.9
(кг) - сол	85	88	92	96	100	104	109	114	118	123	1030

ПЛР "Ковачевци" дивеч: дива свиня

Година	2024	2025	2026	2027	2028	2029	2030	2031	2032	2033	Общо Средно
Пролетен запас	14	20	28	22	22	22	22	22	22	22	22
пол.сътн.	1   1.33	1   1.22	1   1.15	1   1	1   1	1   1	1   1	1   1	1   1	1   1	
♂:♀	6   8	9   11	13   15	11   11	11   11	11   11	11   11	11   11	11   11	11   11	
К пр. общ запас	0.66	0.66	0.66	0.66	0.66	0.66	0.66	0.66	0.66	0.66	0.66
Доставка	0	0	0	0	0	0	0	0	0	0	0
♂:♀	0   0	0   0	0   0	0   0	0   0	0   0	0   0	0   0	0   0	0   0	
Приплоди	9	13	19	15	15	15	15	15	15	15	143
♂:♀	5   5	7   7	9   9	7   7	7   7	7   7	7   7	7   7	7   7	7   7	
Есенен запас	23	33	46	37	37	37	37	37	37	37	36
♂:♀	11   13	15   17	22   24	18   18	18   18	18   18	18   18	18   18	18   18	18   18	
Отпад %	15	15	15	15	15	15	15	15	15	15	15.00
Отпад	3	5	7	5	5	5	5	5	5	5	54
♂:♀	2   2	2   2	3   3	3   3	3   3	3   3	3   3	3   3	3   3	3   3	
Отстрел + отпад	3	5	24	15	15	15	15	15	15	15	135
♂:♀	2   2	2   2	11   13	7   7	7   7	7   7	7   7	7   7	7   7	7   7	
Отстрел	0	0	18	9	9	9	9	9	9	9	81
♂:♀			8   10	5   5	5   5	5   5	5   5	5   5	5   5	5   5	
Фураж (т) - конц.	1.1	1.5	1.2	1.2	1.2	1.2	1.2	1.2	1.2	1.2	12.1
- груб	1.8	2.5	2.0	2.0	2.0	2.0	2.0	2.0	2.0	2.0	20.1
(кг) - сол	40	56	44	44	44	44	44	44	44	44	447

ПЛР "Ковачевци" дивеч: заек

Година	2024	2025	2026	2027	2028	2029	2030	2031	2032	2033	Общо Средно
Пролетен запас	150	128	104	79	72	72	72	72	72	72	89
пол.сътн.	1   1	1   1	1   1	1   1	1   1	1   1	1   1	1   1	1   1	1   1	
♂:♀	75   75	64   64	52   52	40   40	36   36	36   36	36   36	36   36	36   36	36   36	
К пр. общ запас	0.50	0.50	0.50	0.50	0.50	0.50	0.50	0.50	0.50	0.50	0.50
Доставка	0	0	0	0	0	0	0	0	0	0	0
♂:♀	0   0	0   0	0   0	0   0	0   0	0   0	0   0	0   0	0   0	0   0	
Приплоди	75	64	52	40	36	36	36	36	36	36	446
♂:♀	38   38	32   32	26   26	20   20	18   18	18   18	18   18	18   18	18   18	18   18	
Есенен запас	225	191	156	119	108	108	108	108	108	108	134
♂:♀	113   113	96   96	78   78	59   59	54   54	54   54	54   54	54   54	54   54	54   54	
Отпад %	30	30	30	30	30	30	30	30	30	30	30.00
Отпад	68	57	47	36	32	32	32	32	32	32	402
♂:♀	34   34	29   29	23   23	18   18	16   16	16   16	16   16	16   16	16   16	16   16	
Отстрел + отпад	98	87	77	47	36	36	36	36	36	36	524
♂:♀	49   49	44   44	38   38	23   23	18   18	18   18	18   18	18   18	18   18	18   18	
Отстрел	30	30	30	11	4	4	4	4	4	4	123
♂:♀	15   15	15   15	15   15	6   6	2   2	2   2	2   2	2   2	2   2	2   2	
Фураж (т) - конц.	0.2	0.2	0.1	0.1	0.1	0.1	0.1	0.1	0.1	0.1	1.5
- груб	0.5	0.4	0.3	0.3	0.3	0.3	0.3	0.3	0.3	0.3	2.9
- сочен	0.5	0.4	0.3	0.3	0.3	0.3	0.3	0.3	0.3	0.3	2.9
(кг) - сол	2	2	1	1	1	1	1	1	1	1	12

ПЛР "Ковачевци" дивеч: фазан

Година	2024	2025	2026	2027	2028	2029	2030	2031	2032	2033	Общо Средно
Пролетен запас	30	31	31	32	32	33	34	34	35	36	33
пол.съотн.	1   1	1   1	1   1	1   1	1   1	1   1	1   1	1   1	1   1	1   1	
♂:♀	15   15	15   15	16   16	16   16	16   16	17   17	17   17	17   17	18   18	18   18	
К пр. общ запас	0.70	0.70	0.70	0.70	0.70	0.70	0.70	0.70	0.70	0.70	0.70
Доставка											0
♂:♀											
Приплоди	21	21	22	22	23	23	24	24	25	25	230
♂:♀	11   11	11   11	11   11	11   11	11   11	12   12	12   12	12   12	12   12	13   13	
Есенен запас	51	52	53	54	55	56	57	59	60	61	56
♂:♀	26   26	26   26	27   27	27   27	28   28	28   28	29   29	29   29	30   30	30   30	
Отпад %	40	40	40	40	40	40	40	40	40	40	40.00
Отпад	20	21	21	22	22	23	23	23	24	24	223
♂:♀	10   10	10   10	11   11	11   11	11   11	11   11	11   11	12   12	12   12	12   12	
Отстрел + отпад	20	21	21	22	22	23	23	23	24	24	223
♂:♀	10   10	10   10	11   11	11   11	11   11	11   11	11   11	12   12	12   12	12   12	
Отстрел	0	0	0	0	0	0	0	0	0	0	0
♂:♀											
Фураж (т) - конц.	0.1	0.1	0.1	0.1	0.1	0.2	0.2	0.2	0.2	0.2	1.5

ПЛР "Ковачевци" дивеч: яребица

Година	2024	2025	2026	2027	2028	2029	2030	2031	2032	2033	Общо Средно
Пролетен запас	200	170	139	105	79	79	79	79	79	79	109
пол.съотн.	1   1	1   1	1   1	1   1	1   1	1   1	1   1	1   1	1   1	1   1	
♂:♀	100   100	85   85	69   69	53   53	40   40	40   40	40   40	40   40	40   40	40   40	
К пр. общ запас	0.50	0.50	0.50	0.50	0.50	0.50	0.50	0.50	0.50	0.50	0.50
Доставка	0	0	0	0	0	0	0	0	0	0	0
♂:♀											
Приплоди	100	85	69	53	40	40	40	40	40	40	544
♂:♀	50   50	43   43	35   35	26   26	20   20	20   20	20   20	20   20	20   20	20   20	
Есенен запас	300	255	208	158	119	119	119	119	119	119	163
♂:♀	150   150	128   128	104   104	79   79	59   59	59   59	59   59	59   59	59   59	59   59	
Отпад %	30	30	30	30	30	30	30	30	30	30	30.00
Отпад	90	77	62	47	36	36	36	36	36	36	490
♂:♀	45   45	38   38	31   31	24   24	18   18	18   18	18   18	18   18	18   18	18   18	
Отстрел + отпад	130	117	102	79	40	40	40	40	40	40	665
♂:♀	65   65	58   58	51   51	40   40	20   20	20   20	20   20	20   20	20   20	20   20	
Отстрел	40	40	40	32	4	4	4	4	4	4	175
♂:♀	20   20	20   20	20   20	16   16	2   2	2   2	2   2	2   2	2   2	2   2	
Фураж (т) - конц.	0.4	0.3	0.2	0.2	0.2	0.2	0.2	0.2	0.2	0.2	2.2

ПЛР "Поповяне" вид дивеч: благороден елен

Година	2024	2025	2026	2027	2028	2029	2030	2031	2032	2033	Общо Средно
Пролетен запас	6	7	7	8	9	10	12	13	15	17	10
пол.съотн.	1   2.00	1   1.85	1   1.73	1   1.63	1   1.55	1   1.47	1   1.41	1   1.36	1   1.31	1   1.27	
♂:♀	2   4	2   4	3   5	3   5	4   6	4   6	5   7	6   8	6   8	7   9	
К пр. общ запас	0.24	0.24	0.24	0.24	0.24	0.24	0.25	0.25	0.25	0.25	0.24
Доставка	0	0	0	0	0	0	0	0	0	0	
♂:♀											
Приплоди	1	2	2	2	2	3	3	3	4	4	26
♂:♀	1   1	1   1	1   1	1   1	1   1	1   1	1   1	2   2	2   2	2   2	
Есенен запас	7	8	9	10	12	13	15	16	18	21	13
♂:♀	3   5	3   5	4   6	4   6	5   7	5   7	6   8	7   9	8   10	9   11	
Отпад %	10	10	10	10	10	10	10	10	10	10	10.00
Отпад	1	1	1	1	1	1	1	2	2	2	13
♂:♀	0   0	0   0	0   0	1   1	1   1	1   1	1   1	1   1	1   1	1   1	
Отстрел + отпад	1	1	1	1	1	1	1	2	2	2	13
♂:♀	0   0	0   0	0   0	1   1	1   1	1   1	1   1	1   1	1   1	1   1	
Отстрел	0	0	0	0	0	0	0	0	0	0	0
♂:♀	0   0	0   0	0   0	0   0	0   0	0   0	0   0	0   0	0   0	0   0	
Фураж (т) - конц.	0.3	0.3	0.4	0.4	0.5	0.5	0.6	0.7	0.7	0.8	5.3
- груб	0.6	0.7	0.8	0.8	0.9	1.1	1.2	1.3	1.5	1.7	10.5
- сочен	1.5	1.7	1.9	2.1	2.3	2.6	2.9	3.3	3.7	4.2	26.3
(кг) - сол	20	22	25	28	31	35	39	44	50	56	351

ПЛР "Поповяне" вид дивеч: сърна

Година	2024	2025	2026	2027	2028	2029	2030	2031	2032	2033	Общо Средно
Пролетен запас	55	56	58	61	65	65	65	65	65	65	62
пол.съотн.	1   1.50	1   1.36	1   1.25	1   1.16	1   1	1   1	1   1	1   1	1   1	1   1	
♂:♀	22   33	24   33	26   33	28   33	33   33	33   33	33   33	33   33	33   33	33   33	
К пр. общ запас	0.34	0.34	0.34	0.34	0.34	0.34	0.34	0.34	0.34	0.34	0.34
Доставка	0	0	0	0	0	0	0	0	0	0	0
♂:♀	0   0	0   0	0   0	0   0	0   0	0   0	0   0	0   0	0   0	0   0	
Приплоди	18	19	20	21	22	22	22	22	22	22	211
♂:♀	9   9	10   10	10   10	10   10	11   11	11   11	11   11	11   11	11   11	11   11	
Есенен запас	73	76	78	81	87	87	87	87	87	87	83
♂:♀	31   42	33   42	36   42	38   43	43   43	44   44	44   44	44   44	44   44	44   44	
Отпад %	20	20	20	20	20	20	20	20	20	20	20.00
Отпад	15	15	16	16	17	17	17	17	17	17	166
♂:♀	7   7	8   8	8   8	8   8	9   9	9   9	9   9	9   9	9   9	9   9	
Отстрел + отпад	17	17	18	16	22	22	22	22	22	22	201
♂:♀	7   10	8   10	8   10	6   10	11   11	11   11	11   11	11   11	11   11	11   11	
Отстрел	2	2	2	0	4	5	5	5	5	5	34
♂:♀	2   2	2   2	2   2	2   2	2   2	2   2	2   2	2   2	2   2	2   2	
Фураж (т) - конц.	0.8	0.8	0.8	0.9	0.9	0.9	0.9	0.9	0.9	0.9	8.5
- груб	1.5	1.6	1.6	1.8	1.8	1.8	1.8	1.8	1.8	1.8	17.0
- сочен	2.5	2.6	2.7	2.9	2.9	2.9	2.9	2.9	2.9	2.9	28.4
(кг) - сол	85	88	91	98	98	98	98	98	98	98	945

ПЛР "Поповяне" вид дивеч: дива свиня

Година	2024	2025	2026	2027	2028	2029	2030	2031	2032	2033	Общо Средно
Пролетен запас	15	19	24	21	21	21	21	21	21	21	21
пол.сътн.	1   2.00	1   1.20	1.29   1	1   1	1   1	1   1	1   1	1   1	1   1	1   1	
♂:♀	5   10	9   11	14   11	11   11	11   11	11   11	11   11	11   11	11   11	11   11	
К пр. общ запас	0.76	0.76	0.76	0.76	0.76	0.76	0.76	0.76	0.76	0.76	0.76
Доставка	0	0	0	0	0	0	0	0	0	0	0
♂:♀	0   0	0   0	0   0	0   0	0   0	0   0	0   0	0   0	0   0	0   0	
Приплоди	11	15	18	16	16	16	16	16	16	16	156
♂:♀	6   6	7   7	9   9	8   8	8   8	8   8	8   8	8   8	8   8	8   8	
Есенен запас	26	34	42	37	37	37	37	37	37	37	36
♂:♀	11   16	16   18	23   20	18   18	18   18	18   18	18   18	18   18	18   18	18   18	
Отпад %	15	15	15	15	15	15	15	15	15	15	15.00
Отпад	4	5	6	6	6	6	6	6	6	6	54
♂:♀	2   2	3   3	3   3	3   3	3   3	3   3	3   3	3   3	3   3	3   3	
Отстрел + отпад	7	10	21	16	16	16	16	16	16	16	150
♂:♀	2   5	3   7	12   9	8   8	8   8	8   8	8   8	8   8	8   8	8   8	
Отстрел	3	5	15	10	10	10	10	10	10	10	96
♂:♀	1   3	1   5	9   6	5   5	5   5	5   5	5   5	5   5	5   5	5   5	
Фураж (т) - конц.	1.0	1.3	1.1	1.1	1.1	1.1	1.1	1.1	1.1	1.1	11.4
- груб	1.7	2.2	1.9	1.9	1.9	1.9	1.9	1.9	1.9	1.9	19.0
(кг) - сол	38	48	42	42	42	42	42	42	42	42	422

ПЛР "Поповяне" вид дивеч: заек

Година	2024	2025	2026	2027	2028	2029	2030	2031	2032	2033	Общо Средно
Пролетен запас	110	107	107	107	107	107	107	107	107	107	107
пол.сътн.	1   1	1   1	1   1	1   1	1   1	1   1	1   1	1   1	1   1	1   1	
♂:♀	55   55	54   54	54   54	54   54	54   54	54   54	54   54	54   54	54   54	54   54	
К пр. общ запас	0.50	0.50	0.50	0.50	0.50	0.50	0.50	0.50	0.50	0.50	0.50
Доставка	0	0	0	0	0	0	0	0	0	0	0
♂:♀	0   0	0   0	0   0	0   0	0   0	0   0	0   0	0   0	0   0	0   0	
Приплоди	55	54	54	54	54	54	54	54	54	54	537
♂:♀	28   28	27   27	27   27	27   27	27   27	27   27	27   27	27   27	27   27	27   27	
Есенен запас	165	161	161	161	161	161	161	161	161	161	161
♂:♀	83   83	80   80	80   80	80   80	80   80	80   80	80   80	80   80	80   80	80   80	
Отпад %	30	30	30	30	30	30	30	30	30	30	30.00
Отпад	50	48	48	48	48	48	48	48	48	48	483
♂:♀	25   25	24   24	24   24	24   24	24   24	24   24	24   24	24   24	24   24	24   24	
Отстрел + отпад	58	54	54	54	54	54	54	54	54	54	540
♂:♀	29   29	27   27	27   27	27   27	27   27	27   27	27   27	27   27	27   27	27   27	
Отстрел	9	5	5	5	5	5	5	5	5	5	57
♂:♀	4   4	3   3	3   3	3   3	3   3	3   3	3   3	3   3	3   3	3   3	
Фураж (т) - конц.	0.2	0.2	0.2	0.2	0.2	0.2	0.2	0.2	0.2	0.2	1.9
- груб	0.4	0.4	0.4	0.4	0.4	0.4	0.4	0.4	0.4	0.4	3.9
- сочен	0.4	0.4	0.4	0.4	0.4	0.4	0.4	0.4	0.4	0.4	3.9
(кг) - сол	2	2	2	2	2	2	2	2	2	2	16

ПЛР "Поповяне" вид дивеч: фазан

Година	2024	2025	2026	2027	2028	2029	2030	2031	2032	2033	Общо Средно
Пролетен запас	30	31	31	32	32	33	34	34	35	36	33
пол.съотн.	1   1	1   1	1   1	1   1	1   1	1   1	1   1	1   1	1   1	1   1	
♂:♀	15   15	15   15	16   16	16   16	16   16	17   17	17   17	17   17	18   18	18   18	
К пр. общ запас	0.70	0.70	0.70	0.70	0.70	0.70	0.70	0.70	0.70	0.70	0.70
Доставка											0
♂:♀											
Приплоди	21	21	22	22	23	23	24	24	25	25	230
♂:♀	11   11	11   11	11   11	11   11	11   11	12   12	12   12	12   12	12   12	13   13	
Есенен запас	51	52	53	54	55	56	57	59	60	61	56
♂:♀	26   26	26   26	27   27	27   27	28   28	28   28	29   29	29   29	30   30	30   30	
Отпад %	40	40	40	40	40	40	40	40	40	40	40.00
Отпад	20	21	21	22	22	23	23	23	24	24	223
♂:♀	10   10	10   10	11   11	11   11	11   11	11   11	11   11	12   12	12   12	12   12	
Отстрел + отпад	20	21	21	22	22	23	23	23	24	24	223
♂:♀	10   10	10   10	11   11	11   11	11   11	11   11	11   11	12   12	12   12	12   12	
Отстрел	0	0	0	0	0	0	0	0	0	0	0
♂:♀											
Фураж (т) - конц.	0.1	0.1	0.1	0.1	0.1	0.2	0.2	0.2	0.2	0.2	1.5

ПЛР "Поповяне" вид дивеч: яребица

Година	2024	2025	2026	2027	2028	2029	2030	2031	2032	2033	Общо Средно
Пролетен запас	230	202	172	140	107	102	102	102	102	102	136
пол.съотн.	1   1	1   1	1   1	1   1	1   1	1   1	1   1	1   1	1   1	1   1	
♂:♀	115   115	101   101	86   86	70   70	54   54	51   51	51   51	51   51	51   51	51   51	
К пр. общ запас	0.50	0.50	0.50	0.50	0.50	0.50	0.50	0.50	0.50	0.50	0.50
Доставка	0	0	0	0	0	0	0	0	0	0	0
♂:♀											
Приплоди	115	101	86	70	54	51	51	51	51	51	680
♂:♀	58   58	50   50	43   43	35   35	27   27	26   26	26   26	26   26	26   26	26   26	
Есенен запас	345	302	257	210	161	153	153	153	153	153	204
♂:♀	173   173	151   151	129   129	105   105	80   80	77   77	77   77	77   77	77   77	77   77	
Отпад %	30	30	30	30	30	30	30	30	30	30	30.00
Отпад	104	91	77	63	48	46	46	46	46	46	612
♂:♀	52   52	45   45	39   39	32   32	24   24	23   23	23   23	23   23	23   23	23   23	
Отстрел + отпад	144	131	117	103	59	51	51	51	51	51	808
♂:♀	72   72	65   65	59   59	52   52	29   29	26   26	26   26	26   26	26   26	26   26	
Отстрел	40	40	40	40	11	5	5	5	5	5	196
♂:♀	20   20	20   20	20   20	20   20	5   5	3   3	3   3	3   3	3   3	3   3	
Фураж (т) - конц.	0.5	0.4	0.3	0.2	0.2	0.2	0.2	0.2	0.2	0.2	2.8

ПЛР "Ярлово" вид дивеч: благороден елен

Година	2024	2025	2026	2027	2028	2029	2030	2031	2032	2033	Общо Средно
Пролетен запас	5	6	6	7	8	9	10	11	12	13	9
пол.съотн.	1   4.00	1   3.33	1   2.86	1   2.53	1   2.28	1   2.08	1   1.92	1   1.79	1   1.68	1   1.59	
♂:♀	1   4	1   4	2   5	2   5	2   5	3   6	3   6	4   7	4   7	5   8	
К пр. общ запас	0.24	0.24	0.24	0.24	0.24	0.24	0.24	0.24	0.24	0.24	0.24
Доставка	0	0	0	0	0	0	0	0	0	0	
♂:♀											
Приплоди	1	1	1	2	2	2	2	3	3	3	20
♂:♀	1   1	1   1	1   1	1   1	1   1	1   1	1   1	1   1	1   1	2   2	
Есенен запас	6	7	8	9	10	11	12	13	15	16	11
♂:♀	2   5	2   5	2   5	3   6	3   6	4   7	4   7	5   8	6   9	7   10	
Отпад %	10	10	10	10	10	10	10	10	10	10	10.00
Отпад	1	1	1	1	1	1	1	1	1	2	11
♂:♀	0   0	0   0	0   0	0   0	0   0	1   1	1   1	1   1	1   1	1   1	
Отстрел + отпад	1	1	1	1	1	1	1	1	1	2	11
♂:♀	0   0	0   0	0   0	0   0	0   0	1   1	1   1	1   1	1   1	1   1	
Отстрел	0	0	0	0	0	0	0	0	0	0	0
♂:♀	0   0	0   0	0   0	0   0	0   0	0   0	0   0	0   0	0   0	0   0	
Фураж (т) - конц.	0.3	0.3	0.3	0.3	0.4	0.4	0.5	0.5	0.6	0.7	4.3
- груб	0.5	0.6	0.6	0.7	0.8	0.9	1.0	1.1	1.2	1.3	8.5
- сочен	1.3	1.4	1.6	1.7	1.9	2.1	2.4	2.7	3.0	3.3	21.3
(кг) - сол	17	19	21	23	26	29	32	35	40	44	285

ПЛР "Ярлово" вид дивеч: сърна

Година	2024	2025	2026	2027	2028	2029	2030	2031	2032	2033	Общо Средно
Пролетен запас	35	31	25	22	21	21	21	21	21	21	24
пол.съотн.	1   2.18	1   1.68	1   1.27	1   1.09	1   1	1   1	1   1	1   1	1   1	1   1	
♂:♀	11   24	12   20	11   14	11   11	11   11	11   11	11   11	11   11	11   11	11   11	
К пр. общ запас	0.37	0.37	0.37	0.37	0.37	0.37	0.37	0.37	0.37	0.37	0.37
Доставка	0	0	0	0	0	0	0	0	0	0	0
♂:♀	0   0	0   0	0   0	0   0	0   0	0   0	0   0	0   0	0   0	0   0	
Приплоди	13	12	9	8	8	8	8	8	8	8	89
♂:♀	6   6	6   6	5   5	4   4	4   4	4   4	4   4	4   4	4   4	4   4	
Есенен запас	48	43	35	30	29	29	29	29	29	29	33
♂:♀	17   30	17   25	16   19	15   16	14   14	14   14	14   14	14   14	14   14	14   14	
Отпад %	20	20	20	20	20	20	20	20	20	20	20.00
Отпад	10	9	7	6	6	6	6	6	6	6	66
♂:♀	5   5	4   4	3   3	3   3	3   3	3   3	3   3	3   3	3   3	3   3	
Отстрел + отпад	17	18	13	9	8	8	8	8	8	8	103
♂:♀	6   11	6   11	5   7	4   5	4   4	4   4	4   4	4   4	4   4	4   4	
Отстрел	7	9	6	3	2	2	2	2	2	2	37
♂:♀	1   6	2   7	2   4	1   2	1   1	1   1	1   1	1   1	1   1	1   1	
Фураж (т) - конц.	0.4	0.3	0.3	0.3	0.3	0.3	0.3	0.3	0.3	0.3	3.0
- груб	0.8	0.7	0.6	0.6	0.6	0.6	0.6	0.6	0.6	0.6	6.1
- сочен	1.4	1.1	1.0	0.9	0.9	0.9	0.9	0.9	0.9	0.9	10.2
(кг) - сол	47	38	33	32	32	32	32	32	32	32	338

ПЛР "Ярлово" вид дивеч: дива свиня

Година	2024	2025	2026	2027	2028	2029	2030	2031	2032	2033	Общо Средно
Пролетен запас	15	15	15	7	7	7	7	7	7	7	9
пол.съотн.	1   2.00	1   1.14	1   1	1   1	1   1	1   1	1   1	1   1	1   1	1   1	
♂:♀	5   10	7   8	8   8	4   4	4   4	4   4	4   4	4   4	4   4	4   4	
К пр. общ запас	0.84	0.84	0.84	0.84	0.84	0.84	0.84	0.84	0.84	0.84	0.84
Доставка	0	0	0	0	0	0	0	0	0	0	0
♂:♀	0   0	0   0	0   0	0   0	0   0	0   0	0   0	0   0	0   0	0   0	
Приплоди	13	13	13	6	6	6	6	6	6	6	80
♂:♀	6   6	7   7	6   6	3   3	3   3	3   3	3   3	3   3	3   3	3   3	
Есенен запас	28	28	28	13	13	13	13	13	13	13	17
♂:♀	11   16	14   15	14   14	6   6	6   6	6   6	6   6	6   6	6   6	6   6	
Отпад %	15	15	15	15	15	15	15	15	15	15	15.00
Отпад	4	4	4	2	2	2	2	2	2	2	26
♂:♀	2   2	2   2	2   2	1   1	1   1	1   1	1   1	1   1	1   1	1   1	
Отстрел + отпад	12	13	21	6	6	6	6	6	6	6	88
♂:♀	4   8	6   7	10   10	3   3	3   3	3   3	3   3	3   3	3   3	3   3	
Отстрел	8	9	17	4	4	4	4	4	4	4	61
♂:♀	2   6	4   5	8   8	2   2	2   2	2   2	2   2	2   2	2   2	2   2	
Фураж (т) - конц.	0.8	0.8	0.4	0.4	0.4	0.4	0.4	0.4	0.4	0.4	4.7
- груб	1.4	1.4	0.6	0.6	0.6	0.6	0.6	0.6	0.6	0.6	7.8
(кг) - сол	31	30	14	14	14	14	14	14	14	14	173

ПЛР "Ярлово" вид дивеч: заек

Година	2024	2025	2026	2027	2028	2029	2030	2031	2032	2033	Общо Средно
Пролетен запас	110	106	101	96	96	96	96	96	96	96	99
пол.съотн.	1   1	1   1	1   1	1   1	1   1	1   1	1   1	1   1	1   1	1   1	
♂:♀	55   55	53   53	50   50	48   48	48   48	48   48	48   48	48   48	48   48	48   48	
К пр. общ запас	0.50	0.50	0.50	0.50	0.50	0.50	0.50	0.50	0.50	0.50	0.50
Доставка	0	0	0	0	0	0	0	0	0	0	0
♂:♀	0   0	0   0	0   0	0   0	0   0	0   0	0   0	0   0	0   0	0   0	
Приплоди	55	53	50	48	48	48	48	48	48	48	494
♂:♀	28   28	26   26	25   25	24   24	24   24	24   24	24   24	24   24	24   24	24   24	
Есенен запас	165	158	151	144	144	144	144	144	144	144	148
♂:♀	83   83	79   79	76   76	72   72	72   72	72   72	72   72	72   72	72   72	72   72	
Отпад %	30	30	30	30	30	30	30	30	30	30	30.00
Отпад	50	47	45	43	43	43	43	43	43	43	445
♂:♀	25   25	24   24	23   23	22   22	22   22	22   22	22   22	22   22	22   22	22   22	
Отстрел + отпад	60	57	55	48	48	48	48	48	48	48	508
♂:♀	30   30	29   29	28   28	24   24	24   24	24   24	24   24	24   24	24   24	24   24	
Отстрел	10	10	10	5	5	5	5	5	5	5	63
♂:♀	5   5	5   5	5   5	2   2	2   2	2   2	2   2	2   2	2   2	2   2	
Фураж (т) - конц.	0.2	0.2	0.2	0.2	0.2	0.2	0.2	0.2	0.2	0.2	1.8
- груб	0.4	0.4	0.3	0.3	0.3	0.3	0.3	0.3	0.3	0.3	3.5
- сочен	0.4	0.4	0.3	0.3	0.3	0.3	0.3	0.3	0.3	0.3	3.5
(кг) - сол	2	2	1	1	1	1	1	1	1	1	15

ПЛР "Ярлово" вид дивеч: фазан

Година	2024	2025	2026	2027	2028	2029	2030	2031	2032	2033	Общо Средно
Пролетен запас	20	20	21	21	22	22	23	23	23	24	22
пол.съотн.	1   1	1   1	1   1	1   1	1   1	1   1	1   1	1   1	1   1	1   1	
♂:♀	10   10	10   10	10   10	11   11	11   11	11   11	11   11	11   11	12   12	12   12	
К пр. общ запас	0.70	0.70	0.70	0.70	0.70	0.70	0.70	0.70	0.70	0.70	0.70
Доставка											0
♂:♀											
Приплоди	14	14	15	15	15	15	16	16	16	17	153
♂:♀	7   7	7   7	7   7	7   7	8   8	8   8	8   8	8   8	8   8	8   8	
Есенен запас	34	35	35	36	37	38	38	39	40	41	37
♂:♀	17   17	17   17	18   18	18   18	18   18	19   19	19   19	20   20	20   20	20   20	
Отпад %	40	40	40	40	40	40	40	40	40	40	40.00
Отпад	14	14	14	14	15	15	15	16	16	16	149
♂:♀	7   7	7   7	7   7	7   7	7   7	8   8	8   8	8   8	8   8	8   8	
Отстрел + отпад	14	14	14	14	15	15	15	16	16	16	149
♂:♀	7   7	7   7	7   7	7   7	7   7	8   8	8   8	8   8	8   8	8   8	
Отстрел	0	0	0	0	0	0	0	0	0	0	0
♂:♀											
Фураж (т) - конц.	0.1	0.1	0.1	0.1	0.1	0.1	0.1	0.1	0.1	0.1	1.0

ПЛР "Ярлово" вид дивеч: яребица

Година	2024	2025	2026	2027	2028	2029	2030	2031	2032	2033	Общо Средно
Пролетен запас	220	191	161	129	106	106	106	106	106	106	134
пол.съотн.	1   1	1   1	1   1	1   1	1   1	1   1	1   1	1   1	1   1	1   1	
♂:♀	110   110	96   96	80   80	64   64	53   53	53   53	53   53	53   53	53   53	53   53	
К пр. общ запас	0.50	0.50	0.50	0.50	0.50	0.50	0.50	0.50	0.50	0.50	0.50
Доставка	0	0	0	0	0	0	0	0	0	0	0
♂:♀											
Приплоди	110	96	80	64	53	53	53	53	53	53	668
♂:♀	55   55	48   48	40   40	32   32	27   27	27   27	27   27	27   27	27   27	27   27	
Есенен запас	330	287	241	193	159	159	159	159	159	159	200
♂:♀	165   165	143   143	120   120	96   96	80   80	80   80	80   80	80   80	80   80	80   80	
Отпад %	30	30	30	30	30	30	30	30	30	30	30.00
Отпад	99	86	72	58	48	48	48	48	48	48	601
♂:♀	50   50	43   43	36   36	29   29	24   24	24   24	24   24	24   24	24   24	24   24	
Отстрел + отпад	139	126	112	87	53	53	53	53	53	53	782
♂:♀	70   70	63   63	56   56	43   43	27   27	27   27	27   27	27   27	27   27	27   27	
Отстрел	40	40	40	29	5	5	5	5	5	5	181
♂:♀	20   20	20   20	20   20	15   15	3   3	3   3	3   3	3   3	3   3	3   3	
Фураж (т) - конц.	0.4	0.4	0.3	0.2	0.2	0.2	0.2	0.2	0.2	0.2	2.7

ПЛР "Яребковица" вид дивеч: благороден елен

Година	2024	2025	2026	2027	2028	2029	2030	2031	2032	2033	Общо Средно
Пролетен запас	5	6	6	7	8	9	10	11	13	14	9
пол.съотн.	1   1.50	1   1.43	1   1.37	1   1.33	1   1.29	1   1.25	1   1.22	1   1.19	1   1.17	1   1.15	
♂:♀	2   3	2   3	3   4	3   4	4   5	4   5	5   6	5   6	6   7	7   8	
К пр. общ запас	0.25	0.25	0.25	0.25	0.25	0.25	0.25	0.25	0.25	0.25	0.25
Доставка	0	0	0	0	0	0	0	0	0	0	0
♂:♀											
Приплоди	1	1	2	2	2	2	3	3	3	4	22
♂:♀	1   1	1   1	1   1	1   1	1   1	1   1	1   1	1   1	2   2	2   2	
Есенен запас	6	7	8	9	10	11	13	14	16	18	11
♂:♀	3   4	3   4	3   4	4   5	4   5	5   6	6   7	7   8	8   9	8   9	
Отпад %	10	10	10	10	10	10	10	10	10	10	10.00
Отпад	1	1	1	1	1	1	1	1	2	2	11
♂:♀	0   0	0   0	0   0	0   0	0   0	1   1	1   1	1   1	1   1	1   1	
Отстрел + отпад	1	1	1	1	1	1	1	1	2	2	11
♂:♀	0   0	0   0	0   0	0   0	0   0	1   1	1   1	1   1	1   1	1   1	
Отстрел	0	0	0	0	0	0	0	0	0	0	0
♂:♀	0   0	0   0	0   0	0   0	0   0	0   0	0   0	0   0	0   0	0   0	
Фураж (т) - конц.	0.3	0.3	0.3	0.4	0.4	0.5	0.5	0.6	0.6	0.7	4.5
- груб	0.5	0.6	0.6	0.7	0.8	0.9	1.0	1.2	1.3	1.5	9.1
- сочен	1.3	1.4	1.6	1.8	2.0	2.3	2.6	2.9	3.2	3.6	22.7
(кг) - сол	17	19	21	24	27	30	34	38	43	48	303

ПЛР "Яребковица" вид дивеч: сърна

Година	2024	2025	2026	2027	2028	2029	2030	2031	2032	2033	Общо Средно
Пролетен запас	47	39	29	19	19	19	19	19	19	19	25
пол.съотн.	1   1.61	1   1.52	1   1.41	1   1.23	1   1	1   1	1   1	1   1	1   1	1   1	
♂:♀	18   29	15   23	12   17	9   11	10   10	10   10	10   10	10   10	10   10	10   10	
К пр. общ запас	0.37	0.37	0.37	0.37	0.37	0.37	0.37	0.37	0.37	0.37	0.37
Доставка	0	0	0	0	0	0	0	0	0	0	0
♂:♀	0   0	0   0	0   0	0   0	0   0	0   0	0   0	0   0	0   0	0   0	
Приплоди	17	14	11	7	7	7	7	7	7	7	92
♂:♀	9   9	7   7	5   5	4   4	4   4	4   4	4   4	4   4	4   4	4   4	
Есенен запас	64	53	40	26	26	26	26	26	26	26	34
♂:♀	27   38	22   30	18   23	12   14	13   13	13   13	13   13	13   13	13   13	13   13	
Отпад %	20	20	20	20	20	20	20	20	20	20	20.00
Отпад	13	11	8	5	5	5	5	5	5	5	68
♂:♀	6   6	5   5	4   4	3   3	3   3	3   3	3   3	3   3	3   3	3   3	
Отстрел + отпад	26	24	21	7	7	7	7	7	7	7	120
♂:♀	11   14	10   13	9   12	3   5	4   4	4   4	4   4	4   4	4   4	4   4	
Отстрел	13	13	13	2	2	2	2	2	2	2	52
♂:♀	5   8	5   8	5   8	0   2	1   1	1   1	1   1	1   1	1   1	1   1	
Фураж (т) - конц.	0.5	0.4	0.3	0.3	0.3	0.3	0.3	0.3	0.3	0.3	3.0
- груб	1.0	0.8	0.5	0.5	0.5	0.5	0.5	0.5	0.5	0.5	5.9
- сочен	1.7	1.3	0.9	0.9	0.9	0.9	0.9	0.9	0.9	0.9	9.9
(кг) - сол	58	44	29	29	29	29	29	29	29	29	330

ПЛР "Яребковица" вид дивеч: дива свиня

Година	2024	2025	2026	2027	2028	2029	2030	2031	2032	2033	Общо Средно
Пролетен запас	14	12	9	9	9	9	9	9	9	9	10
пол.сѹтн.	1   1.33	1.19   1	1   1	1   1	1   1	1   1	1   1	1   1	1   1	1   1	
♂:♀	6   8	6   5	5   5	5   5	5   5	5   5	5   5	5   5	5   5	5   5	
К пр. общ запас	0.90	0.90	0.90	0.90	0.90	0.90	0.90	0.90	0.90	0.90	0.90
Доставка	0	0	0	0	0	0	0	0	0	0	0
♂:♀	0   0	0   0	0   0	0   0	0   0	0   0	0   0	0   0	0   0	0   0	
Приплоди	13	10	8	8	8	8	8	8	8	8	88
♂:♀	6   6	5   5	4   4	4   4	4   4	4   4	4   4	4   4	4   4	4   4	
Есенен запас	27	22	17	17	17	17	17	17	17	17	19
♂:♀	12   14	12   11	9   9	9   9	9   9	9   9	9   9	9   9	9   9	9   9	
Отпад %	15	15	15	15	15	15	15	15	15	15	15.00
Отпад	4	3	3	3	3	3	3	3	3	3	28
♂:♀	2   2	2   2	1   1	1   1	1   1	1   1	1   1	1   1	1   1	1   1	
Отстрел + отпад	15	13	8	8	8	8	8	8	8	8	93
♂:♀	6   9	7   6	4   4	4   4	4   4	4   4	4   4	4   4	4   4	4   4	
Отстрел	11	10	6	6	6	6	6	6	6	6	65
♂:♀	4   7	5   4	3   3	3   3	3   3	3   3	3   3	3   3	3   3	3   3	
Фураж (т) - конц.	0.6	0.5	0.5	0.5	0.5	0.5	0.5	0.5	0.5	0.5	5.0
- груб	1.0	0.8	0.8	0.8	0.8	0.8	0.8	0.8	0.8	0.8	8.3
(кг) - сол	23	18	18	18	18	18	18	18	18	18	185

ПЛР "Яребковица" вид дивеч: заек

Година	2024	2025	2026	2027	2028	2029	2030	2031	2032	2033	Общо Средно
Пролетен запас	35	37	37	37	37	37	37	37	37	37	37
пол.сѹтн.	1   1	1   1	1   1	1   1	1   1	1   1	1   1	1   1	1   1	1   1	
♂:♀	18   18	18   18	19   19	19   19	19   19	19   19	19   19	19   19	19   19	19   19	
К пр. общ запас	0.50	0.50	0.50	0.50	0.50	0.50	0.50	0.50	0.50	0.50	0.50
Доставка	0	0	0	0	0	0	0	0	0	0	0
♂:♀	0   0	0   0	0   0	0   0	0   0	0   0	0   0	0   0	0   0	0   0	
Приплоди	18	18	19	19	19	19	19	19	19	19	184
♂:♀	9   9	9   9	9   9	9   9	9   9	9   9	9   9	9   9	9   9	9   9	
Есенен запас	53	55	56	56	56	56	56	56	56	56	55
♂:♀	26   26	28   28	28   28	28   28	28   28	28   28	28   28	28   28	28   28	28   28	
Отпад %	30	30	30	30	30	30	30	30	30	30	30.00
Отпад	16	17	17	17	17	17	17	17	17	17	165
♂:♀	8   8	8   8	8   8	8   8	8   8	8   8	8   8	8   8	8   8	8   8	
Отстрел + отпад	16	18	19	19	19	19	19	19	19	19	182
♂:♀	8   8	9   9	9   9	9   9	9   9	9   9	9   9	9   9	9   9	9   9	
Отстрел	0	2	2	2	2	2	2	2	2	2	16
♂:♀		1   1	1   1	1   1	1   1	1   1	1   1	1   1	1   1	1   1	
Фураж (т) - конц.	0.1	0.1	0.1	0.1	0.1	0.1	0.1	0.1	0.1	0.1	0.7
- груб	0.1	0.1	0.1	0.1	0.1	0.1	0.1	0.1	0.1	0.1	1.3
- сочен	0.1	0.1	0.1	0.1	0.1	0.1	0.1	0.1	0.1	0.1	1.3
(кг) - сол	1	1	1	1	1	1	1	1	1	1	6

ПЛР "Яребковица" вид дивеч: яребица

Година	2024	2025	2026	2027	2028	2029	2030	2031	2032	2033	Общо Средно
Пролетен запас	30	32	33	35	36	35	35	35	35	35	34
пол.съотн.	1   1	1   1	1   1	1   1	1   1	1   1	1   1	1   1	1   1	1   1	
♂:♀	15   15	16   16	17   17	17   17	18   18	18   18	18   18	18   18	18   18	18   18	
К пр. общ запас	0.50	0.50	0.50	0.50	0.50	0.50	0.50	0.50	0.50	0.50	0.50
Доставка	0	0	0	0	0	0	0	0	0	0	0
♂:♀											
Приплоди	15	16	17	17	18	18	18	18	18	18	170
♂:♀	8   8	8   8	8   8	9   9	9   9	9   9	9   9	9   9	9   9	9   9	
Есенен запас	45	47	50	52	55	53	53	53	53	53	51
♂:♀	23   23	24   24	25   25	26   26	27   27	26   26	26   26	26   26	26   26	26   26	
Отпад %	30	30	30	30	30	30	30	30	30	30	30.00
Отпад	14	14	15	16	16	16	16	16	16	16	153
♂:♀	7   7	7   7	7   7	8   8	8   8	8   8	8   8	8   8	8   8	8   8	
Отстрел + отпад	14	14	15	16	20	18	18	18	18	18	165
♂:♀	7   7	7   7	7   7	8   8	10   10	9   9	9   9	9   9	9   9	9   9	
Отстрел	0	0	0	0	3	2	2	2	2	2	12
♂:♀					2   2	1   1	1   1	1   1	1   1	1   1	
Фураж (т) - конц.	0.1	0.1	0.1	0.1	0.1	0.1	0.1	0.1	0.1	0.1	0.8

ПЛР "Горни  
окол" вид дивеч:  
сърна

Година	2024	2025	2026	2027	2028	2029	2030	2031	2032	2033	Общо Средно
Пролетен запас	163	148	131	110	86	73	73	73	73	73	100
пол.съотн.	1.86   1	1.72   1	1.57   1	1.42   1	1.23   1	1   1	1   1	1   1	1   1	1   1	
♂:♀	106   57	93   54	80   51	64   45	48   39	37   37	37   37	37   37	37   37	37   37	
К пр. общ запас	0.44	0.44	0.44	0.44	0.44	0.44	0.44	0.44	0.44	0.44	0.44
Доставка	0	0	0	0	0	0	0	0	0	0	0
♂:♀	0   0	0   0	0   0	0   0	0   0	0   0	0   0	0   0	0   0	0   0	
Приплоди	72	65	57	48	38	32	32	32	32	32	441
♂:♀	36   36	33   33	28   28	24   24	19   19	16   16	16   16	16   16	16   16	16   16	
Есенен запас	235	213	187	158	124	105	105	105	105	105	144
♂:♀	142   93	126   87	108   79	89   70	67   58	53   53	53   53	53   53	53   53	53   53	
Отпад %	20	20	20	20	20	20	20	20	20	20	20.00
Отпад	47	43	37	32	25	21	21	21	21	21	289
♂:♀	23   23	21   21	19   19	16   16	12   12	11   11	11   11	11   11	11   11	11   11	
Отстрел + отпад	87	83	77	72	51	32	32	32	32	32	531
♂:♀	48   38	46   36	44   34	41   31	30   21	16   16	16   16	16   16	16   16	16   16	
Отстрел	40	40	40	40	27	11	11	11	11	11	242
♂:♀	25   15	25   15	25   15	25   15	18   9	6   6	6   6	6   6	6   6	6   6	
Фураж (т) - конц.	2.0	1.8	1.5	1.2	1.0	1.0	1.0	1.0	1.0	1.0	12.3
- груб	4.0	3.5	3.0	2.3	2.0	2.0	2.0	2.0	2.0	2.0	24.6
- сочен	6.7	5.9	4.9	3.9	3.3	3.3	3.3	3.3	3.3	3.3	41.1
(кг) - сол	222	196	165	130	110	110	110	110	110	110	1369

ПЛР "Горни окол" вид дивеч: дива свиня

Година	2024	2025	2026	2027	2028	2029	2030	2031	2032	2033	Общо Средно
Пролетен запас	29	26	22	16	12	12	12	12	12	12	16
пол.съотн.	1   1.42	1   1.26	1   1.10	1.13   1	1   1	1   1	1   1	1   1	1   1	1   1	
♂:♀	12   17	11   14	10   11	9   8	6   6	6   6	6   6	6   6	6   6	6   6	
К пр. общ запас	0.62	0.62	0.62	0.62	0.62	0.62	0.62	0.62	0.62	0.62	0.62
Доставка	0	0	0	0	0	0	0	0	0	0	0
♂:♀	0   0	0   0	0   0	0   0	0   0	0   0	0   0	0   0	0   0	0   0	
Приплоди	18	16	13	10	7	7	7	7	7	7	102
♂:♀	9   9	8   8	7   7	5   5	4   4	4   4	4   4	4   4	4   4	4   4	
Есенен запас	47	42	35	26	19	19	19	19	19	19	27
♂:♀	21   26	20   23	17   18	13   12	10   10	10   10	10   10	10   10	10   10	10   10	
Отпад %	15	15	15	15	15	15	15	15	15	15	15.00
Отпад	7	6	5	4	3	3	3	3	3	3	40
♂:♀	4   4	3   3	3   3	2   2	1   1	1   1	1   1	1   1	1   1	1   1	
Отстрел + отпад	21	20	19	14	7	7	7	7	7	7	119
♂:♀	10   12	9   11	9   11	7   6	4   4	4   4	4   4	4   4	4   4	4   4	
Отстрел	14	14	14	10	5	5	5	5	5	5	79
♂:♀	6   8	6   8	6   8	6   5	2   2	2   2	2   2	2   2	2   2	2   2	
Фураж (т) - конц.	1.4	1.2	0.9	0.6	0.6	0.6	0.6	0.6	0.6	0.6	8.0
- груб	2.3	2.0	1.4	1.1	1.1	1.1	1.1	1.1	1.1	1.1	13.3
(кг) - сол	52	44	32	24	24	24	24	24	24	24	296

ПЛР "Горни окол" вид дивеч: яребица

Година	2024	2025	2026	2027	2028	2029	2030	2031	2032	2033	Общо Средно
Пролетен запас	50	50	50	50	50	50	50	50	50	50	50
пол.съотн.	1   1	1   1	1   1	1   1	1   1	1   1	1   1	1   1	1   1	1   1	
♂:♀	25   25	25   25	25   25	25   25	25   25	25   25	25   25	25   25	25   25	25   25	
К пр. общ запас	0.50	0.50	0.50	0.50	0.50	0.50	0.50	0.50	0.50	0.50	0.50
Доставка	0	0	0	0	0	0	0	0	0	0	0
♂:♀											
Приплоди	25	25	25	25	25	25	25	25	25	25	250
♂:♀	13   13	13   13	13   13	13   13	13   13	13   13	13   13	13   13	13   13	13   13	
Есенен запас	75	75	75	75	75	75	75	75	75	75	75
♂:♀	38   38	38   38	38   38	38   38	38   38	38   38	38   38	38   38	38   38	38   38	
Отпад %	30	30	30	30	30	30	30	30	30	30	30.00
Отпад	23	23	23	23	23	23	23	23	23	23	225
♂:♀	11   11	11   11	11   11	11   11	11   11	11   11	11   11	11   11	11   11	11   11	
Отстрел + отпад	25	25	25	25	25	25	25	25	25	25	250
♂:♀	13   13	13   13	13   13	13   13	13   13	13   13	13   13	13   13	13   13	13   13	
Отстрел	3	3	3	3	3	3	3	3	3	3	25
♂:♀	1   1	1   1	1   1	1   1	1   1	1   1	1   1	1   1	1   1	1   1	
Фураж (т) - конц.	0.1	0.1	0.1	0.1	0.1	0.1	0.1	0.1	0.1	0.1	1.1

ПЛР "Клисура" вид дивеч: благороден елен

Година	2024	2025	2026	2027	2028	2029	2030	2031	2032	2033	Общо Средно
Пролетен запас	3	3	4	4	5	5	6	7	8	9	5
пол.съотн.	1   2.00	1   1.84	1   1.72	1   1.61	1   1.52	1   1.45	1   1.39	1   1.34	1   1.29	1   1.26	
♂:♀	1   2	1   2	1   2	2   3	2   3	2   3	3   4	3   4	3   4	4   5	
К пр. общ запас	0.25	0.25	0.25	0.25	0.25	0.25	0.25	0.25	0.25	0.25	0.25
Доставка	0	0	0	0	0	0	0	0	0	0	0
♂:♀											
Приплоди	1	1	1	1	1	1	2	2	2	2	14
♂:♀	0   0	0   0	0   0	1   1	1   1	1   1	1   1	1   1	1   1	1   1	
Есенен запас	4	4	5	5	6	7	8	9	10	11	7
♂:♀	1   2	2   3	2   3	2   3	3   4	3   4	3   4	4   5	4   5	5   6	
Отпад %	10	10	10	10	10	10	10	10	10	10	10.00
Отпад	0	0	0	1	1	1	1	1	1	1	7
♂:♀	0   0	0   0	0   0	0   0	0   0	0   0	0   0	0   0	0   0	1   1	
Отстрел + отпад	0	0	0	1	1	1	1	1	1	1	7
♂:♀	0   0	0   0	0   0	0   0	0   0	0   0	0   0	0   0	0   0	1   1	
Отстрел	0	0	0	0	0	0	0	0	0	0	0
♂:♀	0   0	0   0	0   0	0   0	0   0	0   0	0   0	0   0	0   0	0   0	
Фураж (т) - конц.	0.2	0.2	0.2	0.2	0.2	0.3	0.3	0.4	0.4	0.4	2.8
- груб	0.3	0.3	0.4	0.4	0.5	0.6	0.6	0.7	0.8	0.9	5.5
- сочен	0.8	0.9	1.0	1.1	1.2	1.4	1.6	1.8	2.0	2.2	13.8
(кг) - сол	10	11	13	14	16	18	21	23	26	30	184

ПЛР "Клисура" вид дивеч: сърна

Година	2024	2025	2026	2027	2028	2029	2030	2031	2032	2033	Общо Средно
Пролетен запас	43	40	39	39	39	39	39	39	39	39	40
пол.съотн.	1.15   1	1.07   1	1   1	1   1	1   1	1   1	1   1	1   1	1   1	1   1	
♂:♀	23   20	21   20	20   20	20   20	20   20	20   20	20   20	20   20	20   20	20   20	
К пр. общ запас	0.36	0.36	0.36	0.36	0.36	0.36	0.36	0.36	0.36	0.36	0.36
Доставка	0	0	0	0	0	0	0	0	0	0	0
♂:♀	0   0	0   0	0   0	0   0	0   0	0   0	0   0	0   0	0   0	0   0	
Приплоди	16	15	14	14	14	14	14	14	14	14	143
♂:♀	8   8	7   7	7   7	7   7	7   7	7   7	7   7	7   7	7   7	7   7	
Есенен запас	59	55	53	53	53	53	53	53	53	53	54
♂:♀	31   28	28   27	27   27	27   27	27   27	27   27	27   27	27   27	27   27	27   27	
Отпад %	20	20	20	20	20	20	20	20	20	20	20.00
Отпад	12	11	11	11	11	11	11	11	11	11	108
♂:♀	6   6	6   6	5   5	5   5	5   5	5   5	5   5	5   5	5   5	5   5	
Отстрел + отпад	18	16	14	14	14	14	14	14	14	14	147
♂:♀	10   8	9   7	7   7	7   7	7   7	7   7	7   7	7   7	7   7	7   7	
Отстрел	6	5	3	3	3	3	3	3	3	3	39
♂:♀	4   2	3   2	2   2	2   2	2   2	2   2	2   2	2   2	2   2	2   2	
Фураж (т) - конц.	0.5	0.5	0.5	0.5	0.5	0.5	0.5	0.5	0.5	0.5	5.3
- груб	1.1	1.1	1.1	1.1	1.1	1.1	1.1	1.1	1.1	1.1	10.6
- сочен	1.8	1.8	1.8	1.8	1.8	1.8	1.8	1.8	1.8	1.8	17.6
(кг) - сол	61	59	59	59	59	59	59	59	59	59	587

ПЛР "Клисура" вид дивеч: дива свиня

Година	2024	2025	2026	2027	2028	2029	2030	2031	2032	2033	Общо Средно
Пролетен запас	14	13	13	13	13	13	13	13	13	13	13
пол.съотн.	1   1	1   1	1   1	1   1	1   1	1   1	1   1	1   1	1   1	1   1	
♂:♀	7   7	7   7	7   7	7   7	7   7	7   7	7   7	7   7	7   7	7   7	
К пр. общ запас	0.80	0.80	0.80	0.80	0.80	0.80	0.80	0.80	0.80	0.80	0.80
Доставка	0	0	0	0	0	0	0	0	0	0	0
♂:♀	0   0	0   0	0   0	0   0	0   0	0   0	0   0	0   0	0   0	0   0	
Приплоди	11	10	10	10	10	10	10	10	10	10	105
♂:♀	6   6	5   5	5   5	5   5	5   5	5   5	5   5	5   5	5   5	5   5	
Есенен запас	25	23	23	23	23	23	23	23	23	23	24
♂:♀	13   13	12   12	12   12	12   12	12   12	12   12	12   12	12   12	12   12	12   12	
Отпад %	15	15	15	15	15	15	15	15	15	15	15.00
Отпад	4	4	4	4	4	4	4	4	4	4	35
♂:♀	2   2	2   2	2   2	2   2	2   2	2   2	2   2	2   2	2   2	2   2	
Отстрел + отпад	12	10	10	10	10	10	10	10	10	10	106
♂:♀	6   6	5   5	5   5	5   5	5   5	5   5	5   5	5   5	5   5	5   5	
Отстрел	8	7	7	7	7	7	7	7	7	7	70
♂:♀	4   4	3   3	3   3	3   3	3   3	3   3	3   3	3   3	3   3	3   3	
Фураж (т) - конц.	0.7	0.7	0.7	0.7	0.7	0.7	0.7	0.7	0.7	0.7	7.0
- груб	1.2	1.2	1.2	1.2	1.2	1.2	1.2	1.2	1.2	1.2	11.7
(кг) - сол	26	26	26	26	26	26	26	26	26	26	260

ПЛР "Клисура" вид дивеч: заек

Година	2024	2025	2026	2027	2028	2029	2030	2031	2032	2033	Общо Средно
Пролетен запас	22	23	24	25	27	28	29	31	33	34	28
пол.съотн.	1   1	1   1	1   1	1   1	1   1	1   1	1   1	1   1	1   1	1   1	
♂:♀	11   11	12   12	12   12	13   13	13   13	14   14	15   15	15   15	16   16	17   17	
К пр. общ запас	0.50	0.50	0.50	0.50	0.50	0.50	0.50	0.50	0.50	0.50	0.50
Доставка	0	0	0	0	0	0	0	0	0	0	0
♂:♀	0   0	0   0	0   0	0   0	0   0	0   0	0   0	0   0	0   0	0   0	
Приплоди	11	12	12	13	13	14	15	15	16	17	138
♂:♀	6   6	6   6	6   6	6   6	7   7	7   7	7   7	8   8	8   8	9   9	
Есенен запас	33	35	36	38	40	42	44	46	49	51	42
♂:♀	17   17	17   17	18   18	19   19	20   20	21   21	22   22	23   23	24   24	26   26	
Отпад %	30	30	30	30	30	30	30	30	30	30	30.00
Отпад	10	10	11	11	12	13	13	14	15	15	125
♂:♀	5   5	5   5	5   5	6   6	6   6	6   6	7   7	7   7	7   7	8   8	
Отстрел + отпад	10	10	11	11	12	13	13	14	15	15	125
♂:♀	5   5	5   5	5   5	6   6	6   6	6   6	7   7	7   7	7   7	8   8	
Отстрел	0	0	0	0	0	0	0	0	0	0	0
♂:♀											
Фураж (т) - конц.	0.0	0.0	0.0	0.0	0.1	0.1	0.1	0.1	0.1	0.1	0.5
- груб	0.1	0.1	0.1	0.1	0.1	0.1	0.1	0.1	0.1	0.1	1.0
- сочен	0.1	0.1	0.1	0.1	0.1	0.1	0.1	0.1	0.1	0.1	1.0
(кг) - сол	0	0	0	0	0	0	0	0	1	1	4

ПЛР "Клисура" вид дивеч: фазан

Година	2024	2025	2026	2027	2028	2029	2030	2031	2032	2033	Общо Средно
Пролетен запас	21	21	22	22	23	23	24	24	25	25	23
пол.съотн.	1   1	1   1	1   1	1   1	1   1	1   1	1   1	1   1	1   1	1   1	
♂:♀	11   11	11   11	11   11	11   11	11   11	12   12	12   12	12   12	12   12	13   13	
К пр. общ запас	0.70	0.70	0.70	0.70	0.70	0.70	0.70	0.70	0.70	0.70	0.70
Доставка											0
♂:♀											
Приплоди	15	15	15	16	16	16	17	17	17	18	161
♂:♀	7   7	7   7	8   8	8   8	8   8	8   8	8   8	8   8	9   9	9   9	
Есенен запас	36	36	37	38	39	39	40	41	42	43	39
♂:♀	18   18	18   18	19   19	19   19	19   19	20   20	20   20	21   21	21   21	21   21	
Отпад %	40	40	40	40	40	40	40	40	40	40	40.00
Отпад	14	15	15	15	15	16	16	16	17	17	156
♂:♀	7   7	7   7	7   7	8   8	8   8	8   8	8   8	8   8	8   8	9   9	
Отстрел + отпад	14	15	15	15	15	16	16	16	17	17	156
♂:♀	7   7	7   7	7   7	8   8	8   8	8   8	8   8	8   8	8   8	9   9	
Отстрел	0	0	0	0	0	0	0	0	0	0	0
♂:♀											
Фураж (т) - конц.	0.1	0.1	0.1	0.1	0.1	0.1	0.1	0.1	0.1	0.1	1.1

ПЛР "Клисура" вид дивеч: яребица

Година	2024	2025	2026	2027	2028	2029	2030	2031	2032	2033	Общо Средно
Пролетен запас	54	41	26	26	26	26	26	26	26	26	30
пол.съотн.	1   1	1   1	1   1	1   1	1   1	1   1	1   1	1   1	1   1	1   1	
♂:♀	27   27	20   20	13   13	13   13	13   13	13   13	13   13	13   13	13   13	13   13	
К пр. общ запас	0.50	0.50	0.50	0.50	0.50	0.50	0.50	0.50	0.50	0.50	0.50
Доставка	0	0	0	0	0	0	0	0	0	0	0
♂:♀											
Приплоди	27	20	13	13	13	13	13	13	13	13	151
♂:♀	14   14	10   10	7   7	7   7	7   7	7   7	7   7	7   7	7   7	7   7	
Есенен запас	81	61	39	39	39	39	39	39	39	39	45
♂:♀	41   41	31   31	20   20	20   20	20   20	20   20	20   20	20   20	20   20	20   20	
Отпад %	30	30	30	30	30	30	30	30	30	30	30.00
Отпад	24	18	12	12	12	12	12	12	12	12	136
♂:♀	12   12	9   9	6   6	6   6	6   6	6   6	6   6	6   6	6   6	6   6	
Отстрел + отпад	40	35	13	13	13	13	13	13	13	13	179
♂:♀	20   20	18   18	7   7	7   7	7   7	7   7	7   7	7   7	7   7	7   7	
Отстрел	16	17	1	1	1	1	1	1	1	1	43
♂:♀	8   8	8   8	1   1	1   1	1   1	1   1	1   1	1   1	1   1	1   1	
Фураж (т) - конц.	0.1	0.1	0.1	0.1	0.1	0.1	0.1	0.1	0.1	0.1	0.6

ПЛР "Клисура" вид дивеч: кеклик

Година	2024	2025	2026	2027	2028	2029	2030	2031	2032	2033	Общо Средно
Пролетен запас	38	39	39	40	40	41	42	42	43	43	41
пол.сътн.	1   1	1   1	1   1	1   1	1   1	1   1	1   1	1   1	1   1	1   1	
♂:♀	19   19	19   19	20   20	20   20	20   20	20   20	21   21	21   21	21   21	22   22	
К пр. общ запас	0.45	0.45	0.45	0.45	0.45	0.45	0.45	0.45	0.45	0.45	0.45
Доставка	0	0	0	0	0	0	0	0	0	0	0
♂:♀											
Приплоди	17	17	18	18	18	18	19	19	19	20	183
♂:♀	9   9	9   9	9   9	9   9	9   9	9   9	9   9	9   9	10   10	10   10	
Есенен запас	55	56	57	58	58	59	60	61	62	63	59
♂:♀	28   28	28   28	28   28	29   29	29   29	30   30	30   30	31   31	31   31	32   32	
Отпад %	30	30	30	30	30	30	30	30	30	30	30
Отпад	17	17	17	17	18	18	18	18	19	19	177
♂:♀	8   8	8   8	9   9	9   9	9   9	9   9	9   9	9   9	9   9	9   9	
Отстрел + отпад	17	17	17	17	18	18	18	18	19	19	177
♂:♀	8   8	8   8	9   9	9   9	9   9	9   9	9   9	9   9	9   9	9   9	
Отстрел	0	0	0	0	0	0	0	0	0	0	0
♂:♀											
Фураж (т) - конц.	0.1	0.1	0.1	0.1	0.1	0.1	0.1	0.1	0.1	0.1	0.9

### 3. Формиране на едродивечовите запаси по пол и възраст

Оптималните полови и възрастови структури на запасите на едрия дивеч – благороден елен, елен лопатар, сърна, дива свиня, дива коза, както и на глухар са отразени графично и таблично по възрастови групи.

В графичното изображение със зелен цвят са отразени броя на наличните живи индивиди след раждането на приплодите, а с червен цвят – предвидените за отстрел и отпад, равен на ежегодния прираст. Събрани двата вида означения отразяват общия есенен запас, а само със зелен цвят – предвидените да останат живи на следващата пролет за формиране на допустимия запас.

Табличното изображение отразява съответните бройки животни по полове и възрастови групи които трябва да се поддържат при достигнат допустим запас.

Постигането и поддържането на препоръчаните полови и възрастови структури на едродивечовите запаси ще се осъществява чрез естествения прираст, селекционния отстрел и улова на жив дивеч за разселване в други райони.

За да се осъществи принципа на постоянство и равномерност в ползването трябва да се спазва проектната средна отстрелна възраст ( $Bo$ ), която при достигнат допустим запас е в пряка обратно - пропорционална зависимост с коефициента на прираст върху общия запас:

$$Bo = \frac{1}{K_{пр/общ.зап.}}$$

Предвидените за ежегоден отстрел животни по възрастови групи при достигнат допустим запас са посочени в таблица № 15. В противен случай ще се получи отклонение от проектираната средна възраст на съответната популация. Това от своя страна ще доведе до промяна на прираста и възрастовата ѝ структура.

Тъй като на практика трудно се осъществява проектираната средна отстрелна възраст ( $Bo$ ), е необходимо своевременно да се изчислява отклонението от проектната ѝ стойност. Направеното отклонение може да се отстрани чрез съответен отстрел на следващата година. Изчисляването му става по формулата:

$$X = \frac{(\phi.Bo - Bo)}{Bo}$$

където:  $\phi.Bo$  - фактическа средна отстрелна възраст

$Bo$  - проектна средна отстрелна възраст

**Например:** За посочената оптимална структура на популацията на сърната проектната средна възраст на мъжките ( $Вср.м.$ ) е 2,8 години и отстрелна възраст на мъжките – ( $Bo.м.$ ) – 2,5 години.

Ако след достигане на допустимия запас за един сезон от мъжките сърни се отстрелят, отпаднат или уловят живи за разселване 33 приплода, 114 млади, 98 средно възрастни и 82 зрели рогаца, то стопанството ще изпълни плана за отстрел (включително и отпада) на сърндаци по брой на животните (327 броя), то средната им отстрелна възраст ще бъде 3,2 години:

$$\phi.Bo.м. = (33 \times 0 + 114 \times 1,5 + 98 \times 3,5 + 82 \times 6,5) : 327 = 3,2 \text{ години}$$

Увеличението на фактичката средна отстрелна възраст ще доведе до намаляване коефициента на прираст.

Очакваното отклонение от проектната средна възраст на сръндаците (Вср.м.) ще бъде в рамките на 0.3 години:

$$X = (3,2 - 2,5) : 2,5 = 0.3 \text{ години}$$

С други думи, популацията ще се подмлади и средната възраст на сръндаците вместо 2,8 години ще стане 2,5 години, което ще снижи възможността за трофеен отстрел в бъдеще.

За да се коригира това отклонение, трябва през следващия сезон да се увеличи отстрела на младите животни – примерно 33 приплода, 248 млади, 28 средновъзрастни и 18 зрели рогака.

Те ще имат средна отстрелна възраст 1,8 години:

$$\text{ф.Вом.} = (33 \times 0 + 248 \times 1,5 + 28 \times 3,5 + 18 \times 6,5) : 327 = 1,8 \text{ години}$$

В такъв случай  $X = (1,8 - 2,5) : 2,5 = - 0.3 \text{ години}$

По този начин сръндаците ще възвърнат планираната си средна възраст от 2,8 години, а популацията – планирания си коефициент на прираст.

За да стане възможно проследяването на динамиката на развитие на отделните популации, задължително условие освен пролетната таксация е и воденето на дневници за наблюдение на дивеча от ловностопанските деятели. В тях трябва да се отразява не само бройката на животните, а и пола, възрастта и състоянието им.

Селекционният отстрел трябва да се извършва от добре подготвени и имащи право на подборно-селекционен отстрел лица. Трофейният отстрел по линия на организирания ловен туризъм ще се извършва само при задължително присъствие на съответно длъжностно лице.



**Таблица № 15**  
**ПОПУЛАЦИЯ от БЛАГОРОДЕН ЕЛЕН /Cervus elaphus/**  
**ОПТИМАЛНА СТРУКТУРА - Цел: здрава и жизнена популация**  
**ТП "ДГС Самоков"**

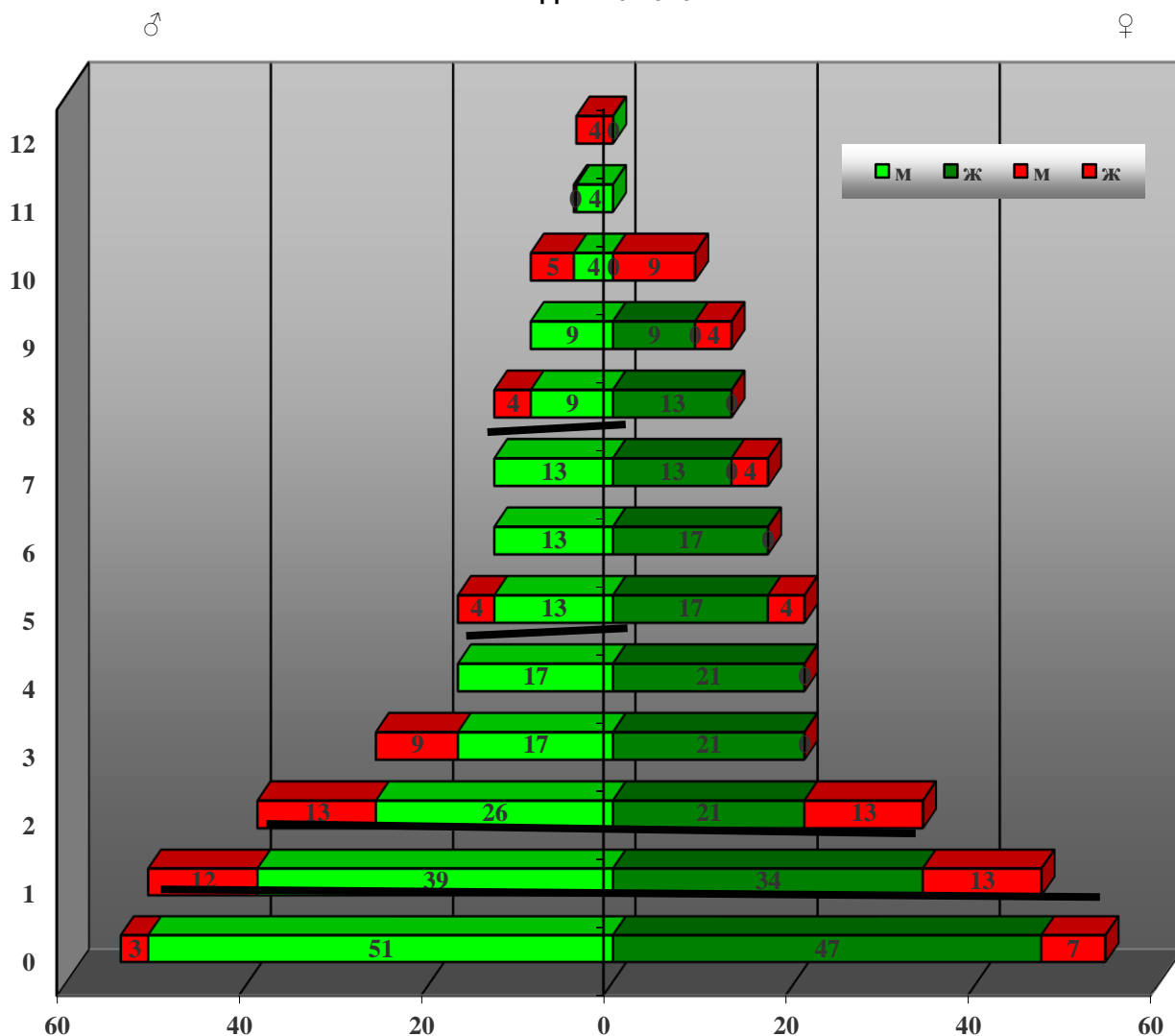

**полово съотношение**

**м:ж**

**1: 1**

**коефициент на прираст**

**0.25 в/ху общ. зап.**

**целева възраст**

**12 г. мъжки**

**10 г. женски**

**средна възраст**

**4.2 г. мъжки**

**4.2 г. женски**

**4.2 г. общо**

**отстрелна възраст**

**4.0 г. мъжки**

**3.9 г. женски**

**4.0 г. общо**

възрастова група	мъжки				женски			
	запас		отстр.+отп.		запас		отстр.+отп.	
	%	бр.	%	бр.	%	бр.	%	бр.
приплоди	20	54	6	3	20	54	13	7
едногодишни	19	51	22	12	18	47	24	13
млади	30	82	41	22				
средно възрастни	16	43	7	4				
зрели	15	39	24	13	62	166	63	34
<b>общо пролетен запас</b>	<b>79</b>	<b>214</b>	<b>94</b>	<b>51</b>	<b>80</b>	<b>214</b>	<b>87</b>	<b>47</b>
<b>общо есенен запас</b>	<b>100</b>	<b>269</b>	<b>100</b>	<b>54</b>	<b>100</b>	<b>267</b>	<b>100</b>	<b>54</b>

ПОПУЛАЦИЯ от ЛОПАТАР /Dama dama/  
ОПТИМАЛНА СТРУКТУРА  
ТП "ДГС Самоков"

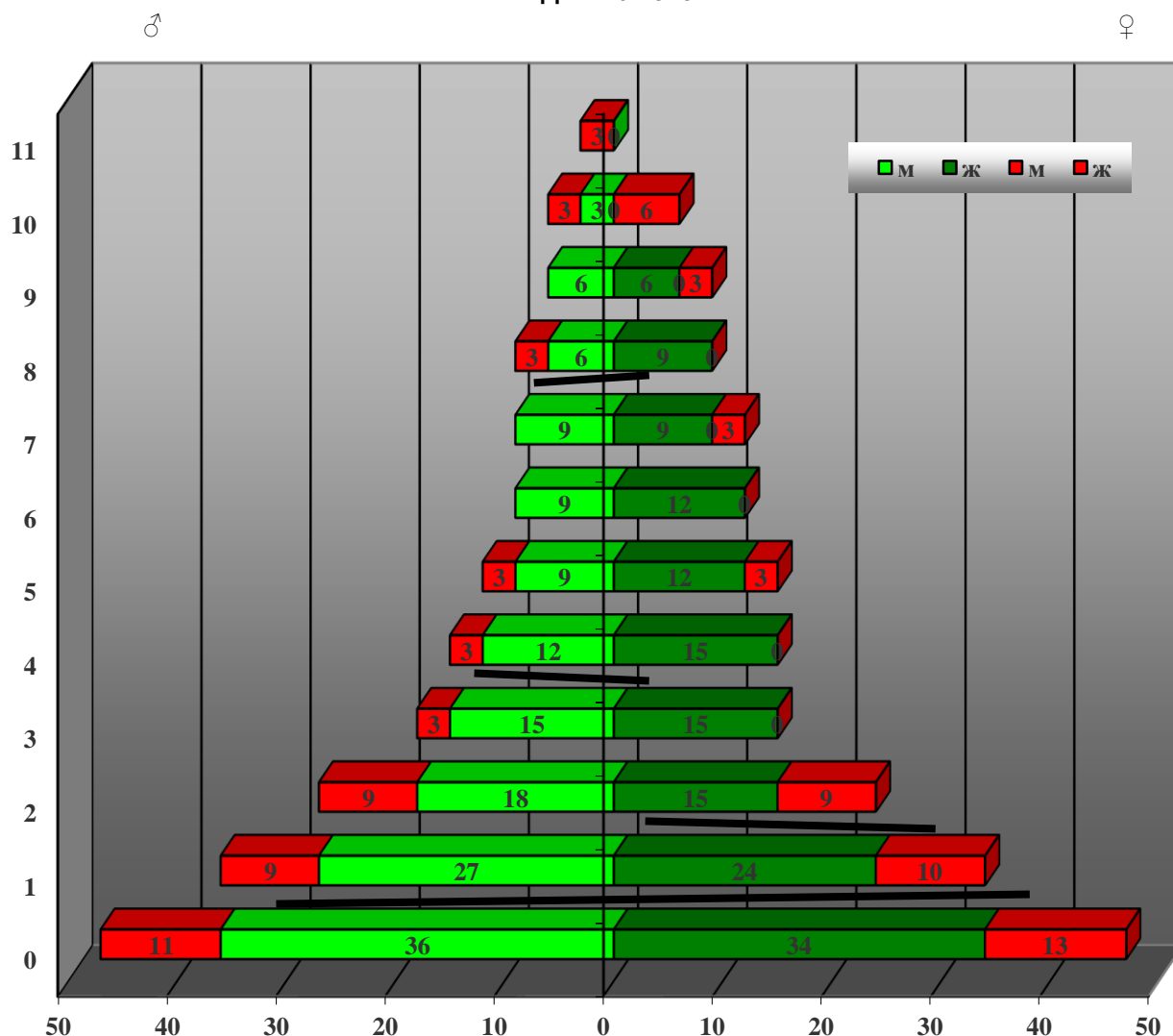

полово съотношение

м:ж

1: 1

коефициент на прираст

0.31 в/ху общ. зап.

целева възраст

11 г. мъжки

10 г. женски

средна възраст

4.0 г. мъжки

4.2 г. женски

4.1 г. общо

отстрелна възраст

3.2 г. мъжки

3.2 г. женски

3.2 г. общо

възрастова група	мъжки				женски			
	запас		отстр.+отп.		запас		отстр.+отп.	
	%	бр.	%	бр.	%	бр.	%	бр.
приплоди	24	47	23	11	24	47	28	13
млади	41	81	45	21	17	34	21	10
средно възрастни	23	45	13	6				
зрели	12	24	19	9	59	117	51	24
общо пролетен запас	77	152	77	36	77	153	72	34
общо есенен запас	100	197	100	47	100	198	100	47

**ПОПУЛАЦИЯ от СЪРНА /Capreolus capreolus/  
ОПТИМАЛНА СТРУКТУРА - Цел: здрава и жизнена популация  
ТП "ДГС Самоков"**

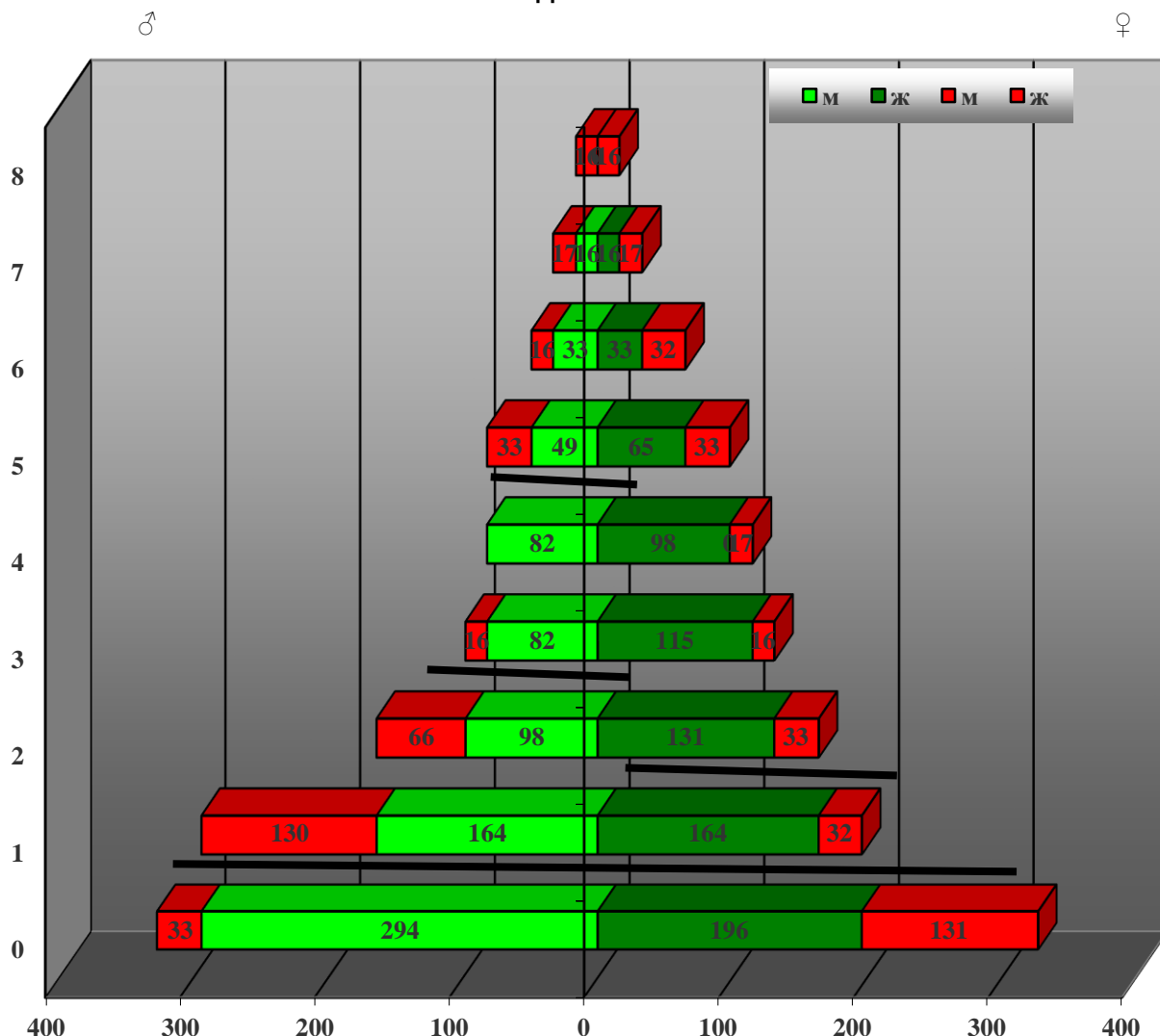

**полово съотношение**

м:ж

**1: 1**

коэффициент на прираст

**0.40** в/ху общ. зап.

целева възраст

**8** г. мъжки

**8** г. женски

средна възраст

**2.8** г. мъжки

**3.2** г. женски

**3.0** г. общо

отстрелна възраст

**2.5** г. мъжки

**2.5** г. женски

**2.5** г. общо

възрастова група	мъжки				женски			
	запас		отстр.+отп.		запас		отстр.+отп.	
	%	бр.	%	бр.	%	бр.	%	бр.
приплоди	29	327	10	33	29	327	40	131
млади	40	458	60	196			10	32
средно възрастни	16	180	5	16				
зрели	16	180	25	82	71	818	50	164
<b>общо пролетен запас</b>	<b>71</b>	<b>818</b>	<b>90</b>	<b>294</b>	<b>71</b>	<b>818</b>	<b>60</b>	<b>196</b>
<b>общо есенен запас</b>	<b>100</b>	<b>1145</b>	<b>100</b>	<b>327</b>	<b>100</b>	<b>1145</b>	<b>100</b>	<b>327</b>

ПОПУЛАЦИЯ от ДИВА СВИНЯ /Sus scrofa/  
ОПТИМАЛНА СТРУКТУРА - Цел: здрава и жизнена популация  
ТП "ДГС Самоков"

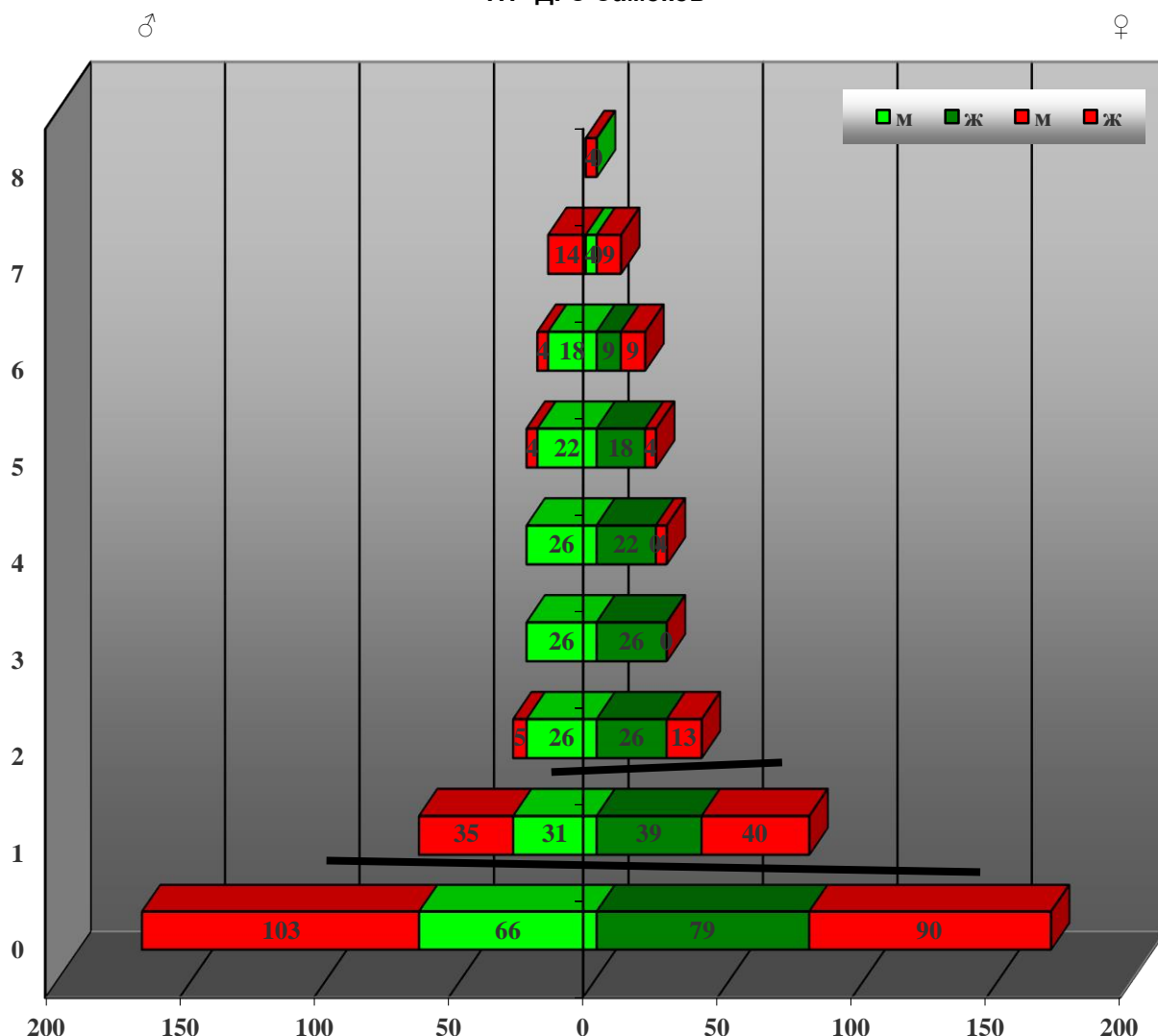

полово съотношение

м:ж

1: 2

коэффициент на прираст

0.77 в/ху общ. зап.

целева възраст

8 г. мъжки

7 г. женски

средна възраст

3.3 г. мъжки

2.8 г. женски

3.1 г. общо

отстрелна възраст

1.3 г. мъжки

1.3 г. женски

1.3 г. общо

възрастова група	мъжки				женски			
	запас		отстр.+отп.		запас		отстр.+отп.	
	%	бр.	%	бр.	%	бр.	%	бр.
приплоди	44	169	61	103	55	169	53	90
млади	25	97	24	40			24	40
средно възрастни	13	52						
зрели	18	70	15	26	45	140	23	39
общо пролетен запас	56	219	39	66	71	219	47	79
общо есенен запас	100	388	100	169	100	309	100	169

ПОПУЛАЦИЯ от ДИВА КОЗА /*Rupicapra rupicapra*/  
ОПТИМАЛНА СТРУКТУРА - Цел: здрава и жизнена популация  
ТП "ДГС Самоков"

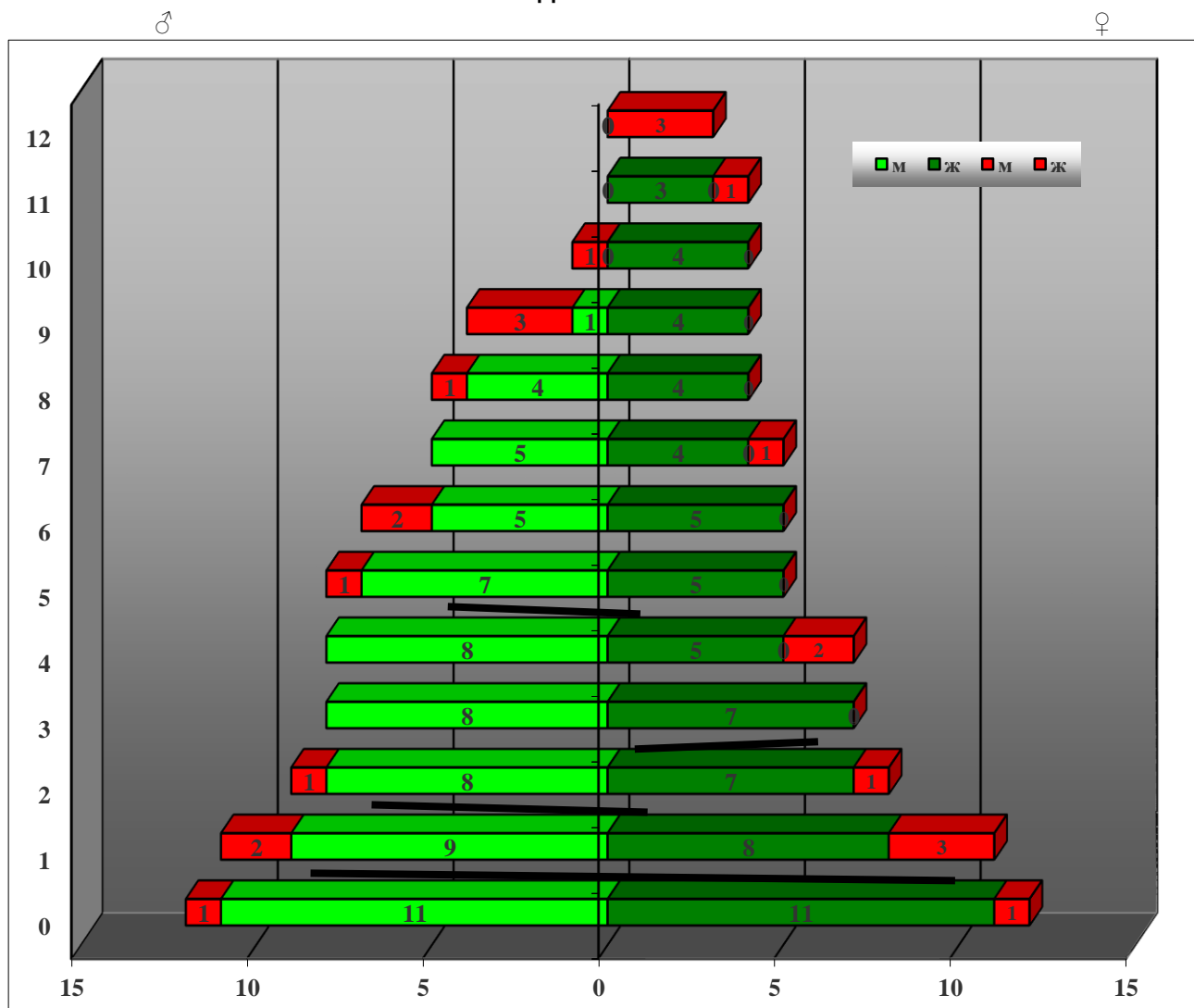

полово съотношение

м:ж

1: 1

коефициент на прираст

0.18 в/ху общ. зап.

целева възраст

10 г. мъжки

12 г. женски

средна възраст

4.4 г. мъжки

5.3 г. женски

4.8 г. общо

отстрелна възраст

5.5 г. мъжки

5.6 г. женски

5.5 г. общо

възрастова група	мъжки				женски			
	запас		отстр.+отп.		запас		отстр.+отп.	
	%	бр.	%	бр.	%	бр.	%	бр.
приплоди	15	12	11	1	17	12	13	1
едногодишни	14	11	22	2				
млади	32	25	11	1	15	11	38	3
зрели	38	30	56	5	68	49	50	4
общо пролетен запас	86	67	89	8	94	68	88	7
общо есенен запас	100	78	100	9	100	72	100	8

ПОПУЛАЦИЯ от ГЛУХАР /Tetrao urugalus/  
ОПТИМАЛНА СТРУКТУРА - Цел: Здрава и жизнена популация  
ТП "ДГС Самоков"

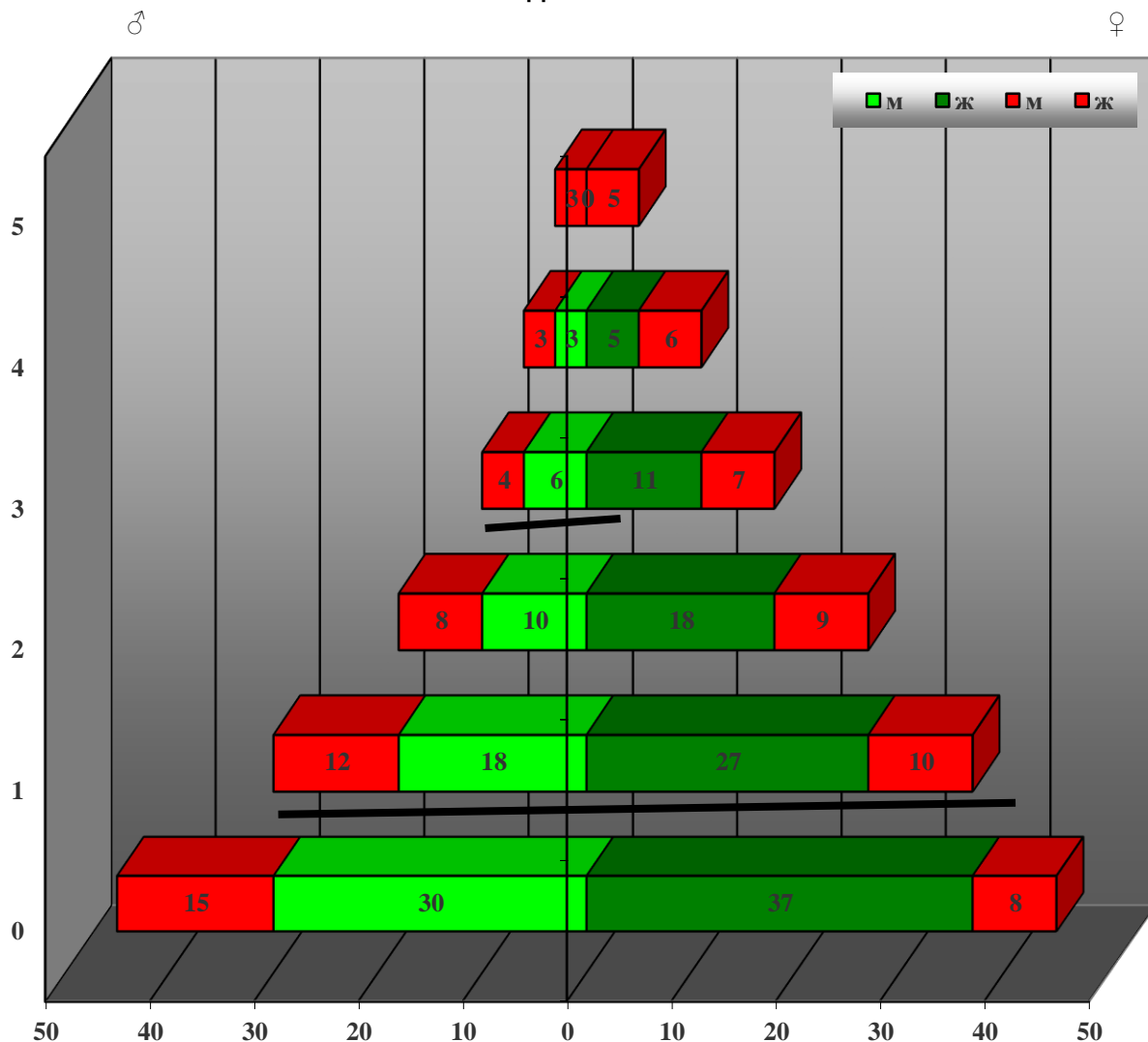

полово съотношение

1: 1.2

м:ж

коефициент на прираст

0.55 в/ху общ. зап.

целева възраст

5 г. мъжки

5 г. женски

средна възраст

2.0 г. мъжки

2.2 г. женски

2.1 г. общо

отстрелна възраст

1.5 г. мъжки

2.2 г. женски

1.9 г. общо

възрастова група	мъжки				женски			
	запас		отстр.+отп.		запас		отстр.+отп.	
	%	бр.	%	бр.	%	бр.	%	бр.
приплоди	40	45	33	15	31	45	12	8
млади	43	48	44	20				
зрели	12	19	11	10	110	98	100	61
общо пролетен запас	66	74	67	30	62	89	88	61
общо есенен запас	95	112	89	45	142	143	112	69

ПОПУЛАЦИЯ от СЪРНА /Capreolus capreolus/  
ОПТИМАЛНА СТРУКТУРА - Цел: здрава и жизнена популация  
ТП "ДГС Самоков" ДУ "Рила"

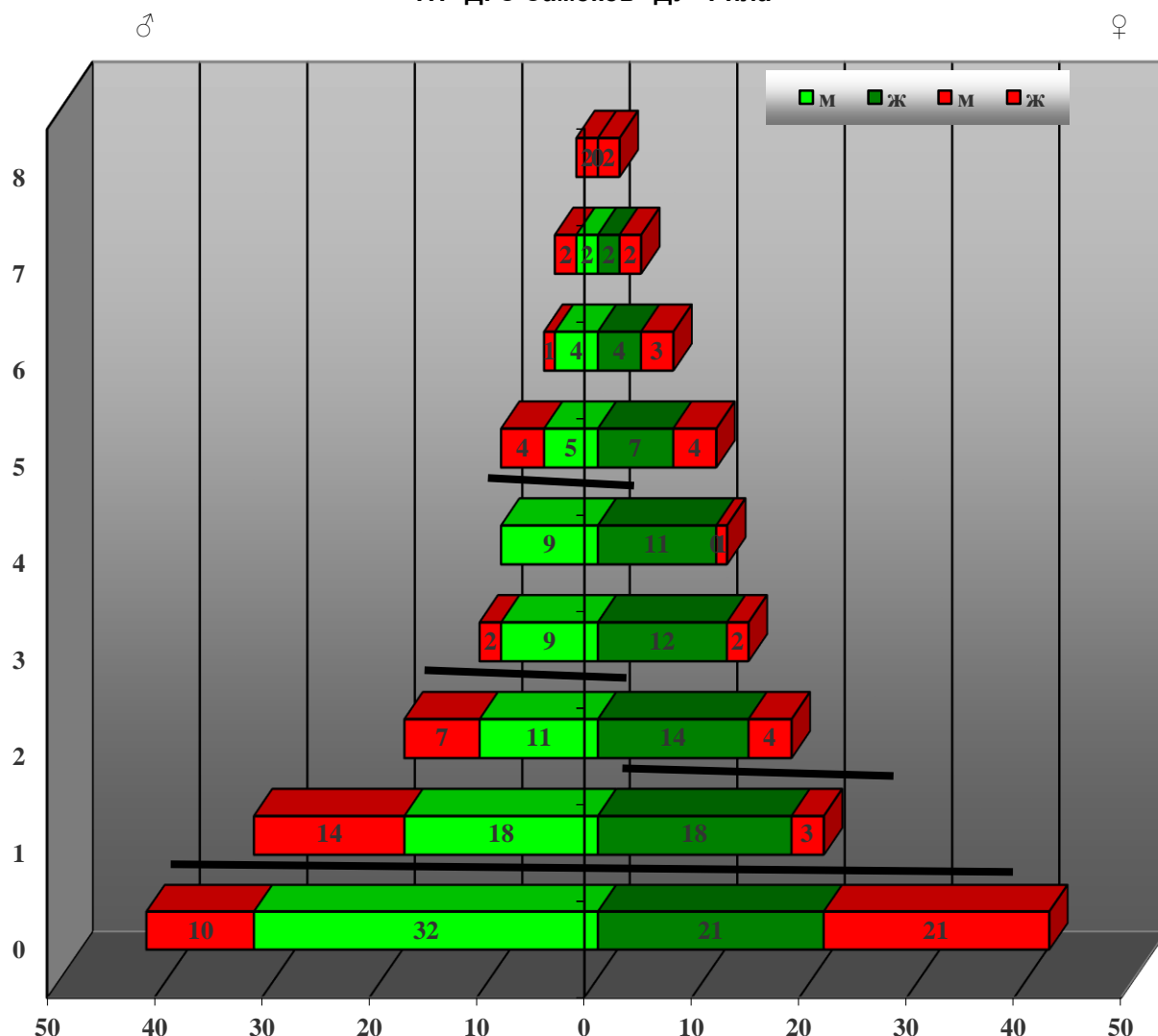

полово съотношение

м:ж

1: 1

коэффициент на прираст

0.47 в/ху общ. зап.

целева възраст

8 г. мъжки

8 г. женски

средна възраст

2.8 г. мъжки

3.2 г. женски

3.0 г. общо

отстрелна възраст

2.1 г. мъжки

2.1 г. женски

2.1 г. общо

възрастова група	мъжки				женски			
	запас		отстр.+отп.		запас		отстр.+отп.	
	%	бр.	%	бр.	%	бр.	%	бр.
приплоди	32	42	24	10	32	42	50	21
млади	38	50	50	21			7	3
средно възрастни	15	20	5	2				
зрели	15	20	21	9	68	89	43	18
общо пролетен запас	67	89	76	32	68	89	50	21
общо есенен запас	100	132	100	42	100	131	100	42

ПОПУЛАЦИЯ от ДИВА КОЗА /*Rupicapra rupicapra*/  
ОПТИМАЛНА СТРУКТУРА - Цел: здрава и жизнена популация  
ТП "ДГС Самоков" ДУ "Рила"

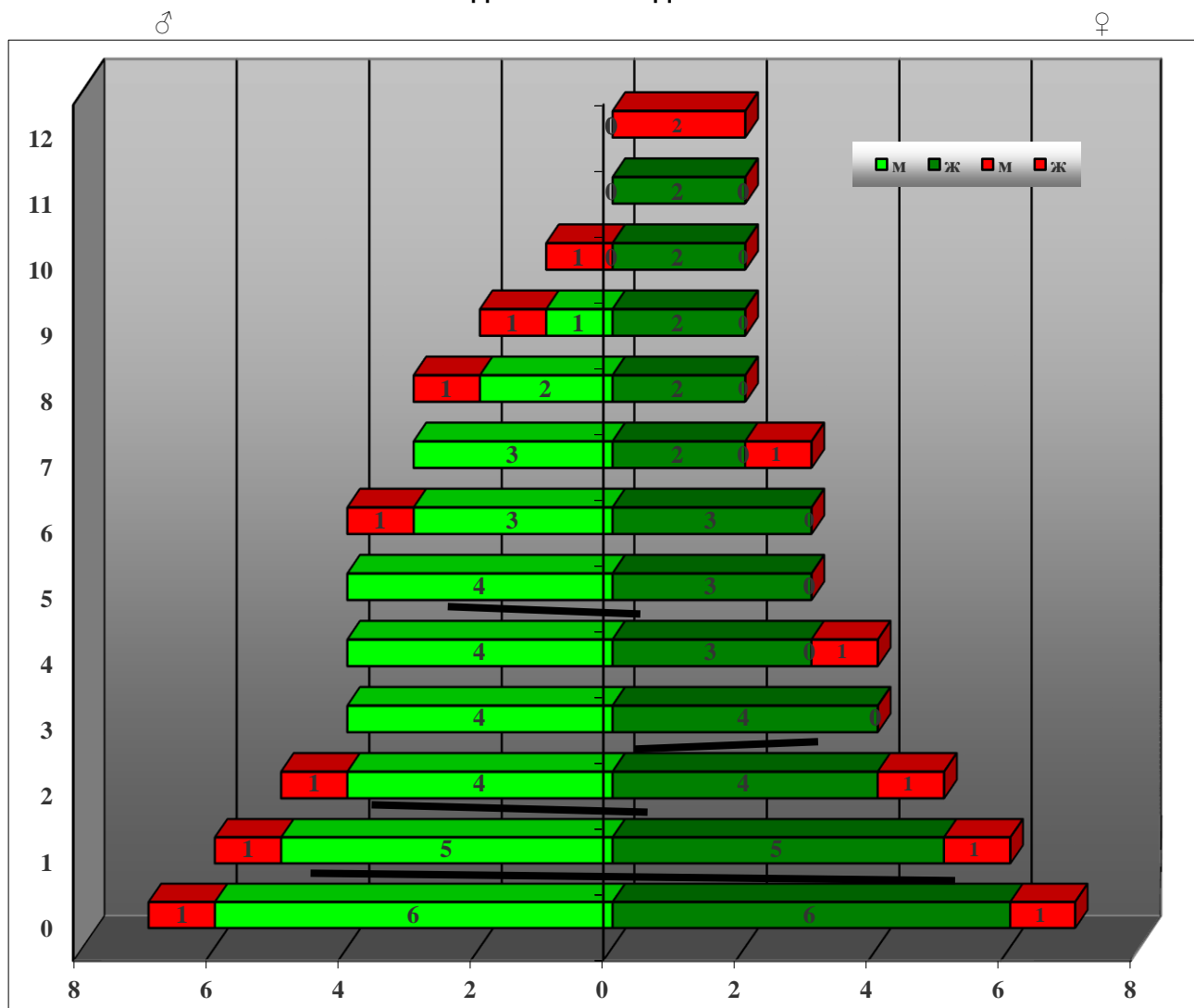

полово съотношение

м:ж

1: 1

коефициент на прираст

0.19 в/ху общ. зап.

целева възраст

10 г. мъжки

12 г. женски

средна възраст

4.5 г. мъжки

5.2 г. женски

4.8 г. общо

отстрелна възраст

5.1 г. мъжки

5.4 г. женски

5.3 г. общо

възрастова група	мъжки				женски			
	запас		отстр.+отп.		запас		отстр.+отп.	
	%	бр.	%	бр.	%	бр.	%	бр.
приплоди	16	7	17	1	17	7	20	1
едногодишни	14	6	17	1				
млади	30	13	17	1	15	6	20	1
зрели	40	17	50	3	68	28	60	3
общо пролетен запас	86	37	83	5	93	38	80	4
общо есенен запас	100	43	100	6	100	41	100	5

ПОПУЛАЦИЯ от ГЛУХАР /Tetrao urugalus/  
ОПТИМАЛНА СТРУКТУРА - Цел: Здрава и жизнена популация  
ТП "ДГС Самоков" ДУ "Рила"

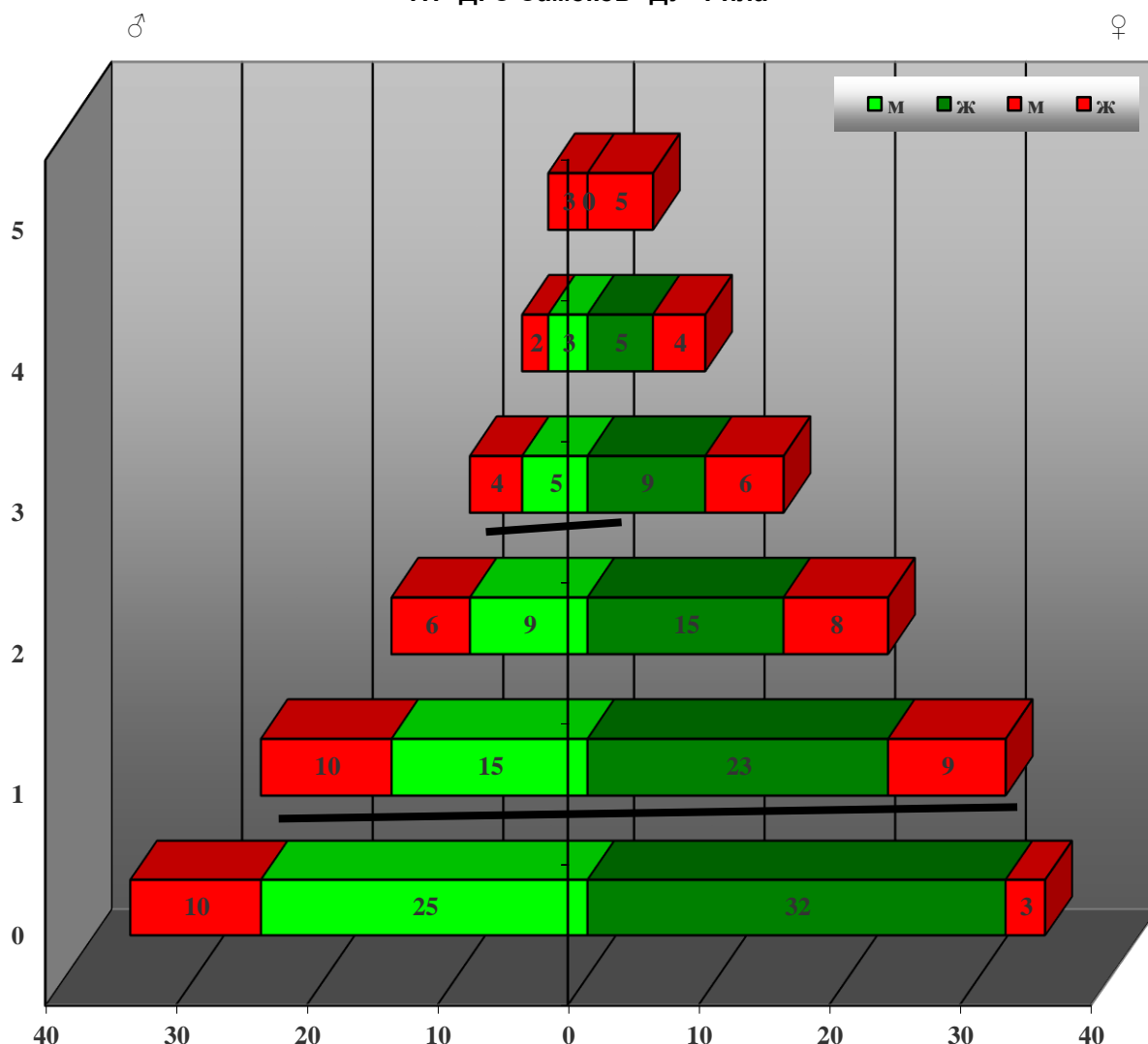

полово съотношение

м:ж

1: 1.2

коефициент на прираст

0.50 в/ху общ. зап.

целева възраст

5 г. мъжки

5 г. женски

средна възраст

2.1 г. мъжки

2.2 г. женски

2.1 г. общо

отстрелна възраст

1.6 г. мъжки

2.4 г. женски

2.1 г. общо

възрастова група	мъжки				женски			
	запас		отстр.+отп.		запас		отстр.+отп.	
	%	бр.	%	бр.	%	бр.	%	бр.
приплоди	38	35	29	10	29	35	5	3
млади	43	40	46	16				
зрели	12	17	12	9	111	84	100	52
общо пролетен запас	69	63	71	25	64	76	95	52
общо есенен запас	94	92	86	35	140	119	105	55

ПОПУЛАЦИЯ от СЪРНА /Capreolus capreolus/  
ОПТИМАЛНА СТРУКТУРА - Цел: здрава и жизнена популация  
ТП "ДГС Самоков" ДУ "Белчаница - Ръжанска река"

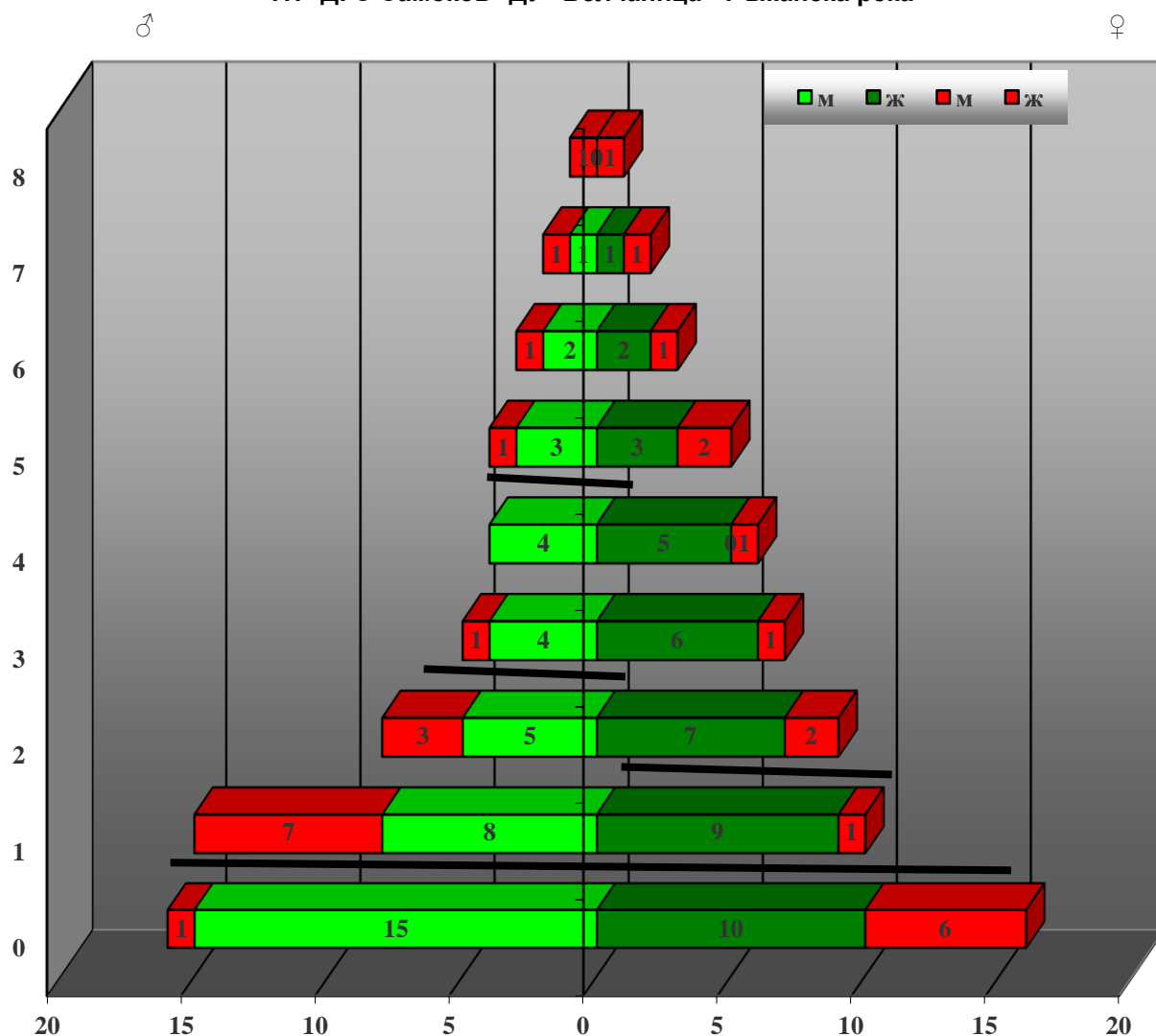

полово съотношение

м:ж

1: 1

коефициент на прираст

0.38 в/ху общ. зап.

целева възраст

8 г. мъжки

8 г. женски

средна възраст

2.9 г. мъжки

3.2 г. женски

3.1 г. общо

отстрелна възраст

2.6 г. мъжки

2.7 г. женски

2.7 г. общо

възрастова група	мъжки				женски			
	запас		отстр.+отп.		запас		отстр.+отп.	
	%	бр.	%	бр.	%	бр.	%	бр.
приплоди	28	16	6	1	27	16	38	6
млади	40	23	63	10			6	1
средно възрастни	16	9	6	1				
зрели	17	10	25	4	73	43	56	9
общо пролетен запас	72	42	94	15	73	43	63	10
общо есенен запас	100	58	100	16	100	59	100	16

ПОПУЛАЦИЯ от СЪРНА /Capreolus capreolus/  
ОПТИМАЛНА СТРУКТУРА - Цел: здрава и жизнена популация  
ТП "ДГС Самоков" ДУ "Боровец"

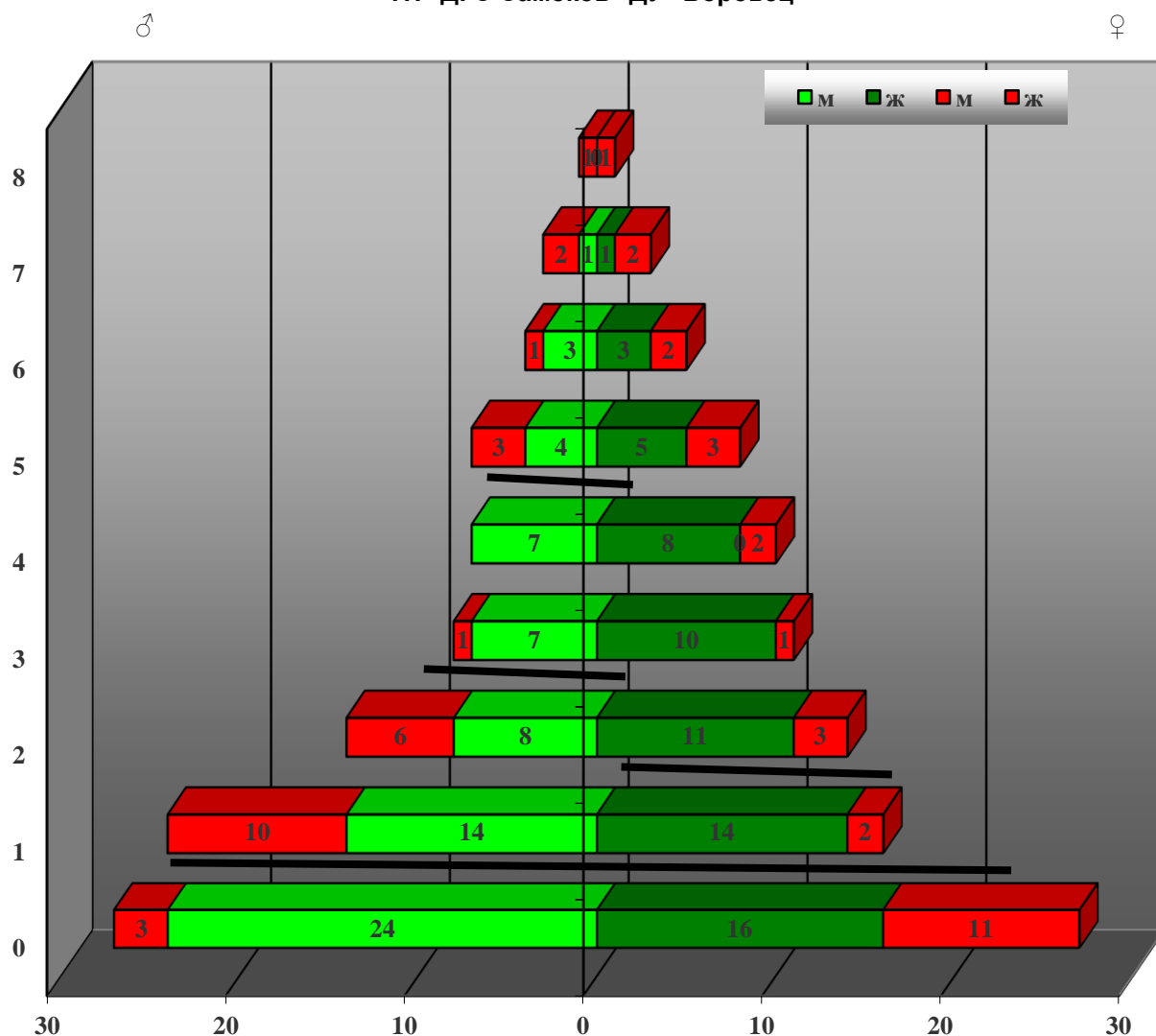

полово съотношение

м:ж

1: 1

коефициент на прираст

0.40 в/ху общ. зап.

целева възраст

8 г. мъжки

8 г. женски

средна възраст

2.8 г. мъжки

3.2 г. женски

3.0 г. общо

отстрелна възраст

2.5 г. мъжки

2.5 г. женски

2.5 г. общо

възрастова група	мъжки				женски			
	запас		отстр.+отп.		запас		отстр.+отп.	
	%	бр.	%	бр.	%	бр.	%	бр.
приплоди	28	27	11	3	28	27	41	11
млади	40	38	59	16			7	2
средно възрастни	16	15	4	1				
зрели	16	15	26	7	72	68	52	14
общо пролетен запас	72	68	89	24	72	68	59	16
общо есенен запас	100	95	100	27	100	95	100	27

ПОПУЛАЦИЯ от СЪРНА /Capreolus capreolus/  
ОПТИМАЛНА СТРУКТУРА - Цел: здрава и жизнена популация  
ТП "ДГС Самоков" ПЛР "Говедарци"

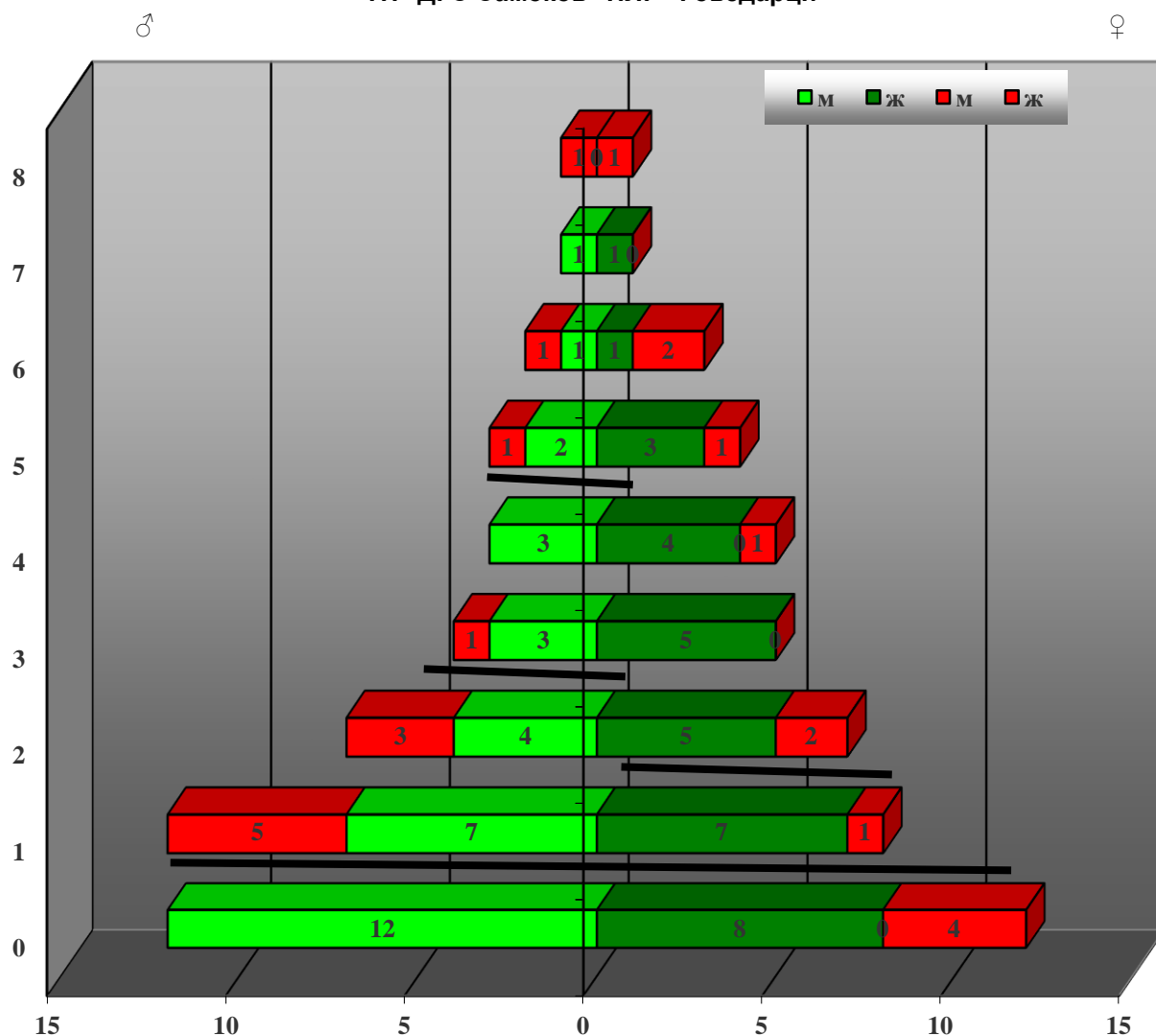

полово съотношение

м:ж

1: 1

коэффициент на прираст

0.37 в/ху общ. зап.

целева възраст

8 г. мъжки

8 г. женски

средна възраст

2.8 г. мъжки

3.2 г. женски

3.0 г. общо

отстрелна възраст

2.8 г. мъжки

2.8 г. женски

2.8 г. общо

възрастова група	мъжки				женски			
	запас		отстр.+отп.		запас		отстр.+отп.	
	%	бр.	%	бр.	%	бр.	%	бр.
приплоди	27	12		0	26	12	33	4
млади	42	19	67	8			8	1
средно възрастни	16	7	8	1				
зрели	16	7	25	3	74	34	58	7
общо пролетен запас	73	33	100	12	74	34	67	8
общо есенен запас	100	45	100	12	100	46	100	12

ПОПУЛАЦИЯ от СЪРНА /Capreolus capreolus/  
ОПТИМАЛНА СТРУКТУРА - Цел: здрава и жизнена популация  
ТП "ДГС Самоков" ПЛР "Самоков"

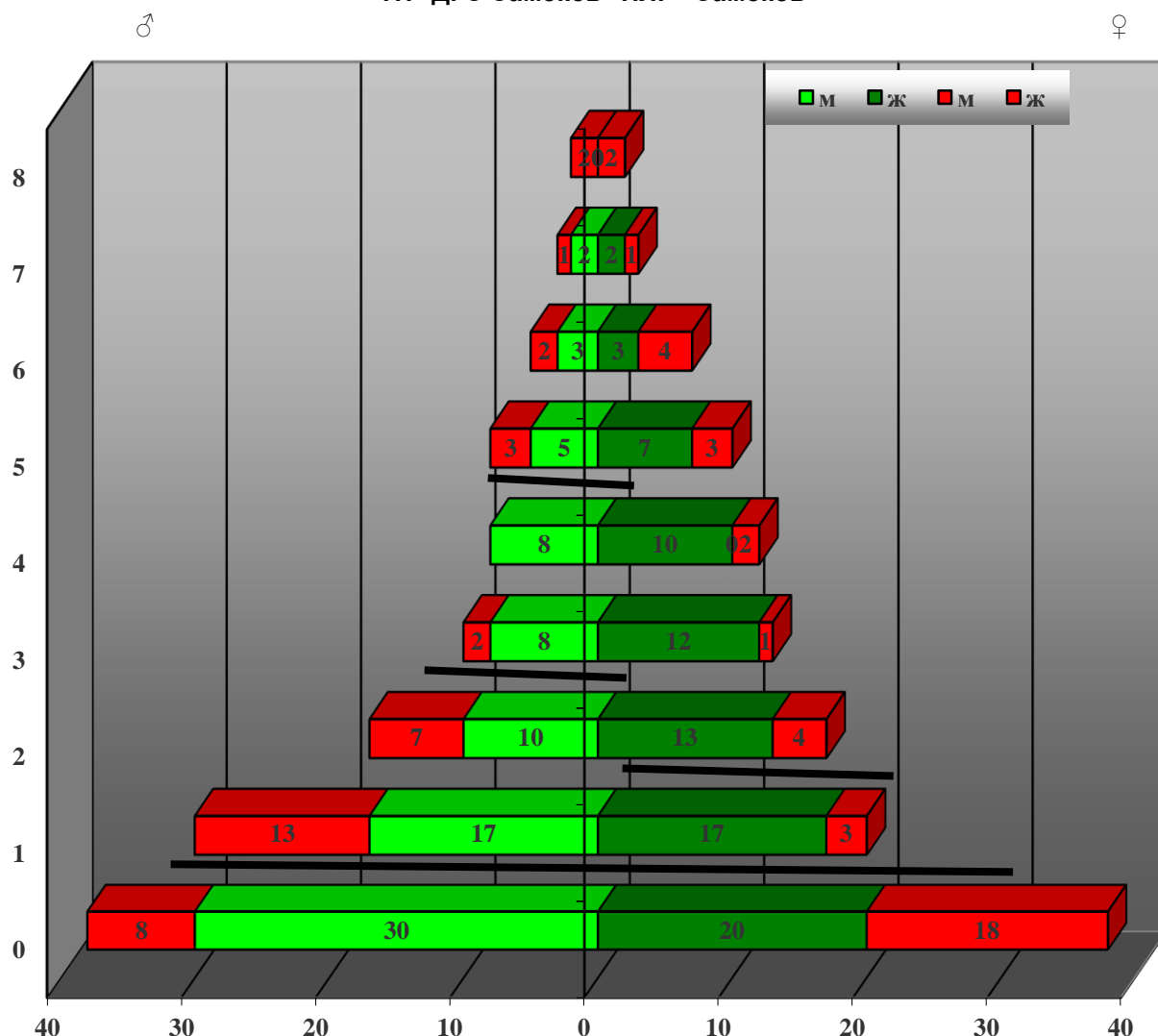

полово съотношение

м:ж

1: 1

коефициент на прираст

0.45 в/ху общ. зап.

целева възраст

8 г. мъжки

8 г. женски

средна възраст

2.8 г. мъжки

3.2 г. женски

3.0 г. общо

отстрелна възраст

2.2 г. мъжки

2.2 г. женски

2.2 г. общо

възрастова група	мъжки				женски			
	запас		отстр.+отп.		запас		отстр.+отп.	
	%	бр.	%	бр.	%	бр.	%	бр.
приплоди	31	38	21	8	31	38	47	18
млади	39	47	53	20			8	3
средно възрастни	15	18	5	2				
зрели	15	18	21	8	69	84	45	17
общо пролетен запас	69	83	79	30	69	84	53	20
общо есенен запас	100	121	100	38	100	122	100	38

ПОПУЛАЦИЯ от СЪРНА /Capreolus capreolus/  
ОПТИМАЛНА СТРУКТУРА - Цел: здрава и жизнена популация  
ТП "ДГС Самоков" ПЛР "Шипочане"

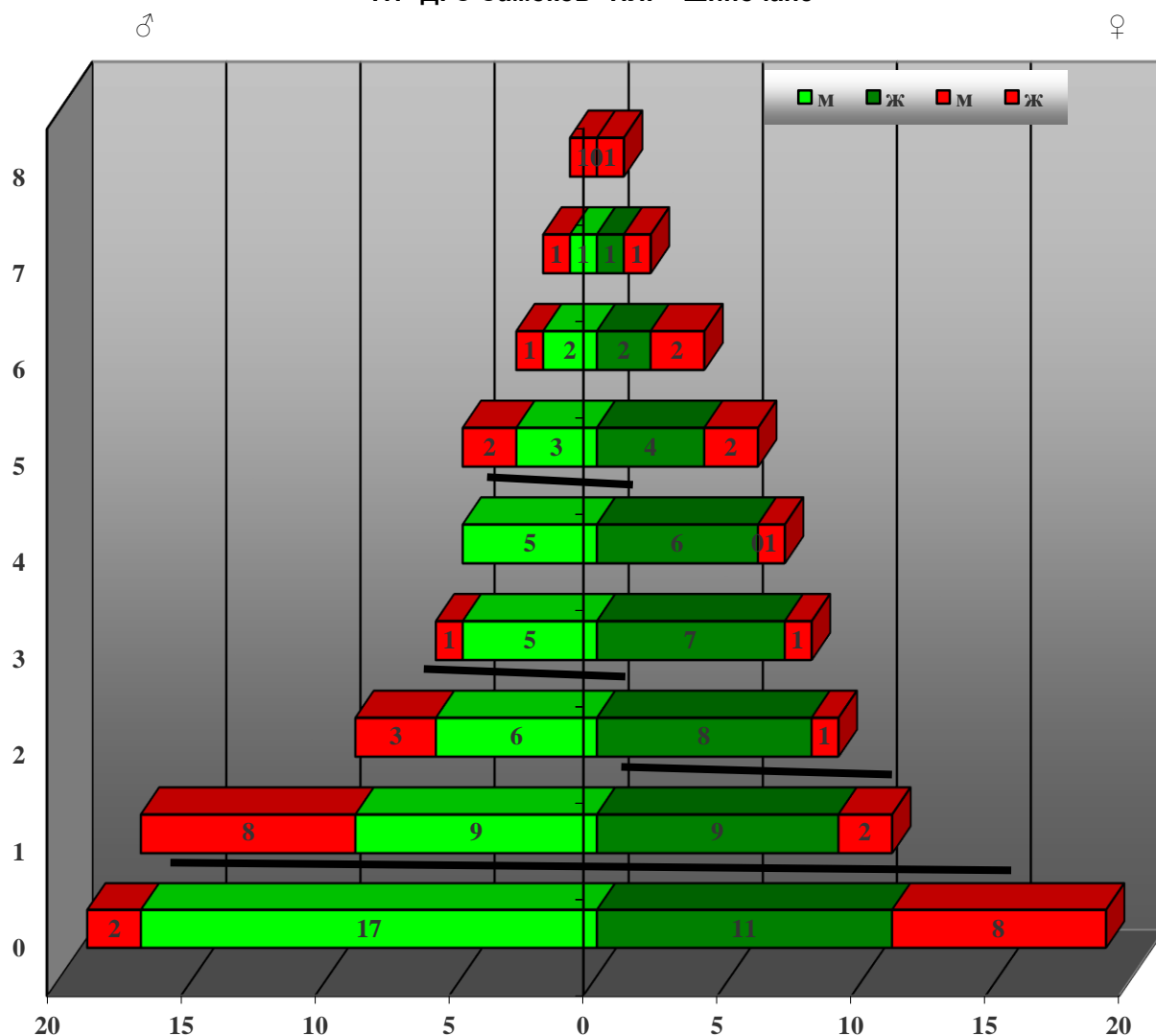

полово съотношение

м:ж

1: 1

коефициент на прираст

0.40 в/ху общ. зап.

целева възраст

8 г. мъжки

8 г. женски

средна възраст

2.9 г. мъжки

3.3 г. женски

3.1 г. общо

отстрелна възраст

2.5 г. мъжки

2.5 г. женски

2.5 г. общо

възрастова група	мъжки				женски			
	запас		отстр.+отп.		запас		отстр.+отп.	
	%	бр.	%	бр.	%	бр.	%	бр.
приплоди	28	19	11	2	28	19	42	8
млади	39	26	58	11			11	2
средно възрастни	16	11	5	1				
зрели	16	11	26	5	72	48	47	9
общо пролетен запас	70	47	89	17	70	47	58	11
общо есенен запас	100	67	100	19	100	67	100	19

ПОПУЛАЦИЯ от СЪРНА /Capreolus capreolus/  
ОПТИМАЛНА СТРУКТУРА - Цел: здрава и жизнена популация  
ТП "ДГС Самоков" ПЛР "Гуцал"

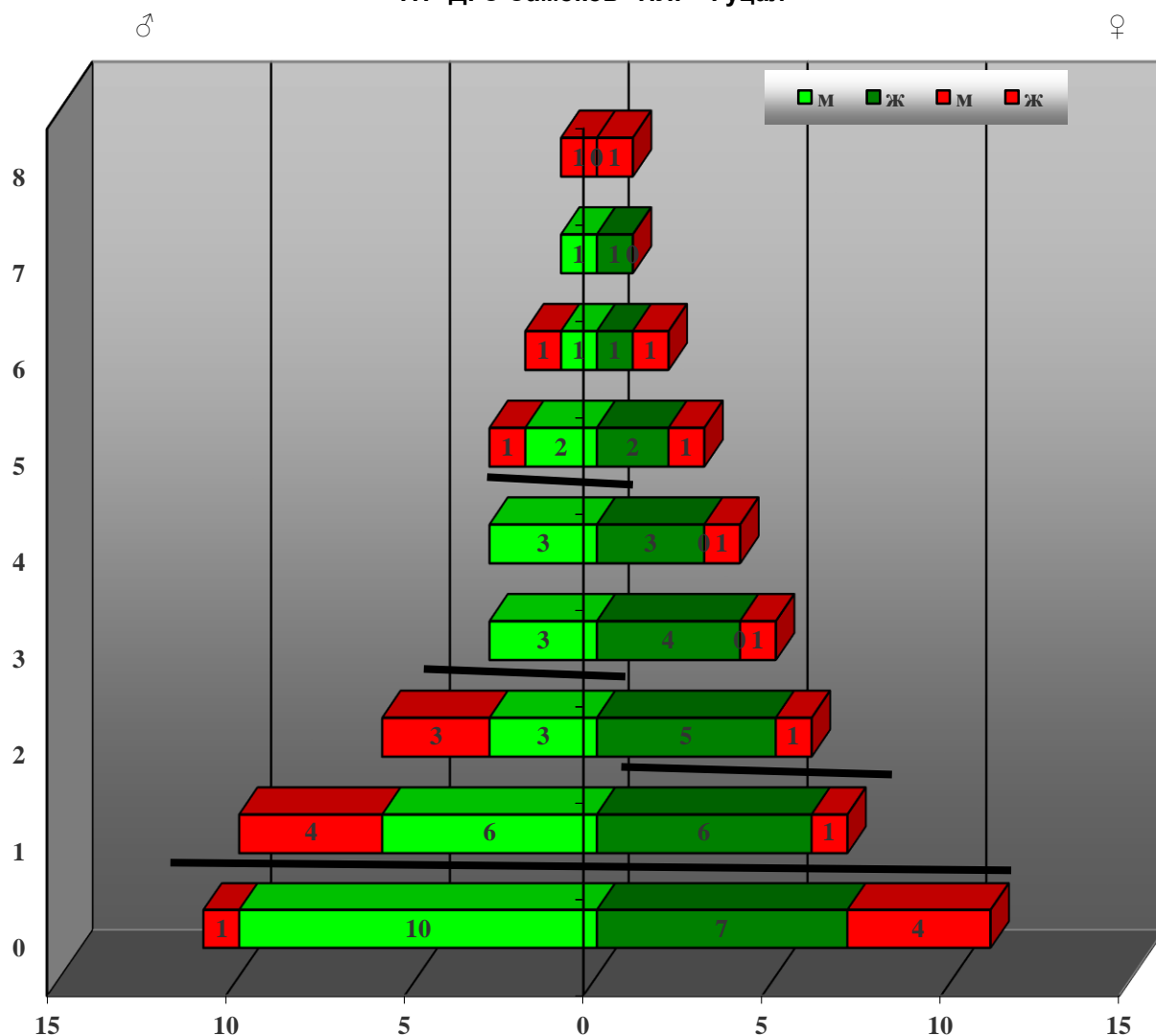

полово съотношение

м:ж

1: 1

коефициент на прираст

0.39 в/ху общ. зап.

целева възраст

8 г. мъжки

8 г. женски

средна възраст

2.9 г. мъжки

3.2 г. женски

3.1 г. общо

отстрелна възраст

2.6 г. мъжки

2.6 г. женски

2.6 г. общо

възрастова група	мъжки				женски			
	запас		отстр.+отп.		запас		отстр.+отп.	
	%	бр.	%	бр.	%	бр.	%	бр.
приплоди	28	11	9	1	28	11	36	4
млади	40	16	64	7			9	1
средно възрастни	15	6		0				
зрели	18	7	27	3	73	29	55	6
общо пролетен запас	70	28	91	10	73	29	64	7
общо есенен запас	100	40	100	11	100	40	100	11

ПОПУЛАЦИЯ от СЪРНА /Capreolus capreolus/  
ОПТИМАЛНА СТРУКТУРА - Цел: здрава и жизнена популация  
ТП "ДГС Самоков" ПЛР "Алино - Рельово"

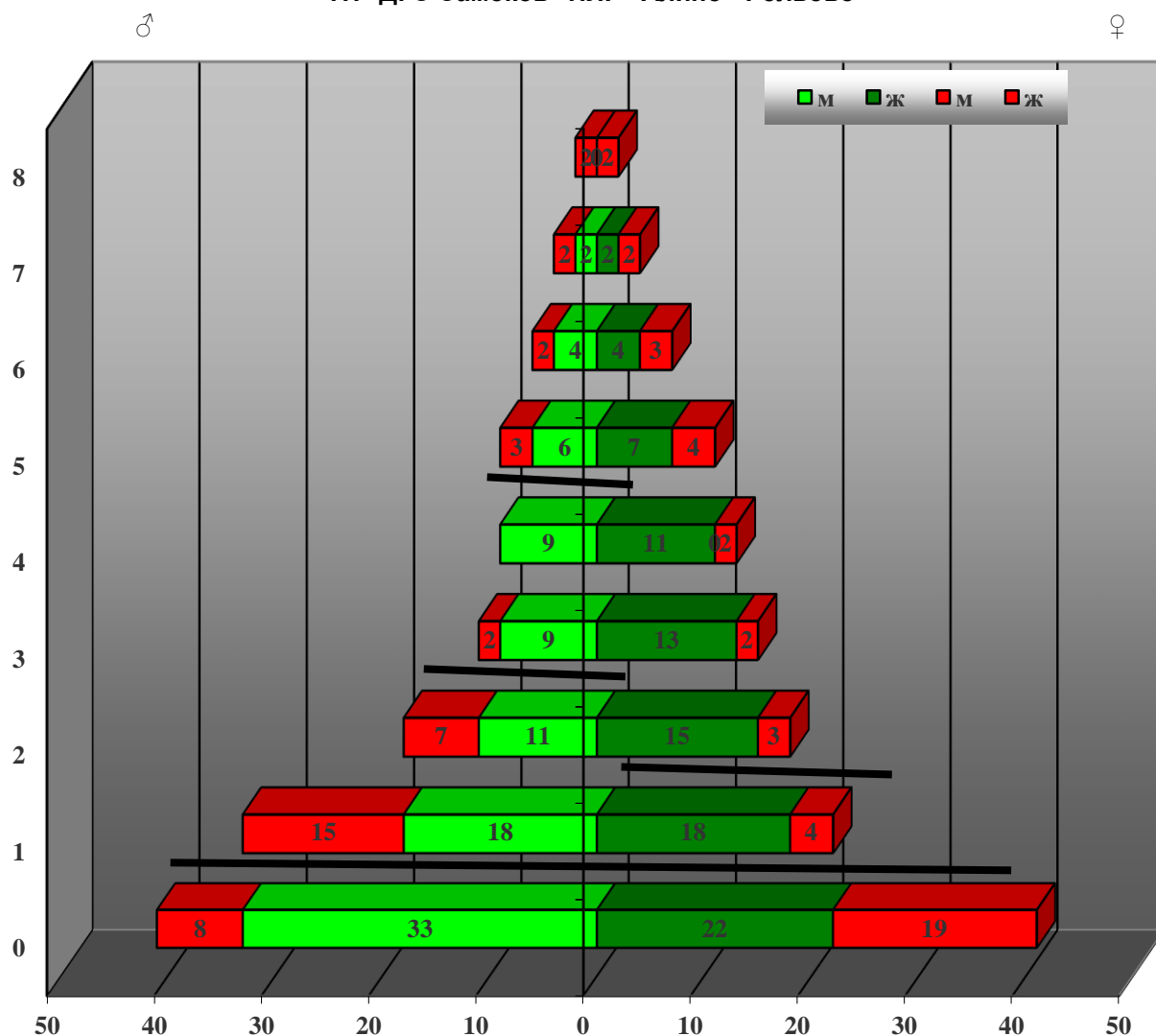

полово съотношение

м:ж

1: 1

коэффициент на прираст

0.45 в/ху общ. зап.

целева възраст

8 г. мъжки

8 г. женски

средна възраст

2.9 г. мъжки

3.2 г. женски

3.0 г. общо

отстрелна възраст

2.2 г. мъжки

2.2 г. женски

2.2 г. общо

възрастова група	мъжки				женски			
	запас		отстр.+отп.		запас		отстр.+отп.	
	%	бр.	%	бр.	%	бр.	%	бр.
приплоди	31	41	20	8	31	41	46	19
млади	38	51	54	22			10	4
средно възрастни	15	20	5	2				
зрели	16	21	22	9	69	92	44	18
общо пролетен запас	69	92	80	33	69	92	54	22
общо есенен запас	100	133	100	41	100	133	100	41

ПОПУЛАЦИЯ от СЪРНА /Capreolus capreolus/  
ОПТИМАЛНА СТРУКТУРА - Цел: здрава и жизнена популация  
ТП "ДГС Самоков" ПЛР "Ковачевци"

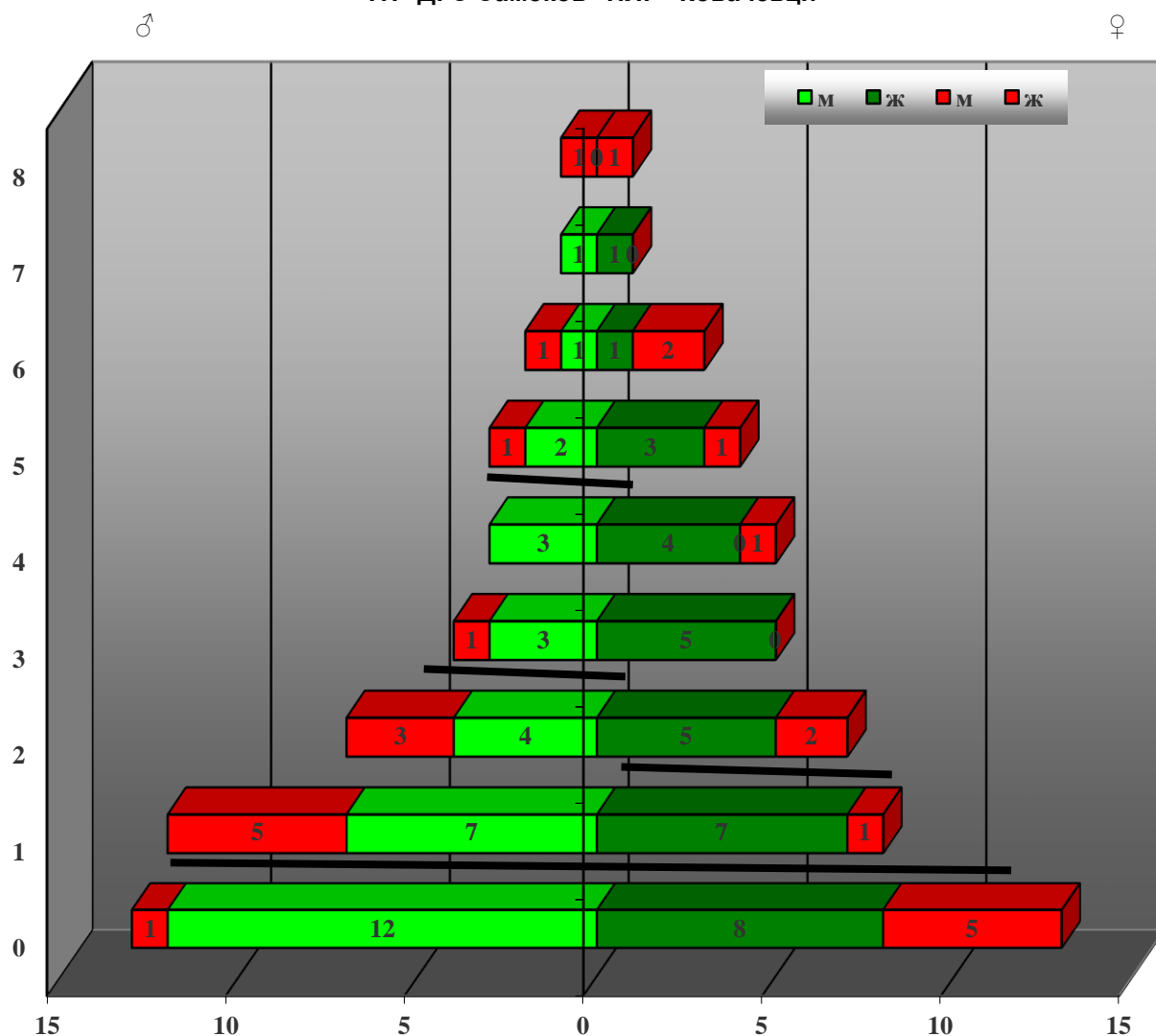

полово съотношение

м:ж

1: 1

коэффициент на прираст

0.39 в/ху общ. зап.

целева възраст

8 г. мъжки

8 г. женски

средна възраст

2.8 г. мъжки

3.2 г. женски

3.0 г. общо

отстрелна възраст

2.5 г. мъжки

2.6 г. женски

2.6 г. общо

възрастова група	мъжки				женски			
	запас		отстр.+отп.		запас		отстр.+отп.	
	%	бр.	%	бр.	%	бр.	%	бр.
приплоди	28	13	8	1	28	13	38	5
млади	41	19	62	8			8	1
средно възрастни	15	7	8	1				
зрели	15	7	23	3	72	34	54	7
общо пролетен запас	74	34	92	12	72	34	62	8
общо есенен запас	100	46	100	13	100	47	100	13

ПОПУЛАЦИЯ от СЪРНА /Capreolus capreolus/  
ОПТИМАЛНА СТРУКТУРА - Цел: здрава и жизнена популация  
ТП "ДГС Самоков" ПЛР "Поповяне"

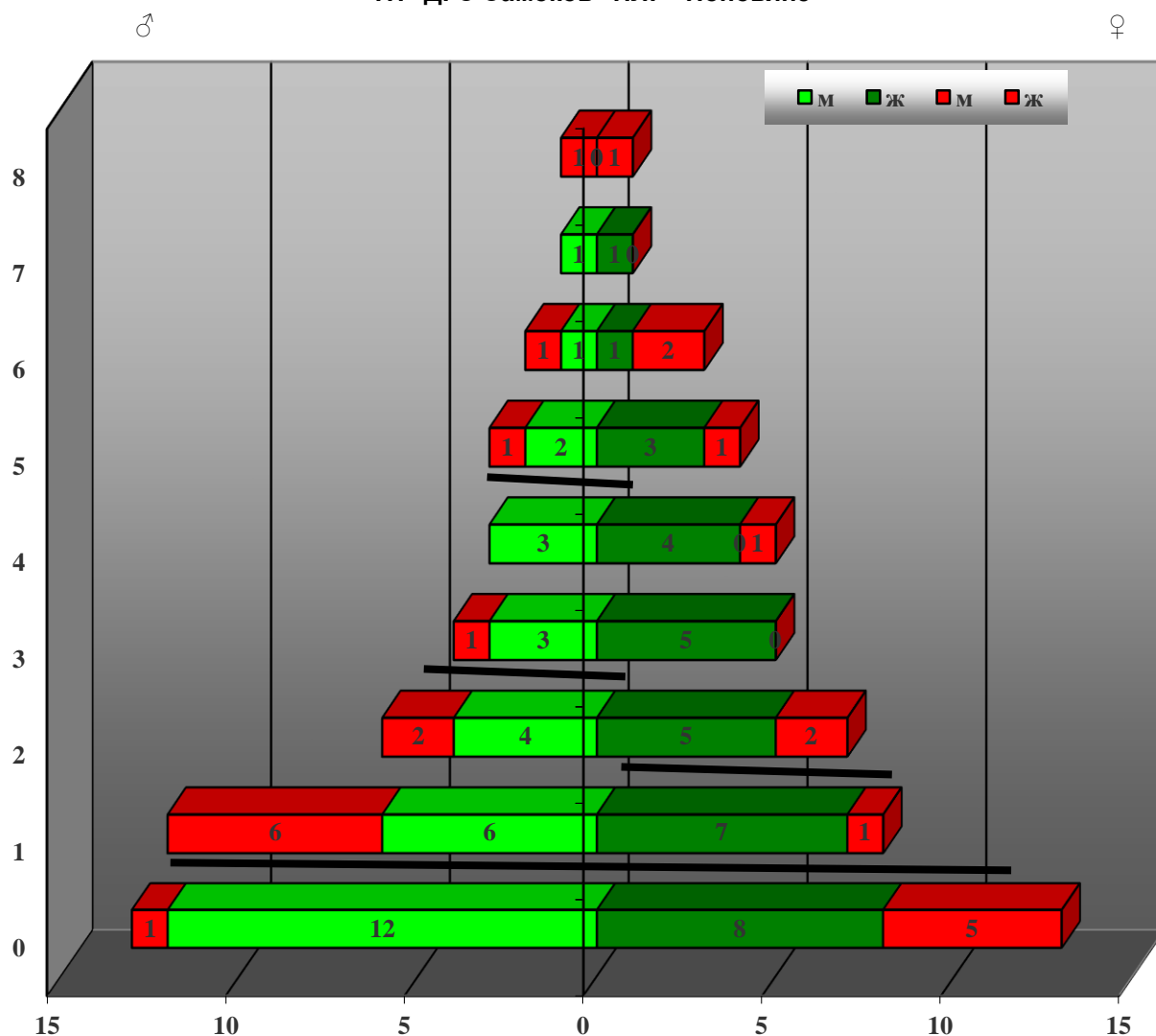

полово съотношение

м:ж

1: 1

коэффициент на прираст

0.39 в/ху общ. зап.

целева възраст

8 г. мъжки

8 г. женски

средна възраст

2.8 г. мъжки

3.2 г. женски

3.0 г. общо

отстрелна възраст

2.5 г. мъжки

2.6 г. женски

2.5 г. общо

възрастова група	мъжки				женски			
	запас		отстр.+отп.		запас		отстр.+отп.	
	%	бр.	%	бр.	%	бр.	%	бр.
приплоди	29	13	8	1	28	13	38	5
млади	40	18	62	8			8	1
средно възрастни	16	7	8	1				
зрели	16	7	23	3	72	34	54	7
общо пролетен запас	71	32	92	12	70	33	62	8
общо есенен запас	100	45	100	13	100	47	100	13

ПОПУЛАЦИЯ от СЪРНА /Capreolus capreolus/  
ОПТИМАЛНА СТРУКТУРА - Цел: здрава и жизнена популация  
ТП "ДГС Самоков" ПЛР "Горни окол"

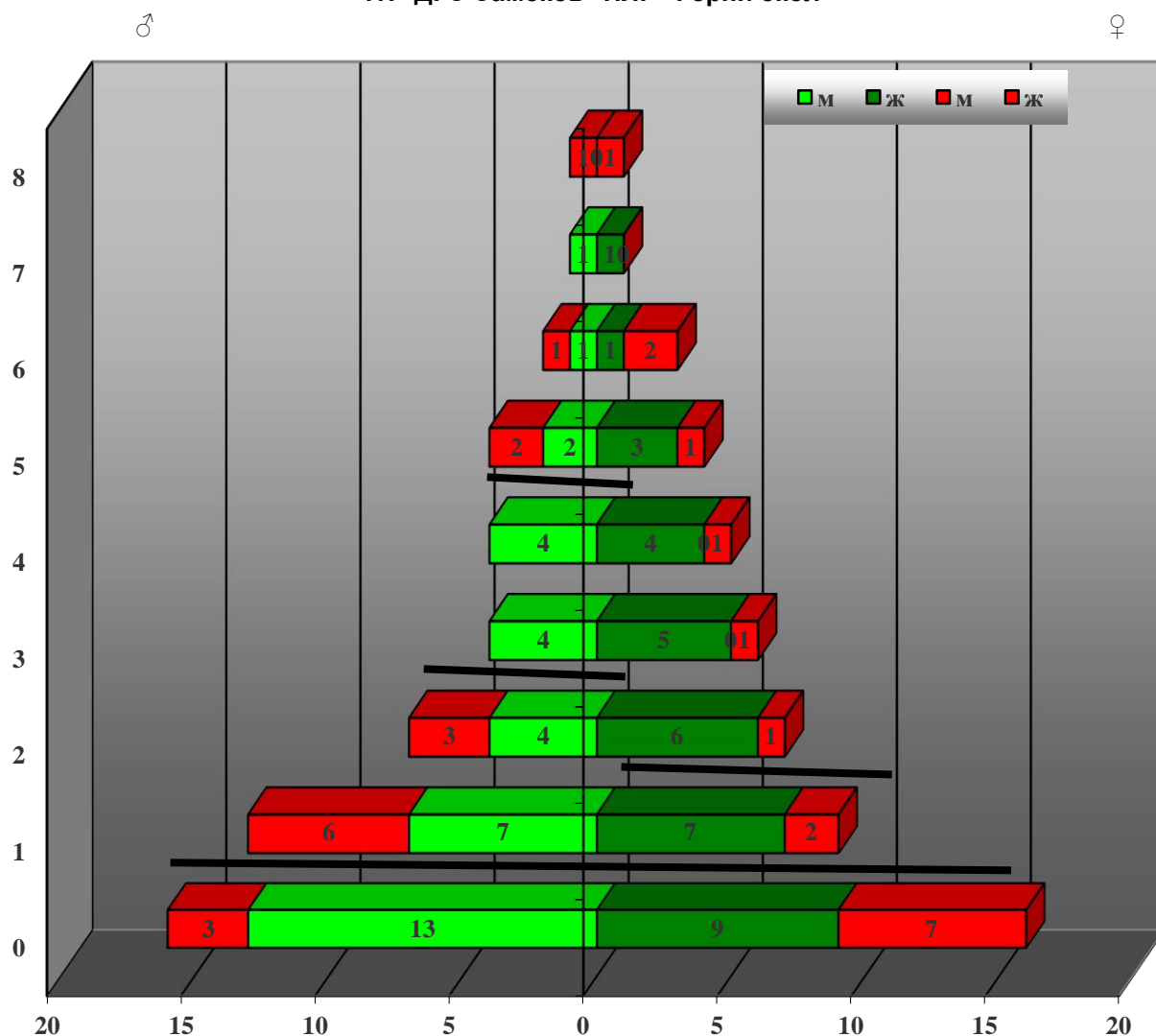

полово съотношение

м:ж

1: 1

коэффициент на прираст

0.44 в/ху общ. зап.

целева възраст

8 г. мъжки

8 г. женски

средна възраст

2.8 г. мъжки

3.2 г. женски

3.0 г. общо

отстрелна възраст

2.3 г. мъжки

2.3 г. женски

2.3 г. общо

възрастова група	мъжки				женски			
	запас		отстр.+отп.		запас		отстр.+отп.	
	%	бр.	%	бр.	%	бр.	%	бр.
приплоди	31	16	19	3	31	16	44	7
млади	38	20	56	9			13	2
средно възрастни	15	8		0				
зрели	15	8	25	4	69	36	44	7
общо пролетен запас	69	36	81	13	71	37	56	9
общо есенен запас	100	52	100	16	100	52	100	16



#### **4. Ограничаване на миграцията и опресняване на кръвта**

Миграцията е естествено явление и служи за обмяна на генетичен материал между частите на една популация. Тя има неблагоприятен ефект, когато животните преминават през райони където могат да станат жертва на браконieri.

Основното средство за ограничаване на миграцията е съсредоточаване (до колкото това е възможно) на ловностопанските мероприятия – фуражна база и подхранване на дивеча във вътрешността на ловностопанските райони. За да не се стига до конфликтни ситуации е целесъобразно в периферните 200 метрови гранични ивици на горското стопанство да не се извършва подхранване и отстрел на дивеча.

Опресняването на кръвта на едродивечовите популации живеещи на свобода в ТП “ДГС Самоков” основно ще става по естествен път чрез сезонната миграция на животните.

Тъй като еленовата популация е силно застрашена от пълно унищожение в района на дейност на стопанството, необходимо е първоначално (първите 2-3 години) да се доставят по около 2 мъжки и 8 женски благородни елени за стабилизиране на популацията и силен ефект. За целта да се използва планирания реаклиматизационен двор в ДУ “Рила” с площ 51.5 дка. Целесъобразно е благородни елени да се доставят от планински ловни стопанства – ДЛС “Росица”, ДЛС “Мазалат”, ДЛС “Кормисош”, ДЛС “Витиня”, ДЛС “Разлог” и др.

Реаклиматизационният двор трябва да е ограден с мрежа. Общата височина на мрежата му трябва да бъде 3.0 м за да се предотврати прескачането ѝ от пуснатите в нея животни. При това долният ред мрежа с височина 1.5 м над земята и 0.3 м вкопана трябва да е с размери на отворите 6х6 см, а горният – 10х10 см с дебелина 3-4 мм. Дворът трябва да е снабден с 2 врати – едната в долния край, близо до пътя за доставяне на животните в сандъци, а втората – в горния край за пускането им на свобода. Преди да бъдат пуснати от транспортните сандъци в реаклиматизационния двор, животните трябва да бъдат маркирани с ясно видими знаци за да бъдат предпазени от преждевременен отстрел. След 40 дневен престой в двора, вратата в горния край на двора се отваря за да могат животните свободно да излизат навън. Дворът може да се използва за разселване на елени, сърни и диви свине, както и като двор за обучение на ловни кучета за дива свиня.

**Дива свиня** поради африканската чума по дивата свиня популацията на вида е намаляла на територията на стопанството. Поради тази причина има изградени дворове за разселване на дива свиня в ДУ „Белчаница Ръжанска река“ с площ 4,8 дка и ПЛР „Доспей“ с площ 11,4 дка. Също така са проектирани дворове за разселване и в ДУ „Луковица“ с площ 14,8 дка и ПЛР „Шипочане“ с площ 6,6 дка. Същите дворове могат да се използват и за обучение на кучета.

**Заек** от други райони на страната може да се разселва на свобода с цел опресняване на кръвта на местната популация и повишаване коефициента на прираст. Проблемно е поради липсата на предлагане на диви зайци на вътрешния пазар и високата им цена на международния. Разселването им трябва да става в хълмисти райони с ниска лесистост, съставена от разпокъсани горски комплекси сред земеделски площи с разнообразна растителност и наличие на естествено разпространени зайци. Целесъобразно е разселването им да става с помощта на дворове заградени с мрежа, вкопана в земята (т. нар. “заешки полигони”). В тях те се държат до 40 дни. По този начин зайците са предпазени до голяма степен от хищници и постепенно свикват с околната среда.

**Фазани** се разселват ежегодно в някои райони на ловните сдружения. Като цяло няма добри условия и оцеляемостта е малка. Добри резултати дават преместваемите волиери, които могат да се използват. Предимството им е, че могат всяка година да се местят и да се разселват фазани на най-подходящите места и условия. Всяка година на територията на ловните сдружения се разселват около 400 фазана.

**Яребици** в предоставените ловностопански райони може да се разселват след 50 дневна възраст. Най-успешно е разселването на двойки възрастни яребици в близост до ята

диви птици. Разселването да се извършва преди разпадането или след формирането на ятата. В близост до водоем се прави малка къщичка за двойка стари яребици, заградена с мрежа. Предварително се построяват хранилките. Сандъчетата с малките се отварят бавно в близост до къщичката и хранилките които са същите като във волиера. Старите постоянно викат малките и не ги оставят да се отдалечат. Най-добре е на терена да има и други дивы яребици. Яребици могат да се доставят от ДЛС “Чекерица”, ДГС ”Първомай” или яребичевото стопанство на ДЛС “Мазалат”. Сега се разселват около 300-350 яребици годишно.

Подходящ вид за разселване в предоставените ловностопански райони на южни склонове със скалисти местообитания и ниска храстова растителност е и планинския **кеклик**. Разселването им да става след 50 дневна възраст. Могат да се доставят от Сливен, Костенец и др.

## **5. Фуражна база**

Основното предназначение на фуражната база е да осигури до известна степен необходимата пълноценна храна за дивеча през по-голямата част от годината.

Подобряването на съществуващите и разработването на нови фуражни площи и тяхното поддържане обхващат значителна част от ловностопанските мероприятия, които се изразяват в следното:

- подобряване и поддържане на съществуващата фуражна база;
- разкриване на нови обработваеми площи;
- подобряване на тревния състав на естествените ливади;
- поддържане на ловни просеки;
- засаждане на горскоплодни дървесни и храстови видове – дива череша, джанка, киселица, дива круша, офика, глог, дрян, шипка и др.

Разпределението на планираните фуражни площи по вид, ловностопански райони и ловища е отразено в таблица № 16. В таблицата е посочена използваемата площ на фуражната база. Общата площ, както и предвидените за залесяване култури са отразени в Приложение № 4. Към неизползваемата площ са отнесени постоянни пътища, заскалени, каменисти, мочурливи места и др.

От таблица № 16 се вижда, че използваемата площ на планираната фуражна база достига общо 7294 дка, което е приблизително 8,4 дка/100 ха ловна площ, в района на дейност на ТП „ДГС Самоков”.

**Таблица № 16**

*Разпределение на фуражните площи в ТП „ДГС Самоков” (в декари)*

Ловностопански район	Вид на фуражната база			
	ДН	Поляна	Просека	Общо
	съществ.	съществ.	съществ.	съществ.
ДУ "Белчаница - Ръжанска река"	325	44		369
1-во ловище "Матришан"		11		11
2-ро ловище "Изворо"	146	12		158
3-то ловище "Кривопор"	177	7		184
4-то ловище "Ръжанска река"	2	14		16
ДУ "Боровец"	16	399		415
1-во ловище "Ловджийски кладенец"		42		42
2-ро ловище "Пистите"		71		71
3-то ловище "Широката планина"	3	50		53
4-то ловище "Ккаркъма - Саите"		119		119
5-то ловище "Говедарника"	9	52		61
6-то ловище "Мирчовец"	4	65		69
ДУ "Луковица"	4	142	88	234
1-во ловище "Луковица"	4	142	88	234
ДУ "Рила"	15	845	79	939
1-во ловище "Тъмната река"		209		209
2-ро ловище "Калбура"	15	234	25	274
3-то ловище "Овнарско"		251	21	272
4-то ловище "Краището"		115	12	127
5-то ловище "Бели и Леви Искър"		36	21	57
ПЛР "Алино - Рельово"	24	66		90
1-во ловище "Кладенчето"	11			11
2-ро ловище "Кръста"		47		47
3-то ловище "Макавей"	5	7		12
4-то ловище "Зайчев дол"	4	9		13
6-то ловище "Градище"	3			3
7-мо ловище "Равнище"	1	3		4
ПЛР "Белчин"	9	2		11
1-во ловище "Стойанчовец"	5			5
2-ро ловище "Св. Спас"	4	2		6
ПЛР "Говедарци"	1	794		795
1-во ловище "Равни рид"		23		23
2-ро ловище "Тънкия рид"		25		25
3-то ловище "Дебели рид"	1	597		598
4-то ловище "Градището"		149		149
ПЛР "Горни Окол"	12	94	36	142
1-во ловище "Асанги дол"	8	73	20	101
2-ро ловище "Кадийца"		21		21
3-то ловище "Китката"	4		16	20
ПЛР "Гуцал"	968	213		1181

Ловностопански район	Вид на фуражната база			
	ДН	Поляна	Просека	Общо
	съществ.	съществ.	съществ.	съществ.
1-во ловище "Левица"	584	42		626
2-ро ловище "Белио камък"	22	5		27
3-то ловище "Черешата"	276	145		421
4-то ловище "Паметника"	86	21		107
ПЛР "Долни Окол"	21	21	15	57
1-во ловище "Кози рид"	12	1	4	17
2-ро ловище "Вуин дол"		7		7
3-то ловище "Куртов дол"	9	13	11	33
ПЛР "Доспей"	26	65		91
3-то ловище "Шишман"	23			23
4-то ловище "Криви бор"	3	31		34
5-то ловище "Леви рид"		34		34
ПЛР "Злокучене"	51	71		122
1-во ловище "Поделението"		57		57
2-ро ловище "Чукара"	51	14		65
ПЛР "Клисура"	18	9		27
1-во ловище "Моров кръст"	10			10
2-ро ловище "Соколов камък"	8	5		13
3-то ловище "Кало"		4		4
ПЛР "Ковачевци"	5	173		178
1-во ловище "Ненадин дол"		10		10
2-ро ловище "Киселички дол"		133		133
4-то ловище "Кумански дол"	5	16		21
5-то ловище "Станин дол"		14		14
ПЛР "Марица"	837	191		1028
1-во ловище "Черковник"	195	36		231
2-ро ловище "Бела бука"	414	135		549
3-то ловище "Дойма падина"	228	20		248
ПЛР "Пашаница"	8	24		32
1-во ловище "Пашаница"	8			8
2-ро ловище "Козарника"		24		24
ПЛР "Поповяне"	143	43		186
1-во ловище "Копан път"		6		6
3-то ловище "Брезето"	143			143
6-то ловище "Верила"		37		37
ПЛР "Радуил"	338	138		476
1-во ловище "Кепеджилниците"	295	46		341
2-ро ловище "Юрушки друм"	16	81		97
3-то ловище "Имелка"	27	11		38
ПЛР "Райово"	39	39	27	105
2-ро ловище "Пърляко"	14	21		35
3-то ловище "Ирковица"	25	18	27	70

Ловностопански район	Вид на фуражната база			
	ДН	Поляна	Просека	Общо
	съществ.	съществ.	съществ.	съществ.
ПЛР "Самоков"	48	79	65	192
1-во ловище "Дабето"	4	19	21	44
2-ро ловище "Стаковец"		3		3
3-то ловище "Каменна могила"	10	47	21	78
4-то ловище "Буков преслап"	25	5	20	50
5-то ловище "Чешмата"	3	5	3	11
6-то ловище "Стакевица"	6			6
ПЛР "Шипочане"	233	125	78	436
1-во ловище "Вучовец"		11	20	31
2-ро ловище "Дренова могила"	5	14	35	54
3-то ловище "Гуцалското"	152	25	23	200
4-то ловище "Севдика"	76	26		102
5-то ловище "Бързанското"		49		49
ПЛР "Широки дол"	45	93		138
1-во ловище "Могилски камък"	14	14		28
2-ро ловище "Св. Троица"	31	58		89
4-то ловище "Папуджия"		21		21
ПЛР "Яребковица"		26		26
1-во ловище "Долината"		26		26
ПЛР "Ярлово"	24			24
1-во ловище "Пожара"	24			24
Общо	3210	3696	388	7294

За разработване на фуражната база са използвани съществуващи ниви, ливади, поляни, сечища и просеки.

**Дивечови ниви** - заложи са на равни и полегати терени. Представяват съществуващи дивечови ниви, стари дивечови ниви и поляни или залесени и захрастени площи с необходимото местоположение и почвен състав. Всички ниви са предвидени за свободно ползване от дивеча. На терена са означени с червена боя. За да се предпазят от преждевременно опасване от домашен добитък, особено тези, в близост до населени места, нивите трябва да се оградят с ритловици на височина 1.5 м. Такава ограда не е пречка за дивеча.

От зърнените фуражи в най-голяма степен се използва овесът; от грубите – тревната смес. Подходящи клубеноплодни култури за района са картофите и земната ябълка. По принцип в дивечовите ниви трябва да се прави такъв сеитбооборот, че да се осигури целогодишен фураж.

**Дивечови ливади** - представляват естествени поляни предимно в централната част на горските комплекси. Поддръжката им се изразява в почистване от неплодоносни дървета и храсти. За да се подобри тревният състав на дивечовите ливади и да се увеличат добивите, е необходимо те да се почистят от камъни и да се подхранват през две години с азотни минерални торове – 10 кг/дка суперфосфат през 2-3 години, или по възможност – с оборски тор – по 1-2 т/дка. Част от площта на дивечовите ливади може да се коси за добив на сено.

**Ловни просеки** – използвани от дивеча за бръстилица – използвани са съществуващи далекопроводни просеки и противопожарни просеки.

В таблица № 17 е посочена приблизителната величина на очакваемите хранителни възможности на планираната фуражна база, като са взети под внимание приблизителните загуби от утъпкване от дивеча. От таблицата е видно, че от цялата продукция на фуражната база ще се получат към 645576 кръмни единици.

**Таблица № 17**

*Хранителни възможности на планираната фуражна база - ориентировъчни количества*

ТП „ДГС Самоков“	От свободна паша			Кръмни единици	
Вид на фуражните култури	Площ	Добив	Общ добив	в 1 кг	Общо
	дка	от дка/кг	кг		
<b>Зърнен фураж</b>					
Пшеница	427	100	42700	1.20	51240
Овес	2337	100	233700	1.00	233700
Тритикателе	128	140	17920	1.04	18637
Ръж	167	140	23380	1.18	27588
<b>Всичко зърнен фураж</b>					<b>331165</b>
<b>Груб фураж</b>					
Сено от:					
Тревна смес (сухи м.)	21	150	3150	0.43	1355
Ливадна трева	3643	200	728580	0.23	167573
Бръст	388	200	77600	0.19	14744
Стъбла от зем. ябълка	79	100	7900	0.17	1343
<b>Всичко груб фураж</b>					<b>185015</b>
<b>Сочен фураж</b>					
Клубеноплодни:					
Картофи	51	800	40800	0.30	12240
Земна ябълка	79	500	39500	0.25	9875
Зелена маса от:					
Житни	3059	120	367080	0.19	69745
Тревна смес (сухи м.)	21	100	2100	0.18	378
Ливадна трева	3643	60	218574	0.17	37158
<b>Всичко сочен фураж</b>					<b>129396</b>
<b>ОБЩО</b>					<b>645576</b>

**Таблица № 17.1**

*Хранителни възможности на планираната фуражна база  
по ловностопански райони - ориентировъчни количества*

ДУ "Рила"	От свободна паша			Кръмни единици	
Вид на фуражните култури	Площ	Добив	Общ добив	в 1 кг	Общо
	дка	от дка/кг	кг		
<b>Зърнен фураж</b>					
Пшеница	0	100	0	1.20	0
Овес	0	100	0	1.00	0
Тритикателе	0	140	0	1.04	0
Ръж	11	140	1540	1.18	1817
<b>Всичко зърнен фураж</b>					<b>1817</b>
<b>Груб фураж</b>					
Сено от:					
Тревна смес (сухи м.)	4	150	600	0.43	258
Ливадна трева	841	200	168200	0.23	38686
Бръст	79	200	15800	0.19	3002
Стъбла от зем. ябълка	0	100	0	0.17	0
<b>Всичко груб фураж</b>					<b>41946</b>
<b>Сочен фураж</b>					
Клубеноплодни:					

ДУ "Рила"	От свободна паша			Кръмни единици	
Вид на фуражните култури	Площ	Добив	Общ добив	в 1 кг	Общо
	дка	от дка/кг	кг		
Картофи	0	800	0	0.30	0
Земна ябълка	0	500	0	0.25	0
Зелена маса от:					
Житни	11	120	1320	0.19	251
Тревна смес (сухи м.)	4	100	400	0.18	72
Ливадна трева	841	60	50460	0.17	8578
<b>Всичко сочен фураж</b>					<b>8901</b>
<b>ОБЩО</b>					<b>52664</b>

ДУ "Белчаница - Ръжанска река"	От свободна паша			Кръмни единици	
Вид на фуражните култури	Площ	Добив	Общ добив	в 1 кг	Общо
	дка	от дка/кг	кг		
<b>Зърнен фураж</b>					
Пшеница	32	100	3200	1.20	3840
Овес	232	100	23200	1.00	23200
Тритикателе	21	140	2940	1.04	3058
Ръж	18	140	2520	1.18	2974
<b>Всичко зърнен фураж</b>					<b>33071</b>
<b>Груб фураж</b>					
Сено от:					
Тревна смес (сухи м.)	1	150	150	0.43	65
Ливадна трева	44	200	8800	0.23	2024
Бръст	0	200	0	0.19	0
Стъбла от зем. ябълка	11	100	1100	0.17	187
<b>Всичко груб фураж</b>					<b>2276</b>
<b>Сочен фураж</b>					
Клубеноплодни:					
Картофи	10	800	8000	0.30	2400
Земна ябълка	11	500	5500	0.25	1375
Зелена маса от:					
Житни	303	120	36360	0.19	6908
Тревна смес (сухи м.)	1	100	100	0.18	18
Ливадна трева	44	60	2640	0.17	449
<b>Всичко сочен фураж</b>					<b>11150</b>
<b>ОБЩО</b>					<b>46497</b>

ДУ "Луковица"	От свободна паша			Кръмни единици	
Вид на фуражните култури	Площ	Добив	Общ добив	в 1 кг	Общо
	дка	от дка/кг	кг		
<b>Зърнен фураж</b>					
Пшеница	0	100	0	1.20	0
Овес	4	100	400	1.00	400
Тритикателе	0	140	0	1.04	0
Ръж	0	140	0	1.18	0
<b>Всичко зърнен фураж</b>					<b>400</b>
<b>Груб фураж</b>					
Сено от:					
Тревна смес (сухи м.)	0	150	0	0.43	0
Ливадна трева	136.8	200	27360	0.23	6293
Бръст	88	200	17600	0.19	3344
Стъбла от зем. ябълка	0	100	0	0.17	0
<b>Всичко груб фураж</b>					<b>9637</b>
<b>Сочен фураж</b>					
Клубеноплодни:					
Картофи	0	800	0	0.30	0
Земна ябълка	0	500	0	0.25	0
Зелена маса от:					
Житни	4	120	480	0.19	91
Тревна смес (сухи м.)	0	100	0	0.18	0
Ливадна трева	136.8	60	8208	0.17	1395
<b>Всичко сочен фураж</b>					<b>1487</b>
<b>ОБЩО</b>					<b>11523</b>

ДУ "Боровец"	От свободна паша			Кръмни единици	
Вид на фуражните култури	Площ	Добив	Общ добив	в 1 кг	Общо
	дка	от дка/кг	кг		
<b>Зърнен фураж</b>					
Овес	14	100	1400	1.00	1400
Тритикателе	0	140	0	1.04	0
Ръж	0	140	0	1.18	0
<b>Всичко зърнен фураж</b>					<b>1400</b>
<b>Груб фураж</b>					
Сено от:					
Тревна смес (сухи м.)	2	150	300	0.43	129
Ливадна трева	384.3	200	76860	0.23	17678
Бръст	0	200	0	0.19	0
Стъбла от зем. ябълка	0	100	0	0.17	0
<b>Всичко груб фураж</b>					<b>17807</b>
<b>Сочен фураж</b>					
Клубеноплодни:					
Картофи	0	800	0	0.30	0
Земна ябълка	0	500	0	0.25	0
Зелена маса от:					
Житни	14	120	1680	0.19	319
Тревна смес (сухи м.)	2	100	200	0.18	36
Ливадна трева	384.3	60	23058	0.17	3920
<b>Всичко сочен фураж</b>					<b>4275</b>
<b>ОБЩО</b>					<b>23482</b>

ПЛР "Говедарци"	От свободна паша			Кръмни единици	
Вид на фуражните култури	Площ	Добив	Общ добив	в 1 кг	Общо
	дка	от дка/кг	кг		
<b>Зърнен фураж</b>					
Пшеница	0	100	0	1.20	0
Овес	1	100	100	1.00	100
Тритикателе	0	140	0	1.04	0
Ръж	0	140	0	1.18	0
<b>Всичко зърнен фураж</b>					<b>100</b>
<b>Груб фураж</b>					
Сено от:					
Тревна смес (сухи м.)	0	150	0	0.43	0
Ливадна трева	793.9	200	158780	0.23	36519
Бръст	0	200	0	0.19	0
Стъбла от зем. ябълка	0	100	0	0.17	0
<b>Всичко груб фураж</b>					<b>36519</b>
<b>Сочен фураж</b>					
Клубеноплодни:					
Картофи	0	800	0	0.30	0
Земна ябълка	0	500	0	0.25	0
Зелена маса от:					
Житни	1	120	120	0.19	23
Тревна смес (сухи м.)	0	100	0	0.18	0
Ливадна трева	793.9	60	47634	0.17	8098
<b>Всичко сочен фураж</b>					<b>8121</b>
<b>ОБЩО</b>					<b>44740</b>

ПЛР "Доспей"	От свободна паша			Кръмни единици	
Вид на фуражните култури	Площ	Добив	Общ добив	в 1 кг	Общо
	дка	от дка/кг	кг		
<b>Зърнен фураж</b>					
Пшеница	8	100	800	1.20	960
Овес	12	100	1200	1.00	1200
Тритикателе	0	140	0	1.04	0
Ръж	0	140	0	1.18	0
<b>Всичко зърнен фураж</b>					<b>2160</b>
<b>Груб фураж</b>					
Сено от:					
Тревна смес (сухи м.)	0	150	0	0.43	0
Ливадна трева	65	200	13000	0.23	2990
Бръст	0	200	0	0.19	0
Стъбла от зем. ябълка	3	100	300	0.17	51
<b>Всичко груб фураж</b>					<b>3041</b>
<b>Сочен фураж</b>					
Клубеноплодни:					
Картофи	3	800	2400	0.30	720
Земна ябълка	3	500	1500	0.25	375
Зелена маса от:					
Житни	20	120	2400	0.19	456
Тревна смес (сухи м.)	0	100	0	0.18	0
Ливадна трева	65	60	3900	0.17	663
<b>Всичко сочен фураж</b>					<b>2214</b>
<b>ОБЩО</b>					<b>7415</b>

ПЛР "Долни Окол"	От свободна паша			Кръмни единици	
Вид на фуражните култури	Площ	Добив	Общ добив	в 1 кг	Общо
	дка	от дка/кг	кг		
<b>Зърнен фураж</b>					
Пшеница	0	100	0	1.20	0
Овес	11	100	1100	1.00	1100
Тритикателе	0	140	0	1.04	0
Ръж	0	140	0	1.18	0
<b>Всичко зърнен фураж</b>					<b>1100</b>
<b>Груб фураж</b>					
Сено от:					
Тревна смес (сухи м.)	0	150	0	0.43	0
Ливадна трева	20.7	200	4140	0.23	952
Бръст	15	200	3000	0.19	570
Стъбла от зем. ябълка	5	100	500	0.17	85
<b>Всичко груб фураж</b>					<b>1607</b>
<b>Сочен фураж</b>					
Клубеноплодни:					
Картофи	5	800	4000	0.30	1200
Земна ябълка	5	500	2500	0.25	625
Зелена маса от:					
Житни	11	120	1320	0.19	251
Тревна смес (сухи м.)	0	100	0	0.18	0
Ливадна трева	20.7	60	1242	0.17	211
<b>Всичко сочен фураж</b>					<b>2287</b>
<b>ОБЩО</b>					<b>4994</b>

ПЛР "Райово"	От свободна паша			Кръмни единици	
Вид на фуражните култури	Площ	Добив	Общ добив	в 1 кг	Общо
	дка	от дка/кг	кг		
<b>Зърнен фураж</b>					
Пшеница	6	100	600	1.20	720
Овес	25	100	2500	1.00	2500
Тритикателе	0	140	0	1.04	0
Ръж	0	140	0	1.18	0
<b>Всичко зърнен фураж</b>					<b>3220</b>
<b>Груб фураж</b>					
Сено от:					
Тревна смес (сухи м.)	0	150	0	0.43	0
Ливадна трева	36.7	200	7340	0.23	1688
Бръст	27	200	5400	0.19	1026
Стъбла от зем. ябълка	5	100	500	0.17	85
<b>Всичко груб фураж</b>					<b>2799</b>
<b>Сочен фураж</b>					
Клубеноплодни:					
Картофи	3	800	2400	0.30	720
Земна ябълка	5	500	2500	0.25	625
Зелена маса от:					
Житни	31	120	3720	0.19	707
Тревна смес (сухи м.)	0	100	0	0.18	0
Ливадна трева	36.7	60	2202	0.17	374
<b>Всичко сочен фураж</b>					<b>2426</b>
<b>ОБЩО</b>					<b>8445</b>

ПЛР "Самоков"	От свободна паша			Кръмни единици	
Вид на фуражните култури	Площ	Добив	Общ добив	в 1 кг	Общо
	дка	от дка/кг	кг		
<b>Зърнен фураж</b>					
Пшеница	9	100	900	1.20	1080
Овес	34	100	3400	1.00	3400
Тритикателе	0	140	0	1.04	0
Ръж	0	140	0	1.18	0
<b>Всичко зърнен фураж</b>					<b>4480</b>
<b>Груб фураж</b>					
Сено от:					
Тревна смес (сухи м.)	0	150	0	0.43	0
Ливадна трева	75.6	200	15120	0.23	3478
Бръст	65	200	13000	0.19	2470
Стъбла от зем. ябълка	5	100	500	0.17	85
<b>Всичко груб фураж</b>					<b>6033</b>
<b>Сочен фураж</b>					
Клубеноплодни:					
Картофи	0	800	0	0.30	0
Земна ябълка	5	500	2500	0.25	625
Зелена маса от:					
Житни	43	120	5160	0.19	980
Тревна смес (сухи м.)	0	100	0	0.18	0
Ливадна трева	75.6	60	4536	0.17	771
<b>Всичко сочен фураж</b>					<b>2377</b>
<b>ОБЩО</b>					<b>12889</b>

ПЛР "Шипочане"	От свободна паша			Кръмни единици	
Вид на фуражните култури	Площ	Добив	Общ добив	в 1 кг	Общо
	дка	от дка/кг	кг		
<b>Зърнен фураж</b>					
Пшеница	25	100	2500	1.20	3000
Овес	194	100	19400	1.00	19400
Тритикателе	0	140	0	1.04	0
Ръж	0	140	0	1.18	0
<b>Всичко зърнен фураж</b>					<b>22400</b>
<b>Груб фураж</b>					
Сено от:					
Тревна смес (сухи м.)	0	150	0	0.43	0
Ливадна трева	119.7	200	23940	0.23	5506
Бръст	78	200	15600	0.19	2964
Стъбла от зем. ябълка	7	100	700	0.17	119
<b>Всичко груб фураж</b>					<b>8589</b>
<b>Сочен фураж</b>					
Клубеноплодни:					
Картофи	7	800	5600	0.30	1680
Земна ябълка	7	500	3500	0.25	875
Зелена маса от:					
Житни	219	120	26280	0.19	4993
Тревна смес (сухи м.)	0	100	0	0.18	0
Ливадна трева	119.7	60	7182	0.17	1221
<b>Всичко сочен фураж</b>					<b>8769</b>
<b>ОБЩО</b>					<b>39758</b>

ПЛР "Широки дол"	От свободна паша			Кръмни единици	
Вид на фуражните култури	Площ	Добив	Общ добив	в 1 кг	Общо
	дка	от дка/кг	кг		
<b>Зърнен фураж</b>					
Пшеница	5	100	500	1.20	600
Овес	29	100	2900	1.00	2900
Тритикателе	0	140	0	1.04	0
Ръж	4	140	560	1.18	661
<b>Всичко зърнен фураж</b>					<b>4161</b>
<b>Груб фураж</b>					
Сено от:					
Тревна смес (сухи м.)	0	150	0	0.43	0
Ливадна трева	90.9	200	18180	0.23	4181
Бръст	0	200	0	0.19	0
Стъбла от зем. ябълка	6	100	600	0.17	102
<b>Всичко груб фураж</b>					<b>4283</b>
<b>Сочен фураж</b>					
Клубеноплодни:					
Картофи	1	800	800	0.30	240
Земна ябълка	6	500	3000	0.25	750
Зелена маса от:					
Житни	38	120	4560	0.19	866
Тревна смес (сухи м.)	0	100	0	0.18	0
Ливадна трева	90.9	60	5454	0.17	927
<b>Всичко сочен фураж</b>					<b>2784</b>
<b>ОБЩО</b>					<b>11228</b>

ПЛР "Гуцал"	От свободна паша			Кръмни единици	
Вид на фуражните култури	Площ	Добив	Общ добив	в 1 кг	Общо
	дка	от дка/кг	кг		
<b>Зърнен фураж</b>					
Пшеница	117	100	11700	1.20	14040
Овес	702	100	70200	1.00	70200
Тритикателе	77	140	10780	1.04	11211
Ръж	46	140	6440	1.18	7599
<b>Всичко зърнен фураж</b>					<b>103050</b>
<b>Груб фураж</b>					
Сено от:					
Тревна смес (сухи м.)	14	150	2100	0.43	903
Ливадна трева	207	200	41400	0.23	9522
Бръст	0	200	0	0.19	0
Стъбла от зем. ябълка	6	100	600	0.17	102
<b>Всичко груб фураж</b>					<b>10527</b>
<b>Сочен фураж</b>					
Клубеноплодни:					
Картофи	6	800	4800	0.30	1440
Земна ябълка	6	500	3000	0.25	750
Зелена маса от:					
Житни	942	120	113040	0.19	21478
Тревна смес (сухи м.)	14	100	1400	0.18	252
Ливадна трева	207	60	12420	0.17	2111
<b>Всичко сочен фураж</b>					<b>26031</b>
<b>ОБЩО</b>					<b>139608</b>

ПЛР "Марица"	От свободна паша			Кръмни единици	
Вид на фуражните култури	Площ	Добив	Общ добив	в 1 кг	Общо
	дка	от дка/кг	кг		
<b>Зърнен фураж</b>					
Пшеница	120	100	12000	1.20	14400
Овес	610	100	61000	1.00	61000
Тритикателе	22	140	3080	1.04	3203
Ръж	66	140	9240	1.18	10903
<b>Всичко зърнен фураж</b>					<b>89506</b>
<b>Груб фураж</b>					
Сено от:					
Тревна смес (сухи м.)	0	150	0	0.43	0
Ливадна трева	185.4	200	37080	0.23	8528
Бръст	0	200	0	0.19	0
Стъбла от зем. ябълка	11	100	1100	0.17	187
<b>Всичко груб фураж</b>					<b>8715</b>
<b>Сочен фураж</b>					
Клубеноплодни:					
Картофи	8	800	6400	0.30	1920
Земна ябълка	11	500	5500	0.25	1375
Зелена маса от:					
Житни	818	120	98160	0.19	18650
Тревна смес (сухи м.)	0	100	0	0.18	0
Ливадна трева	185.4	60	11124	0.17	1891
<b>Всичко сочен фураж</b>					<b>23836</b>
<b>ОБЩО</b>					<b>122058</b>

ПЛР "Радуил"	От свободна паша			Кръмни единици	
Вид на фуражните култури	Площ	Добив	Общ добив	в 1 кг	Общо
	дка	от дка/кг	кг		
<b>Зърнен фураж</b>					
Пшеница	41	100	4100	1.20	4920
Овес	268	100	26800	1.00	26800
Тритикателе	4	140	560	1.04	582
Ръж	20	140	2800	1.18	3304
<b>Всичко зърнен фураж</b>					<b>35606</b>
<b>Груб фураж</b>					
Сено от:					
Тревна смес (сухи м.)	0	150	0	0.43	0
Ливадна трева	134.1	200	26820	0.23	6169
Бръст	0	200	0	0.19	0
Стъбла от зем. ябълка	5	100	500	0.17	85
<b>Всичко груб фураж</b>					<b>6254</b>
<b>Сочен фураж</b>					
Клубеноплодни:					
Картофи	0	800	0	0.30	0
Земна ябълка	5	500	2500	0.25	625
Зелена маса от:					
Житни	333	120	39960	0.19	7592
Тревна смес (сухи м.)	0	100	0	0.18	0
Ливадна трева	134.1	60	8046	0.17	1368
<b>Всичко сочен фураж</b>					<b>9585</b>
<b>ОБЩО</b>					<b>51445</b>

ПЛР "Пашаница"	От свободна паша			Кръмни единици	
Вид на фуражните култури	Площ	Добив	Общ добив	в 1 кг	Общо
	дка	от дка/кг	кг		
<b>Зърнен фураж</b>					
Пшеница	0	100	0	1.20	0
Овес	6	100	600	1.00	600
Тритикателе	0	140	0	1.04	0
Ръж	0	140	0	1.18	0
<b>Всичко зърнен фураж</b>					<b>600</b>
<b>Груб фураж</b>					
Сено от:					
Тревна смес (сухи м.)	0	150	0	0.43	0
Ливадна трева	24	200	4800	0.23	1104
Бръст	0	200	0	0.19	0
Стъбла от зем. ябълка	1	100	100	0.17	17
<b>Всичко груб фураж</b>					<b>1121</b>
<b>Сочен фураж</b>					
Клубеноплодни:					
Картофи	1	800	800	0.30	240
Земна ябълка	1	500	500	0.25	125
Зелена маса от:					
Житни	6	120	720	0.19	137
Тревна смес (сухи м.)	0	100	0	0.18	0
Ливадна трева	24	60	1440	0.17	245
<b>Всичко сочен фураж</b>					<b>747</b>
<b>ОБЩО</b>					<b>2468</b>

ПЛР "Алино - Рельово"	От свободна паша			Кръмни единици	
Вид на фуражните култури	Площ	Добив	Общ добив	в 1 кг	Общо
	дка	от дка/кг	кг		
<b>Зърнен фураж</b>					
Пшеница	4	100	400	1.20	480
Овес	15	100	1500	1.00	1500
Тритикателе	0	140	0	1.04	0
Ръж	0	140	0	1.18	0
<b>Всичко зърнен фураж</b>					<b>1980</b>
<b>Груб фураж</b>					
Сено от:					
Тревна смес (сухи м.)	0	150	0	0.43	0
Ливадна трева	66	200	13200	0.23	3036
Бръст	0	200	0	0.19	0
Стъбла от зем. ябълка	3	100	300	0.17	51
<b>Всичко груб фураж</b>					<b>3087</b>
<b>Сочен фураж</b>					
Клубеноплодни:					
Картофи	2	800	1600	0.30	480
Земна ябълка	3	500	1500	0.25	375
Зелена маса от:					
Житни	19	120	2280	0.19	433
Тревна смес (сухи м.)	0	100	0	0.18	0
Ливадна трева	66	60	3960	0.17	673
<b>Всичко сочен фураж</b>					<b>1961</b>
<b>ОБЩО</b>					<b>7028</b>

ПЛР "Белчин"	От свободна паша			Кръмни единици	
Вид на фуражните култури	Площ	Добив	Общ добив	в 1 кг	Общо
	дка	от дка/кг	кг		
<b>Зърнен фураж</b>					
Пшеница	3	100	300	1.20	360
Овес	6	100	600	1.00	600
Тритикателе	0	140	0	1.04	0
Ръж	0	140	0	1.18	0
<b>Всичко зърнен фураж</b>					<b>960</b>
<b>Груб фураж</b>					
Сено от:					
Тревна смес (сухи м.)	0	150	0	0.43	0
Ливадна трева	2	200	400	0.23	92
Бръст	0	200	0	0.19	0
Стъбла от зем. ябълка	0	100	0	0.17	0
<b>Всичко груб фураж</b>					<b>92</b>
<b>Сочен фураж</b>					
Клубеноплодни:					
Картофи	0	800	0	0.30	0
Земна ябълка	0	500	0	0.25	0
Зелена маса от:					
Житни	9	120	1080	0.19	205
Тревна смес (сухи м.)	0	100	0	0.18	0
Ливадна трева	2	60	120	0.17	20
<b>Всичко сочен фураж</b>					<b>226</b>
<b>ОБЩО</b>					<b>1278</b>

ПЛР "Злокучене"	От свободна паша			Кръмни единици	
Вид на фуражните култури	Площ	Добив	Общ добив	в 1 кг	Общо
	дка	от дка/кг	кг		
<b>Зърнен фураж</b>					
Пшеница	6	100	600	1.20	720
Овес	36	100	3600	1.00	3600
Тритикателе	0	140	0	1.04	0
Ръж	0	140	0	1.18	0
<b>Всичко зърнен фураж</b>					<b>4320</b>
<b>Груб фураж</b>					
Сено от:					
Тревна смес (сухи м.)	0	150	0	0.43	0
Ливадна трева	70.2	200	14040	0.23	3229
Бръст	0	200	0	0.19	0
Стъбла от зем. ябълка	6	100	600	0.17	102
<b>Всичко груб фураж</b>					<b>3331</b>
<b>Сочен фураж</b>					
Клубеноплодни:					
Картофи	3	800	2400	0.30	720
Земна ябълка	6	500	3000	0.25	750
Зелена маса от:					
Житни	42	120	5040	0.19	958
Тревна смес (сухи м.)	0	100	0	0.18	0
Ливадна трева	70.2	60	4212	0.17	716
<b>Всичко сочен фураж</b>					<b>3144</b>
<b>ОБЩО</b>					<b>10795</b>

ПЛР "Ковачевци"	От свободна паша			Кръмни единици	
Вид на фуражните култури	Площ	Добив	Общ добив	в 1 кг	Общо
	дка	от дка/кг	кг		
<b>Зърнен фураж</b>					
Пшеница	4	100	400	1.20	480
Овес	0	100	0	1.00	0
Тритикателе	0	140	0	1.04	0
Ръж	0	140	0	1.18	0
<b>Всичко зърнен фураж</b>					<b>480</b>
<b>Груб фураж</b>					
Сено от:					
Тревна смес (сухи м.)	0	150	0	0.43	0
Ливадна трева	173.4	200	34680	0.23	7976
Бръст	0	200	0	0.19	0
Стъбла от зем. ябълка	1	100	100	0.17	17
<b>Всичко груб фураж</b>					<b>7993</b>
<b>Сочен фураж</b>					
Клубеноплодни:					
Картофи	0	800	0	0.30	0
Земна ябълка	1	500	500	0.25	125
Зелена маса от:					
Житни	4	120	480	0.19	91
Тревна смес (сухи м.)	0	100	0	0.18	0
Ливадна трева	173.4	60	10404	0.17	1769
<b>Всичко сочен фураж</b>					<b>1985</b>
<b>ОБЩО</b>					<b>10458</b>

ПЛР "Поповяне"	От свободна паша			Кръмни единици	
Вид на фуражните култури	Площ	Добив	Общ добив	в 1 кг	Общо
	дка	от дка/кг	кг		
<b>Зърнен фураж</b>					
Пшеница	43	100	4300	1.20	5160
Овес	100	100	10000	1.00	10000
Тритикателе	0	140	0	1.04	0
Ръж	0	140	0	1.18	0
<b>Всичко зърнен фураж</b>					<b>15160</b>
<b>Груб фураж</b>					
Сено от:					
Тревна смес (сухи м.)	0	150	0	0.43	0
Ливадна трева	43.3	200	8660	0.23	1992
Бръст	0	200	0	0.19	0
Стъбла от зем. ябълка	0	100	0	0.17	0
<b>Всичко груб фураж</b>					<b>1992</b>
<b>Сочен фураж</b>					
Клубеноплодни:					
Картофи	0	800	0	0.30	0
Земна ябълка	0	500	0	0.25	0
Зелена маса от:					
Житни	143	120	17160	0.19	3260
Тревна смес (сухи м.)	0	100	0	0.18	0
Ливадна трева	43.3	60	2598	0.17	442
<b>Всичко сочен фураж</b>					<b>3702</b>
<b>ОБЩО</b>					<b>20854</b>

ПЛР "Ярлово"	От свободна паша			Кръмни единици	
Вид на фуражните култури	Площ	Добив	Общ добив	в 1 кг	Общо
	дка	от дка/кг	кг		
<b>Зърнен фураж</b>					
Пшеница	0	100	0	1.20	0
Овес	24	100	2400	1.00	2400
Тритикателе	0	140	0	1.04	0
Ръж	0	140	0	1.18	0
<b>Всичко зърнен фураж</b>					<b>2400</b>
<b>Груб фураж</b>					
Сено от:					
Тревна смес (сухи м.)	0	150	0	0.43	0
Ливадна трева	0	200	0	0.23	0
Бръст	0	200	0	0.19	0
Стъбла от зем. ябълка	0	100	0	0.17	0
<b>Всичко груб фураж</b>					<b>0</b>
<b>Сочен фураж</b>					
Клубеноплодни:					
Картофи	0	800	0	0.30	0
Земна ябълка	0	500	0	0.25	0
Зелена маса от:					
Житни	24	120	2880	0.19	547
Тревна смес (сухи м.)	0	100	0	0.18	0
Ливадна трева	0	60	0	0.17	0
<b>Всичко сочен фураж</b>					<b>547</b>
<b>ОБЩО</b>					<b>2947</b>

ПЛР "Яребковица"	От свободна паша			Кръмни единици	
Вид на фуражните култури	Площ	Добив	Общ добив	в 1 кг	Общо
	дка	от дка/кг	кг		
<b>Зърнен фураж</b>					
Пшеница	0	100	0	1.20	0
Овес	0	100	0	1.00	0
Тритикателе	0	140	0	1.04	0
Ръж	0	140	0	1.18	0
<b>Всичко зърнен фураж</b>					<b>0</b>
<b>Груб фураж</b>					
Сено от:					
Тревна смес (сухи м.)	0	150	0	0.43	0
Ливадна трева	26	200	5200	0.23	1196
Бръст	0	200	0	0.19	0
Стъбла от зем. ябълка	0	100	0	0.17	0
<b>Всичко груб фураж</b>					<b>1196</b>
<b>Сочен фураж</b>					
Клубеноплодни:					
Картофи	0	800	0	0.30	0
Земна ябълка	0	500	0	0.25	0
Зелена маса от:					
Житни	0	120	0	0.19	0
Тревна смес (сухи м.)	0	100	0	0.18	0
Ливадна трева	26	60	1560	0.17	265
<b>Всичко сочен фураж</b>					<b>265</b>
<b>ОБЩО</b>					<b>1461</b>

ПЛР "Горни Окол"	От свободна паша			Кръмни единици	
Вид на фуражните култури	Площ	Добив	Общ добив	в 1 кг	Общо
	дка	от дка/кг	кг		
<b>Зърнен фураж</b>					
Пшеница	2	100	200	1.20	240
Овес	6	100	600	1.00	600
Тритикателе	2	140	280	1.04	291
Ръж	0	140	0	1.18	0
<b>Всичко зърнен фураж</b>					<b>1131</b>
<b>Груб фураж</b>					
Сено от:					
Тревна смес (сухи м.)	0	150	0	0.43	0
Ливадна трева	93.9	200	18780	0.23	4319
Бръст	36	200	7200	0.19	1368
Стъбла от зем. ябълка	1	100	100	0.17	17
<b>Всичко груб фураж</b>					<b>5704</b>
<b>Сочен фураж</b>					
Клубеноплодни:					
Картофи	1	800	800	0.30	240
Земна ябълка	1	500	500	0.25	125
Зелена маса от:					
Житни	10	120	1200	0.19	228
Тревна смес (сухи м.)	0	100	0	0.18	0
Ливадна трева	93.9	60	5634	0.17	958
<b>Всичко сочен фураж</b>					<b>1551</b>
<b>ОБЩО</b>					<b>8386</b>

ПЛР "Клисура"	От свободна паша			Кръмни единици	
Вид на фуражните култури	Площ	Добив	Общ добив	в 1 кг	Общо
	дка	от дка/кг	кг		
<b>Зърнен фураж</b>					
Пшеница	2	100	200	1.20	240
Овес	8	100	800	1.00	800
Тритикателе	2	140	280	1.04	291
Ръж	2	140	280	1.18	330
<b>Всичко зърнен фураж</b>					<b>1662</b>
<b>Груб фураж</b>					
Сено от:					
Тревна смес (сухи м.)	0	150	0	0.43	0
Ливадна трева	9	200	1800	0.23	414
Бръст	0	200	0	0.19	0
Стъбла от зем. ябълка	3	100	300	0.17	51
<b>Всичко груб фураж</b>					<b>465</b>
<b>Сочен фураж</b>					
Клубеноплодни:					
Картофи	1	800	800	0.30	240
Земна ябълка	3	500	1500	0.25	375
Зелена маса от:					
Житни	14	120	1680	0.19	319
Тревна смес (сухи м.)	0	100	0	0.18	0
Ливадна трева	9	60	540	0.17	92
<b>Всичко сочен фураж</b>					<b>1026</b>
<b>ОБЩО</b>					<b>3153</b>

При избора на фуражните култури са взети под внимание почвено-климатичните условия на района и обитаващите видове дивеч. От зърнено-житните в най-голяма степен е застъпен овесът. За добив на зелена маса и за свободна паша от дивеча ще се използва тревна смес в зависимост от месторастенията и зелена трева. Подходяща клубеноплодна култура за района са земната ябълка и картофите.

За да се предпази почвата на дивечовите ниви от изтощаване е необходимо да се спазва определен сеитбооборот според биологическите особености и изисквания на фуражните култури. Всяка култура следва да се засява на площ, близка до планираната, като се спазва съотношението между зърнен, груб и сочен фураж. При засаждането на фуражните култури е необходимо да се извършва определена подготовка на почвата и минерално подхранване.

Необходимите крѐмни единици за целогодишно отглеждане и развитие на допустимите дивечови запаси, заедно с приплодите са отразени в следващата таблица № 18. Посочените в нея необходими и максимални стойности на крѐмните единици са изчислени по Юкерман.

При сравнение на резултатите от таблица № 13 с тези от таблица № 18 се вижда, че планираната фуражна база ще може да задоволи около 645576 крѐмни единици или около 40 % от необходимите при достигнати допустими запаси на дивеча.

За компенсиране на недостига от крѐмни единици при достигнати допустими запаси, количеството на ежегодно закупения от други райони на страната, или добитият от прилежащите земеделски земи фураж трябва да отговаря на предвиденият в перспективния план за развитие на дивечовите запаси за следващото десетилетие (таблица № 14) и при достигнати допустими запаси трябва да бъде в рамките на около 12,9 т. концентриран, 129,3 т. груб, 170,8 т. сочен и 5,4 т. сол. При сегашното състояние трябва да бъдат около 9,5 т. концентриран, 112,9 т. груб, 123,7 т. сочен и 4,6 т. сол.

**Таблица № 18**  
*Годишно необходими крѐмни единици за допустимите дивечови запаси в ТП „ДГС Самоков”*

ТП "ДГС Самоков"	Крѐмни единици		Проект. есенен запас	Хранодни	Крѐмни единици	
Вид дивеч	Необходим за 1 храноден	Максимум за 1 храноден	Броя	Броя	Необходими	Максимални
Благороден елен	1.96	2.96	426	365	304546	459926
Елен лопатар	0.87	1.48	305	365	96980	164977
Сърна	0.54	0.94	1636	365	322495	561380
Дива свиня	0.87	1.50	438	365	139087	239805
Дива коза	0.75	1.40	149	365	40789	76139
Глухар	0.05	0.07	159	365	2902	4062
Заяк	0.06	0.08	1249	365	27353	36471
Фазан	0.07	0.08	484	365	12366	14133
Яребица	0.07	0.08	1363	365	34825	39800
Кеклик	0.07	0.08	65	365	1661	1898
Общо					983003	1598591

**Таблица № 18.1**

*Годишно необходими крѐмни единици за допустимите дивечови запаси в ТП „ДГС Самоков” по ловностопански райони*

№	Ловностопански район	Благороден елен			Елен лопатар			Сърна			Дива свиня			Дива коза		
		Проект. есенен запас	Необхо- дими кр.ед.	Макси- мални кр.ед.	Проект. есенен запас	Необхо- дими кр.ед.	Макси- мални кр.ед.	Проект. есенен запас	Необхо- дими кр.ед.	Макси- мални кр.ед.	Проект. есенен запас	Необхо- дими кр.ед.	Макси- мални кр.ед.	Проект. есенен запас	Необхо- дими кр.ед.	Макси- мални кр.ед.
		Броя	1.96	3.63	Броя	0.87	1.48	Броя	0.54	0.94	Броя	0.87	1.50	Броя	0.75	1.40
1	ДУ "Рила"	47	33481	62008				164	32285	56200	29	9209	15878	68	18615	34748
2	ДУ "Белчаница - Ръжанска река"	52	37344	69162				85	16793	29232	33	10479	18068			
3	ДУ "Луковица"							24	4730	8234	8	2540	4380			
4	ДУ "Боровец"	45	32193	59623				136	26845	46730	37	11749	20258	81	22174	41391
5	ПЛР "Говедарци"	35	25111	46506				67	13127	22850	23	7304	12593			
6	ПЛР "Доспей"							47	9224	16057	15	4763	8213			
7	ПЛР "Долни Окол"	18	12877	23849	53	16767	28523	49	9697	16881	15	4763	8213			
8	ПЛР "Райово"	14	10302	19079	49	15433	26254	38	7450	12969	14	4446	7665			
9	ПЛР "Самоков"	28	19960	36966	86	27436	46673	167	32995	57435	27	8574	14783			
10	ПЛР "Шипочане"	19	13521	25042				94	18567	32320	27	8574	14783			
11	ПЛР "Широки дол"	8	5795	10732				41	8160	14204	13	4128	7118			
12	ПЛР "Гуцал"	38	27042	50083	118	37344	63528	59	11589	20174	27	8574	14783			
13	ПЛР "Марица"							22	4376	7617	12	3811	6570			
14	ПЛР "Радуил"	18	12877	23849				49	9697	16881	12	3811	6570			
15	ПЛР "Пашаница"							22	4376	7617	6	1905	3285			
16	ПЛР "Алино - Рельово"	20	14165	26234				184	36306	63199	28	8891	15330			
17	ПЛР "Белчин"	6	4507	8347				20	4021	6999	9	2858	4928			
18	ПЛР "Злокучене"							38	7569	13175	11	3493	6023			
19	ПЛР "Калково"							43	8515	14822	8	2540	4380			
20	ПЛР "Ковачевци"	18	12877	23849				68	13363	23262	22	6986	12045			
21	ПЛР "Поповяне"	22	15453	28619				65	12772	22233	21	6669	11498			
22	ПЛР "Ярлово"	8	5795	10732				21	4139	7205	7	2223	3833			
23	ПЛР "Яребковица"	8	5795	10732				19	3784	6588	9	2858	4928			
24	ПЛР "Горни Окол"							73	14428	25115	12	3811	6570			
25	ПЛР "Клисура"	22	15453	28619				39	7687	13381	13	4128	7118			
	в т.ч: ДУ	144	103018	190793	0	0	0	409	80653	140397	107	33978	58583			
	ЛРС "Самоков"	178	127484	236106	305	96980	164977	656	129258	225005	191	60652	104573			
	ЛРС "София юг"	82	58591	108513	0	0	0	459	90469	157483	115	36518	62963			
	ЛРС „Арабаконак 2001“	22	15453	28619	0	0	0	39	7687	13381	13	4128	7118			
	ЛРС „Долна Баня - Сокол 1898“	0	0	0	0	0	0	73	14428	25115	12	3811	6570			
	Всичко ТП "ДГС Самоков"	426	304546	564031	305	96980	164977	1636	322495	561380	438	139087	239805	149	40789	76139

№	Ловностански район	Глухар			Заск			Фазан			Яребица			Кеклик		
		Проект. есенен запас	Необходими кр.ед.	Максимални кр.ед.	Проект. есенен запас	Необходими кр.ед.	Максимални кр.ед.	Проект. есенен запас	Необходими кр.ед.	Максимални кр.ед.	Проект. есенен запас	Необходими кр.ед.	Максимални кр.ед.	Проект. есенен запас	Необходими кр.ед.	Максимални кр.ед.
		Броя	0.05	0.07	Броя	0.06	0.08	Броя	0.07	0.08	Броя	0.07	0.08	Броя	0.07	0.08
1	ДУ "Рила"	73	1332	1865	15	329	438									
2	ДУ "Белчаница - Ръжанска река"				43	942	1256				38	971	1110			
3	ДУ "Луковица"							7	179	204	9	230	263			
4	ДУ "Боровец"	86	1570	2197							15	383	438	15	383	438
5	ПЛР "Говедарци"				61	1336	1781				67	1712	1956			
6	ПЛР "Доспей"				75	1643	2190				95	2427	2774			
7	ПЛР "Долни Окол"				27	591	788	24	613	701	27	690	788			
8	ПЛР "Райово"				104	2278	3037	52	1329	1518	99	2529	2891			
9	ПЛР "Самоков"				66	1445	1927				67	1712	1956			
10	ПЛР "Шипочане"				51	1117	1489	13	332	380	66	1686	1927			
11	ПЛР "Широки дол"				86	1883	2511	26	664	759	103	2632	3008			
12	ПЛР "Гуцал"				36	788	1051	15	383	438	39	996	1139			
13	ПЛР "Марица"				18	394	526	11	281	321	18	460	526			
14	ПЛР "Радуил"				29	635	847	8	204	234	34	869	993			
15	ПЛР "Пашаница"				25	548	730				20	511	584			
16	ПЛР "Алино - Рельово"				111	2431	3241	45	1150	1314	132	3373	3854			
17	ПЛР "Белчин"				118	2584	3446	90	2300	2628	106	2708	3095			
18	ПЛР "Злокучене"				20	438	584	18	460	526	20	511	584			
19	ПЛР "Калково"				13	285	380				10	256	292			
20	ПЛР "Ковачевци"				72	1577	2102	40	1022	1168	79	2018	2307			
21	ПЛР "Поповяне"				107	2343	3124	77	1967	2248	102	2606	2978			
22	ПЛР "Ярлово"				96	2102	2803	48	1226	1402	106	2708	3095			
23	ПЛР "Яребковица"				37	810	1080				35	894	1022			
24	ПЛР "Горни Окол"										50	1278	1460			
25	ПЛР "Клисура"				39	854	1139	10	256	292	26	664	759	50	1278	1460
	в т.ч: ДУ				58	1270	1694	7	179	204	62	1584	1810	15	383	438
	ЛРС "Самоков"				578	12658	16878	149	3807	4351	635	16224	18542	0	0	0
	ЛРС "София юг"				574	12571	16761	318	8125	9286	590	15075	17228	0	0	0
	ЛРС „Арабаконак 2001“				39	854	1139	10	256	292	26	664	759	50	1278	1460
	ЛРС „Долна Баня - Сокол 1898“				0	0	0	0	0	0	50	1278	1460	0	0	0
	Всичко ТП "ДГС Самоков"	159	2902	4062	1249	27353	36471	484	12366	14133	1363	34825	39800	65	1661	1898

**Таблица № 19**  
**Необходима подготовка на почвата според вида на фуражната култура**

Вид на фуража Фуражна култура	Място в сеитбооборота Подходящи предшественици	Обработка на почвата	Торене в кг/дка активно вещество	Сеитбена норма кг/дка
<b>Зърнен фураж</b>				
Пшеница	След бобови култури, фиево-овесена, грахово-овесена смес, царевича за силаж, люцерна, тревни смеси. Допуска се повторно сеитба на пшеница 1-2 години без съществено намаляване на добивите.	Основната обработка на почвата се извършва срещу предшествениците на пшеницата. Преди сеитба на пшеница се извършва предсеитбена обработка на почвата на 8-10 см с дискови или фрезови брани.	8-10 кг P <sub>2</sub> O <sub>5</sub> / дка при предсеитбена подготовка на почвата; 10-12 кг N / дка – половината се внасят с предсеитбената обработка, а останалите – като подхранване през есента и пролетта.	28
Тритикале	По-малко взискателна към предшествениците в сравнение с останалите зимни житни култури. Когато се отглежда за зелена маса може да се използва като междинна култура.	За предпочитане са плитките обработки с дискови оръдия, осигуряващи навременна и качествена сеитба в твърдо легло.	2,5-3 кг N / дка; 1,5-2 кг P <sub>2</sub> O <sub>5</sub> / дка. 1/3 до 1/2 от азотните торове се внасят при предсеитбената обработка на почвата, а останалата част за подхранване през есента и пролетта.	20-28
Овес	Малко взискателен към предшествениците и се засява като последна култура в сеитбообръщението. Понася и засяване след зимни житни.	Дълбока оран след прибиране на предшественика (20-22 см). При наличие на плевели – преораване. Пролетна сеитбена обработка - брануване, култивиране или дискуване съпроводено с брануване. След сеитбата – валиране.	Най-важното за овеса е азотното торене – самостоятелно, или в комбинация с фосфорното. Фосфорният тор се заорава с дълбоката оран. Азотният тор се внася преди сеитбата. 4 кг N / дка; 2 кг P <sub>2</sub> O <sub>5</sub> / дка..	16-20
Ръж	Не е взискателна към предшествениците и може да се отглежда няколко години след себе си. и след други житни. Добър предшественик са картофите, особено в планински райони.	Ръжта най-малко понася засяване в неутегнала почва тъй като залага плитко възела на братене. Повърхностна обработка с дискови оръдия. При прясна оран може да се уплътни чрез валиране и дикуване.	Основно торене 5-6 кг P <sub>2</sub> O <sub>5</sub> / дка, 5-6 кг K <sub>2</sub> O. Предсеитбено торене и подхранване с азотен тор. 7-8 кг N.	15-20
<b>Груб фураж</b>				
Тревна смес: черв.дет. – 70 % в.райгр. – 20 % еж.гл. – 10 %	След окопни и едногодишни житни със слята повърхност.	Оран на дълбочина 25-30 см. Дискуване, култивиране, брануване и валиране в зависимост от физическото състояние на почвата за да се доведе до градинско състояние. След сеитбата – валиране.	Основно торене – фосфорни и калиеви торове 8-10 кг/дка P <sub>2</sub> O <sub>5</sub> и 6 кг/дка K <sub>2</sub> O. Подхранване с 6 кг/дка N.	черв. дет. 2.0 в. райгр. 0.6 еж. глав. 0.3

Вид на фуража Фуражна култура	Място в сеитбооборота Подходящи предшественици	Обработка на почвата	Торене в кг/дка активно вещество	Сеитбена норма кг/дка
Тревна смес: звездан – 30 % черв.дет. – 20 % еж.гл. – 25 % черв. влас. – 25 % (предпл. зона)	След окопни и едногодишни житни със слята повърхност.	Оран на дълбочина 25-30 см. Дискуване, култивиране, брануване и валиране в зависимост от физическото състояние на почвата за да се доведе до градинско състояние. След сеитбата – валиране.	Основно торене – фосфорни и калиеви торове 8-10 кг/дка $P_2O_5$ и 6 кг/дка $K_2O$ . Подхранване с 6 кг/дка N.	звездан 1.5 черв. дет. 0.6 еж. глав. 1.0 ч. влас. 1.0
<b>Сочен фураж</b>				
Земна ябълка	След окопни фуражни култури или след житни със слята повърхност.	Дълбоката оран 20-25 см да се извърши възможно по-рано. Допълнителни обработки – култивиране, брануване, дискуване (през 4-5 години).	При основната обработка $P_2O_5$ – 8-10 кг/дка + $K_2O$ – 6 кг/дка. Подхранване с N – 6-8 кг/дка.	50 - клубени
Картофи	Едногодишни житни, едногодишни зърнени – бобови и ранни окопни култури и многогодишни треви.	Оран на 25-30 см, преораване и култивиране. Предсеитбена обработка – преораване без обръщане на орния пласт и брануване.	При възможност основното торене да се извърши с органични и минерални торове 1.5-2 т оборски тор, 8-12 кг/дка $P_2O_5$ и 8-10 кг/дка $K_2O$ .	250-300 клубени

**Таблица № 19.1**  
**Списък на предпочитаните фуражи от различни видове дивеч**

Вид дивеч	Предпочитани фуражи			
<b>БЛ. ЕЛЕН</b>	<p><b>Конц. фураж</b> – ечемик, пшеница, овес, царевича.</p> <p><b>Груб фураж</b> (около 40 % от храната) – къпини и малини (60 - 70%), лавровишня (20 - 30%), <i>herba sp.</i> (3 – 11 %), светлика (6 – 7 %), дъбове, цер, ябълка, шестил, клен, мъждрян, череша, тополя, офика, дугласка, ела, джанка, круша, бряст, брекина, липа, ясен, смърч, бял бор, леска, глог, келав габър, нокът, шипка, повет, дрян, бук, черен бор, зелена дугласка, веймутов бор.</p> <p><b>Тревн</b> – планинска власатка, ливадна власатка, фасул, главица, вейник, горска ливадина, горска метлица, коприва, мъхове, лишеи.</p> <p><b>Сочен фураж</b> – земна ябълка картофи тиква, ябълка, круша.</p>			
<b>СЪРНА</b>	<p>Има 18 % по-голяма нужда от белтъчини спрямо тази на благородния елен.</p> <p><b>Конц. фураж</b> – дъбов и буков жълт, царевича, овес, пшеница, ечемик, конски кестен, глог, шипка.</p> <p><b>Груб фураж</b> (около 60 % от храната) – дъбове, габър, бряст, бук, върба, бреза, тополя, елша, офика, ясен, липа, бор, смърч, череша, мукина, брекина, конски кестен, дива круша, киселица, шестил, мъждрян, малина, къпина, бъз, леска, офика, птиче грозде, глог, нокът, шипка, жасмин, касис, кучи дрян.</p> <p><b>Силаж</b> – 80 % дъб, явор, брекина, ясен, 10 % боровинки, 10 % иглолистни.</p> <p><b>Тревн</b> – люцерна, детелина, грах, фий, сладка и синя лупина, жълтуга, овес, серадела, рапица, еспарзета.</p> <p><b>Сочни фуражи</b> – земна ябълка, кърмно цвекло, захарно цвекло.</p>			
<b>Д. СВИНЯ</b>	<p><b>Конц. фураж</b> – дъбов и буков жълт, царевича, овес, пшеница, ечемик, конски кестен, глог, шипка.</p> <p><b>Сочен фураж</b> – картофи, земна ябълка, кърмно цвекло, ябълка, киселица, дива круша, джанка.</p>			
<b>ЗАЕК</b>	<p><b>Конц. фураж</b> – пшеница, ечемик, овес, тритикале, ръж.</p> <p><b>Груб фураж</b> – кора на овощни дървета.</p> <p><b>Тревн</b> – люцерна, детелина, звездан, грах, еспарзета.</p> <p><b>Сочен фураж</b> – моркови, кърмно цвекло, зеле, ябълки.</p>			
<b>ГЛУХАР</b>	<p><b>Конц. фураж</b> – овес, пшеница, просо, ечемик, царевича, слънчоглед, жълди, безгръбначни.</p> <p><b>Сочен фураж</b> – борови игли, червени и черни боровинки – плодове и листа, офика – плодове и пъпки, шипка – плодове, покълнал ечемик, брезови реси, касис – плодове, арония - плодове, рододендрон - листа, малини - плодове, ягоди – плодове и листа, илолиста на лиственица, хвойна – плодове и игли, смърчови игли, трепетлика, върба – реси, лешник – плодове и реси, букови пъпки, джанка - плодове, дива круша - плодове, киселица – плодове, скоруша – плодове, ябълки, моркови, маруля.</p> <p><b>Прясна трева</b> - глухарчета, стръвниче (<i>Hieracium</i>), подбел, марта (<i>Tussilago</i>), бял равнец, киселец, див чесън, стражник (<i>Acanthus mollis</i>), детелина – червена и бяла, люцерна, латинка, звездица (<i>Stllaria</i>), мокреш (<i>Nasturtium</i>, <i>Cardamine pratensis</i>).</p>			
<b>ФАЗАН ЯРЕБИЦА КЕКЛИК</b>	<p><b>Конц. фураж</b> – метла, коноп, сорго, просо, соя, слънчоглед, царевича, пшеница, ечемик.</p>			
Смески в %		44-1	44-2	45-1 (за носачки)
царевича		39.65	34.95	38.90
соев шрот		35.00	20.80	14.00
рибно брашно		10.00	10.00	6.00
слънчогл. шрот		4.00	5.00	8.00
трупно брашно		3.00	3.00	4.00

Вид дивеч	Предпочитани фуражи			
	люц. брашно		3.00	5.00
	пшеница		16.00	
	ечемик			5.00
	трици			8.00
	сухи фур. дрожди	4.00	3.00	4.00
	креда	1.80	2.90	4.90
	дикалциев фосфат	1.50	0.50	1.30
	премикс 5.84	0.80	0.60	0.70
	микроелементи	0.20	0.20	0.20
	кокцидиостик	0.05	0.05	
	<b>Сочен фураж</b> – люцерна, моркови, крѣмно цвекло, черница, джанка, ябълка, круша, череша.			
<b>ПАТИЦА</b>	<b>Конц. фураж</b> – отсевки от житни растения, царевича, на 100 патета – по 2 твърдо сварени яйца и кисело мляко, надробени и примесени в смеските			
	Сочен фураж – зелена маса от люцерна, коприва			

## **6. Подобряване защитните и хранителни условия на местообитанията. Подобряване на условията за ловуване. Проектирани биотехнически съоръжения**

С цел подобряване хранителните и защитни условия на местообитанията е необходимо в дивечовите сечища, край дивечовите ниви и ливади да се внасят единично и групово горскоплодни дървесни и храстови видове – дива череша, джанка, киселица, дива круша, офика, глог, дрян, шипка и др. Всички просеки трябва да се поддържат или като дивечови сечища чрез изсичане на издънките през 3 години, или да се засяват с фуражни видове. По периферията на ловните просеки да се поддържат дървесно-храстови пояси.

За осигуряване спокойствие на дивеча в ловно стопанските райони (чл. 12. от ЗЛОД и чл. 3 (5) от ППЗЛОД), са определени развъдници, които са отразени на картите на ловностопанските мероприятия, включващи горски и земеделски територии:

**Таблица № 20**  
*Разпределение на развъдниците по ловностопански райони*

Ловностопански район	Обща площ	Площ на развъдника	%	Местоположение на развъдника
ДУ "Рила"	5024.2			
ДУ "Белчаница - Ръжанска река"	4869.3			
ДУ "Луковица"	1231.7			
ДУ "Боровец"	5550.2			
ПЛР "Говедарци"	4924.2	265.1	5.4	644, 692, 693, 694 и прилежащите му земеделски територии
ПЛР "Доспей"	3551.4	82.6	2.3	286 (част)
ПЛР "Долни Окол"	2482.0	157.3	6.3	38, 39 и прилежащите му земеделски територии
ПЛР "Райово"	3972.6	141.6	3.6	167 (част) и прилежащите му земеделски територии
ПЛР "Самоков"	5295.4	179.8	3.4	194 и прилежащите му земеделски територии, 195 (част)
ПЛР "Шипочане"	4997.3	216.5	4.3	271(част), 272, 1537 (част), 1538 (част)
ПЛР "Широки дол"	3880.6	252.7	6.5	289 и прилежащите му земеделски територии, 167 (част)
ПЛР "Гуцал"	3437.9	109.0	3.2	1511 (част) и прилежащите му земеделски територии
ПЛР "Марица"	1689.1	50.6	3.0	1556 (част) и прилежащите му земеделски територии
ПЛР "Радуил"	1991.5	105.5	5.3	1557 (част) и прилежащите му земеделски територии
ПЛР "Пашаница"	1311.5	82.6	6.3	286 и прилежащите му земеделски територии
ПЛР "Алино - Рельово"	6834.2	248.7	3.6	Югоизточната част на ловище „Момата"
ПЛР "Белчин"	3474.8	149.2	4.3	Земеделски територии северно от с. Белчин
ПЛР "Злокучене"	2231.5	76.3	3.4	19(част), 20(част)
ПЛР "Калково"	1604.2	51.2	3.2	31(част), 32(част)
ПЛР "Ковачевци"	4435.7	171.4	3.9	434 и прилежащите му земеделски територии
ПЛР "Поповяне"	4767.9	210.1	4.4	422(част), 423 и прилежащите им земеделски територии
ПЛР "Ярлово"	3123.7	94.8	3.0	489, 488(част) и прилежащите им земеделски територии
ПЛР "Яребковица"	1627.3	63.0	3.9	525(част) и прилежащите му земеделски територии
ПЛР "Горни Окол"	2869.4	196.1	6.8	96 (част) и прилежащите му земеделски територии
ПЛР "Клисура"	2056.7	71.9	3.5	545 и прилежащите му земеделски територии

С цел осигуряване спокойствието на дивеча и опазване на хранителната база да се забрани пашата на домашен добитък в развъдниците и около фуражната база за дивеча. Да се забрани свободната паша на полудиви прасета на територията на стопанството поради възможност от кръстосване с дивата свиня и влошаване на генетичните и трофейни качества.

Пашуването на домашен добитък в предоставените ловностопански райони на ловни сдружения да се съобразява с основните насоки за стопанисване на дивеча и концентрацията на ловностопанските мероприятия. В площите, определени за фуражна база на дивеча не се допуска паша на домашен добитък. В горите, разрешени за паша и горите – частна собственост се допуска паша в размер на определените нормативи в Закона за горите и то само под наблюдението на пастири с годишно позволение. Нарушителите по отношение на пашата на селскостопански животни следва да бъдат санкционирани съгласно чл. 124 от ЗГ.

В целия район на дейност на ТП „ДГС Самоков“ е извършено деление на ловностопанските райони по ловища съобразно изискванията на Наредба № 18 за инвентаризация и планиране в горските територии (притурка към ДВ бр.82 от 23.10.2015г.).

За предотвратяване безпокоенето на благородния елен се забранява всякаква дърводобивна дейност за времето от 1.09. до 31.10. в сватбовищата му – отдели 597-605.

За осигуряването на спокойствието и възпроизводството на глухара в ДУ „Рила“ в резултат на теренните проучвания, са установени следните токовища на глухара по отдели и подотдели от ГСП 2023 г.: 659 „л1“, „м1“, 660 „о“, 662 „р“, 663 „ч, ш“, 664 „м“, 699 „г“, 700 „б, в“, 709 „е, ж“, 714 „в, г“, 717 „е, ж“, 739 „к, л, м, н“, 757 „у, х“, 773 „д“ и 776 „и, л“ представляващи зрели и дозряващи естествени насаждения около горната граница на гората и границата с НП „Рила“ обитавани от глухари.

За осигуряването на спокойствието и възпроизводството на глухара в ДУ „Боровец“ в резултат на теренните проучвания са установени следните токовища на глухара по отдели и подотдели от ГСП 2016 г.: отдели 1165 „а“, 1166 „б, в“, 1167 „а“, 1168 „а“, 1169 „а“, 1170 „а“, 1172 „б“, 1173 „а“, 1174 „а, б“, 1175 „а“, 1176 „а“, 1177 „а, б“, 1218 „ж“, 1220 „з“, 1221 „д“, 1227 „е“, 1228 „б“ и 1343 „а, б“ които представляват предимно зрели и дозряващи изредени белборово-смърчови или смесени с мура и клек насаждения по билните части на стопанството обитавани от глухари.

Тяхната цел е да поддържат токовището максимално пригодено за глухар. При извеждането им следва да се спазват следните указания:

Указания и препоръки за опазване на токовищата на глухаря (*Tetrao urogallus*)

1. Забранява се провеждането на мероприятия и се ограничава и пренасочва потокът от туристи, гъбари, билкари встрани от района на токовищата в периода март - юни включително.

2. Цел – Изредено средно възрастно, дозряващо или зряло и престаряло насаждение (пълнота 0.4-0.6) със запазени ключови елементи за токуването на глухаря (хранителни дървета, дървета за нощувки, дървета с характерни клони използвани при токуването, групи от подраст за укритие на кокошките). Наличие на малки открити пространства и/или просеки. Върху площта на токовището да са разположени неравномерно групи и/или единични дървета от подраст. Наличие на подлес от боровинки и/или малини и/или хвойна. Когато целта е постигната в токовището не се провеждат мероприятия.

3. Мероприятия в токовища: с над 5 наблюдавани токуващи глухара не се провеждат мероприятия; от 3 до 5 наблюдавани токуващи глухара се провеждат сечи на отделни единични дървета или малки групи дървета с цел да се осигурят липсващите

елементи на ландшафта на токовището; до 3 наблюдавани токуващи глухара мероприятията се свеждат до използване на отделни елементи от прилагането (провеждането) на сечи, с които можем да запазим и/или подобрим структурата на токовището. За зрелите и престарели насаждения са подходящи сечите с дълъг възобновителен период, а за средновъзрастните и дозряващите насаждения провеждане на изборно прореждане и/или друг вид сеч. Възобновителните сечи се провеждат на малки площи.

#### 4. Особености при прилагане на различните видове сечи:

4.1 За средновъзрастните и дозряващите насаждения се препоръчва прилагане на „Изборно прореждане“, което представлява лесовъдско мероприятие за трансформация на насаждения с различна степен на структурна диференциация в изборни гори. Изборното прореждане съчетава отглеждане и възобновяване на насажденията. Прилага се за постигане на неравномерност на пространствената структура на насажденията, изразена чрез разпределението на дърветата по степени на дебелина, както и за подобряване на техните количествени и качествени показатели.

4.2.1 За зрелите и престарели насаждения с разновъзрастна и хетерогенна структура най-подходяща е единично-изборната сеч. Препоръчва се нейното прилагане в разновъзрастни насаждения при следните правила: сечта се провежда по цялата площ на токовището, като се отсичат единични или малки групи дървета от всички степени на дебелина, при което се отварят прозорци и/или малки просеки с диаметър не по-голям от 1/2 от височината на дървостоя; склопеността в токовището не се намалява под 0.4 около отворените пространства и под 0,6 в периферията.

4.2.2 В токовища със сравнително хомогенна структура се предвижда да се провеждат мероприятията така, че да получим разновъзрастна и хетерогенна структура на дървостоя. За постигането на тази цел е препоръчително използването на отделни елементи и/или комбинация на отделни елементи от прилагането (провеждането) различни видове сечи.

5. При маркиране и провеждане на сечите се запазват ключови елементи за токуването на глухаря (хранителни дървета, дървета за ношувки, дървета с характерни клони (извити, криви) използвани при токуването, дървета с големи корони и разположени перпендикулярно на стъблото клони, групи от подраст за укритие на кокошките). Създават се малки открити пространства и/или просеки. Върху площта на токовището се оставят неравномерно единични дървета и/или групи от подраст (неотгледани). Създават се условия за настаняване на подлес от боровинки и/или малини и/или хвойна, а при наличие на същия се подобряват условията за неговото месторастене. Опазват се единичните дървета и групи от бук. Създават се условия за отделни единични дървета да имат добре осветена корона, която да не се допира с тези на съседните дървета с цел да формират голяма корона и раз-положени перпендикулярно на стъблото клони, които да служат на глухарите за кацане и ношувка.

6. На разстояние 300-400 метра от токовището в зависимост от релефа да се спазва забраната за провеждане на мероприятията през периода март - юни включително. Характерно за зоната е, че в нея има места където се е стопил снега по време на токуването. Тези места, където няма сняг и има подходящи естествени укрития се използват от глухарките за направа на гнездото. В същата зона при провеждане на мероприятията да се запазват ключови елементи за гнездене на вида – групи от подраст (неотгледани), паднали дървета, паднали пречупени корони от дървета, дървета с естествени укрития направени от техните корени, отпада от сечта да се събира на по големи купчини. За тази зона не са допустими голите сечи. Често в тази зона се констатира и наличие на хранителни дървета и дървета за ношувки, които трябва да се опазват. Да се опазват отделни стари единични и/или групи дървета. При събиране на сухата и паднала дървесина да не се събират всички засегнати дървета и задължително да се оставят в насаждението характерни екземпляри (с хралупи, с големи коренища, с

напреднал гнилостен процес и други подобни), които могат да се ползват от глухаря при гнезденето.

7. Маркиращият лесовъд да проведе наблюдения по време на токуването с цел идентифициране и запазване на използваните дървета от глухарите при извеждане на мероприятията.

8. Опазване на единичните дървета и групи от бук използвани за токуване и на меките широколистни за хранене.

В ДГС „Самоков” ловуването на благороден елен ще се осъществява едва след възстановяване и достигане на предвидените допустими запаси подборно чрез издебване, причакване и примамване.

В ДУ „Рила“ и „Белчаница Ръжанска Река“ покрай ловните пътища е предвидено прореждане по 30м от двете страни на ловния път.

В дивечовъдните участъци ще се ловува основно подборно чрез издебване, примамване и причакване по линия на организирания ловен туризъм. Поради силно пресечения терен и невъзможността да се обхване територията с чакала, се допуска и групово ловуване на дива свиня в дивечовъден участък далеч от биотехническите съоръжения и ловностопански мероприятия. Не се допуска при наличие на благороден елен, дива коза и глухар.

В дивечовъден участък „Луковица“ се допуска групово ловуване чрез прогонване на дива свиня в ловище „Луковица“.

Групов лов на дива свиня чрез прогонване с кучета-свинари ще се провежда в предоставените ловностопански райони на ловните сдружения. Разрешено е използването само на кучета свинари.

Дива свиня ще се ловува и подборно чрез причакване от проектираните високи закрити и открити чакала.

Дребният дивеч ще се ловува групово и индивидуално с кучета – птичари.

Подборният отстрел ще се извършва предимно от високи чакала край дивечовите ниви и ливади. Видът и мястото на чакалата са означени условно на приложените карти със съответен знак като са разграничени съществуващите на терена в годината на ловоустройството от новопланираните. На терена планираните чакала са означени със знак “Ч”. В количествената сметка са заложени 3 вида чакала (таблица № 21), според биологичните особености на отделните видове.

В бъдеще е планирано да се строят основно високи закрити и открити чакала - край стървилищата за хищници, край по-големите и по-често посещавани дивечови ниви, край водопоищата.

Приземни чакала са изградени и проектирани край стървилищата за хищници.

Във всички случаи строежът на нови чакала трябва да се съобразява с конкретните теренни условия и наличните съоръжения.

Ловът на хищници има голямо значение за ограничаване на отпада сред приплодите и бременните женски животни, а от там и завишаване коефициента на прираст на главните и съпътстващите видове дивеч. С цел ограничаване на щетите от хищници да не се допуска превишаване на допустимите им запаси с изключение на хищниците включени в Закона за биологичното разнообразие. В района на горското стопанство не трябва да се допуска нарастване числеността на вълци, чакали и лисици. Ловът на хищници ще става чрез причакване край стървилищата, по време на гонка и със селективни капани. На стървилищата се поставят остатъци от готвени храни, мърши, жито и валериан. Стървилищата да се захранват с мърша само там, където няма мечки и то само през зимния сезон. Не се допуска залагане на стрихнинизирани примамки.

Борбата със скитащите кучета често пъти има решаващо значение за развитието на ловното стопанство. Според чл. 40, ал. 2 на ЗЛОД „Подивелите и скитащи кучета и котки в ловностопанските райони се унищожават.” Съгласно чл. 91 а. „Собствениците

на овчарски и пастирски кучета без спъвачки извън населени места се наказват с глоба от 50 до 100 лв.” Според чл. 73, ал. 3 на ППЗЛОД „Унищожаването на подивели и скитащи кучета и котки, както и на кучета, придружаващи стада от домашен добитък, без поставени спъвачки с дължина 30 см на нивото на лакътната става, в ловностопанските райони се извършва във всички дни на седмицата.”

Край обзорни площадки по периферията на гората по принцип се строят високи открити чакала за наблюдение главно на сърни.

Във всички случаи строежът на нови чакала трябва да се съобразява с конкретните теренни условия и наличните съоръжения.

Зимното и допълнително подхранване на дивеча се състои в правилното съхраняване и разпределение на фуражите в специално изградени за целта биотехнически съоръжения с оглед осигуряване на целогодишно задоволяване на потребностите му от хранителни вещества.

Необходимите количества фуражи за зимно и допълнително подхранване са отразени в таблица № 22, като количествата по години са съобразени с увеличенията на запасите. За по-добро усвояване на фуражите е препоръчително използването на гранулирани фуражни смеси.

При съхраняването на концентрирания фураж не трябва да се допуска запарване и плесенясване. Край планираните сеновал-хранилки да се направят и силажни ями. Те се залагат на отцедливи места с дълбочина 1 м, широчина 2.5 – 3 м и дължина 8 - 10 м така, че да може спокойно да влиза трактор и да утъква фуража. За правилно протичане на млечно-киселата ферментация е необходимо нарязаната суровина да се уплътни добре чрез отстраняване на въздуха да се прибавят 0.4 - 0.6 % мравчена киселина и 3 – 4 % меласа, след което се покрива с полиетилен.

За да има по-висока хранителна стойност листникът трябва да се добива през м. юли преди да са вдървенели клонките. Летораслите се изрязват с ножици или хросторези и се сушат на сянка. За целта могат да се използват високи хранилки.

Листникът да се добива предимно от сечищата и да съдържа основно широколистни видове – липа, мъждрян, мекиш, трепетлика, черен бърз и др. След като позасъхне за 1-2 дни, листникът се нарежда с листата навътре. По този начин те запазват хранителните си качества.

Зареждането на хранилките трябва да става съобразно оползотворяването на фуражите, като се спазват посочените срокове за подхранване в т.5.2. При зараждането им да се имат предвид биологичните особености и предпочитаните фуражи от съответните видове дивеч които обитават района.

Всички биотехнически съоръжения (съществуващи и планирани) са означени в таблица № 21 и на приложените карти със съответен знак

Таблица № 21

Разпределение на ловностопанските съоръжения по ловни райони

Ловностопански мероприятия	Вид	Марка	Ловностопански район																								
			ДУ "Рила"	ДУ „Белганица - Ръжанска река“	ДУ „Луковница“	ДУ „Боровец“	ПЛР „Говедарци“	ПЛР „Доспей“	ПЛР „Долни Оког“	ПЛР „Райово“	ПЛР „Самоков“	ПЛР „Шипочане“	ПЛР „Широки дол“	ПЛР „Гуцаг“	ПЛР „Марица“	ПЛР „Радуил“	ПЛР „Пашаница“	ПЛР „Алино - Рельово“	ПЛР „Белчин“	ПЛР „Злокучене“	ПЛР „Калково“	ПЛР „Ковачевци“	ПЛР „Поповане“	ПЛР „Яребковица“	ПЛР „Ярлово“	ПЛР „Клисура“	ПЛР „Горни Оког“
Високо закрито чакало	съществуващо	бр.	7	9	2	8		1			3			1	1	4								1		1	
	проектирано	бр.	6			3		3								1											
Високо покрито чакало	съществуващо	бр.	3			1			1	6																	
	проектирано	бр.	6		2	3				3	4																
Високо открито чакало	съществуващо	бр.	4			1	1		3	2			2		3				7	3	3	4				3	5
	проектирано	бр.	9			1	2									1			1								
Ниско чакало	съществуващо	бр.		3											2		6	1						1			
	проектирано	бр.																									
Каменно чакало	съществуващо	бр.					6				1					1											
	проектирано	бр.																									
Хранилка диви свине	съществуващо	бр.	7	7	4	13	12	6	10	6	15	15	8	4	7	8	2	9	5	11	9	7	4	8	4	14	5
	проектирано	бр.				2		2			3																
Хранилка ясла	съществуващо	бр.	11	7			7	3	3	1	15		1	1	5	2		9	4		3	5	3	1		9	1
	проектирано	бр.	21			3					4								2								
Комплексна хранилка	съществуващо	бр.				12							3					4		11	2						
	проектирано	бр.																	1								
Хранилка за диви кози	съществуващо	бр.				1																					

Ловностопански мероприятия	Вид	Марка	Ловностопански район																								
			ДУ "Рила"	ДУ „Белчаница - Ръжанска река“	ДУ „Луковница“	ДУ „Боровец“	ПЛР „Говедарци“	ПЛР „Достей“	ПЛР „Долни Оког“	ПЛР „Райово“	ПЛР „Самоков“	ПЛР „Шипочане“	ПЛР „Широки дол“	ПЛР „Гуцаг“	ПЛР „Марица“	ПЛР „Радуил“	ПЛР „Пашаница“	ПЛР „Алино - Рельово“	ПЛР „Белчин“	ПЛР „Злокучене“	ПЛР „Калково“	ПЛР „Ковачевци“	ПЛР „Поповане“	ПЛР „Яребковица“	ПЛР „Ярлово“	ПЛР „Клисура“	ПЛР „Горни Оког“
	проетирано	бр.																									
Солище	съществуващо	бр.	15	13	3	49	48	11	11	8	15	11	9	29	10	10	3	18	15		10	15	6	8	4	16	9
	проетирано	бр.	21		1	4		2		4	3							2		1							
Калище	съществуващо	бр.	4	1	1	5	6	3	4	4	15	7	7	3	12	8	2	9	6	13	8	7	4	7	4	7	5
	проетирано	бр.		1							1															1	
Хранилка кокошеви	съществуващо	бр.																2	2	9						2	
	проетирано	бр.	6										2						2								
Капан за едър дивеч	съществуващо	бр.				1														2							
	проетирано	бр.																									
Стървил. за х-ци	съществуващо	бр.				1	1											4			1	8	2				
	проетирано	бр.						1			1																
Ловна хижа	съществуващо	бр.	1	2	1				1										1								
	проетирано	бр.																									
Ловен заслон	съществуващо	бр.		4	1		6	4	2	2	7	2	1	3	1	3	1	6	3	1	3	3	3	1	2	4	1
	проетирано	бр.	1			2												1									
Яма за СЖП	съществуващо	бр.	1	1	1	1	1	1	1	1	2	1	1	1	1	1	1	1	1	1	1	1	1	1	1	1	1
	проетирано	бр.																									
Аклиматизационен двор	съществуващо	бр.		1				1																			
	проетирано	бр.	1		1							1															

**Таблица № 22**

*Средно годишни необходими фуражи и минерални соли за зимно и допълнително подхранване по ловностопански райони*

Ловностопански район		Конц. (т)	Груб (т)	Сочен (т)	Сол (кг)
1	ДУ "Рила"	70.0	95.2	170.9	4717.5
2	ДУ "Белчаница - Ръжанска река"	41.2	74.6	88.1	2620.9
3	ДУ "Луковица"	13.2	22.3	18.9	873.5
4	ДУ "Боровец"	91.8	124.3	1435.7	5992.4
5	ПЛР "Говедарци"	26.9	46.8	46.9	1727.3
6	ПЛР "Доспей"	20.9	30.7	27.3	1150.5
7	ПЛР "Долни Окол"	19.1	32.5	30.9	1341.9
8	ПЛР "Райово"	21.1	34.5	42.2	1195.1
9	ПЛР "Самоков"	54.4	95.9	129.1	4260.3
10	ПЛР "Шипочане"	29.3	52.8	49.9	2009.6
11	ПЛР "Широки дол"	17.2	27.3	22.5	936.6
12	ПЛР "Гуцал"	29.2	51.2	50.7	1796.9
13	ПЛР "Марица"	11.3	18.5	12.1	627.9
14	ПЛР "Радуил"	17.9	31.3	38.6	1200.7
15	ПЛР "Пашаница"	7.2	12.6	11.4	472.8
16	ПЛР "Алино - Рельово"	45.0	75.8	88.8	2973.0
17	ПЛР "Белчин"	17.9	26.9	36.2	851.8
18	ПЛР "Злокучене"	13.4	21.3	18.1	797.4
19	ПЛР "Калково"	10.7	19.2	19.7	799.8
20	ПЛР "Ковачевци"	33.4	55.4	68.3	1948.9
21	ПЛР "Поповяне"	31.4	50.4	58.5	1735.0
22	ПЛР "Ярлово"	17.5	25.9	35.0	810.9
23	ПЛР "Яребковица"	14.0	24.7	34.0	824.1
24	ПЛР "Горни Окол"	21.4	38.0	41.1	1664.9
25	ПЛР "Клисура"	18.2	28.8	32.4	1035.3
	в т.ч: ДУ	216.2	316.4	1713.5	14204.3
	ЛРС "Самоков"	254.4	433.9	461.5	16719.6
	ЛРС "София юг"	183.2	299.7	358.6	10740.9
	ЛРС „Арабаконак 2001“	18.2	28.8	32.4	1035.3
	ЛРС „Долна Баня - Сокол 1898“	21.4	38.0	41.1	1664.9
	Всичко ТП "ДГС Самоков"	693.5	1116.7	2607.1	44365.1

## ***7. Управление, пътна мрежа, сгради и техника***

С цел изграждане и поддържане на планираните ловностопански мероприятия, фуражна база, охрана на районите и намаляване щетите от браконьерство да се поддържа необходимия щатен персонал и техника.

Към ловните дружини да се определят отговорници по охраната на дивеча, по един на всеки 500 ха ловна площ, съгласно чл. 108 ал. 4 от ППЗЛОД.

За подобряване условията за охрана и ловуване е необходимо да се ремонтират и поддържат посочените на картата ловни пътища.

На входните пътища в дивечовъдните участъци да се поставят обозначителни табели от стопанисващите дивеча.

За ефективна борба с браконьерството да се организират съвместни акции между служителите на ИАГ, ловното сдружение, лицата стопанисващи дивеча и МВР.

## ***8. Количествена сметка на проектираните ловностопански мероприятия***

В условията на пазарна икономика ценова стойност на проектираните ловностопански мероприятия не може да се даде поради либерализирането на цените. Остойностяването на отделните дейности и съоръжения ще се извършва от персонала на горското стопанство по цени към момента на остойностяването, въз основа на количествените разчети. За това в плана (Приложение №5) е посочена само спецификацията на материалите на проектираните съоръжения, а в таблица № 23 са отразени общите им количества и ориентировъчната стойностна сметка към момента на изготвяне на плана.

**Таблица № 23**  
**Обща количествена сметка за десетилетието**  
**Мероприятия по подобряване на хранителната и защитна база**

Вид мероприятие	мярка	ДУ "Рила"	ДУ "Белчаница - Ръжанска река"	ДУ "Луковица"	ДУ "Боровец"	ПЛР "Говедарци"	ПЛР "Доспей"	ПЛР "Долни Окол"	ПЛР "Райово"	ПЛР "Самоков"	ПЛР "Шипочане"	ПЛР "Широки дол"	ПЛР "Гуцал"	ПЛР "Марица"	ПЛР "Радуил"	ПЛР "Пашаница"	ПЛР "Алино - Рельово"	ПЛР "Белчин"	ПЛР "Злокучене"	ПЛР "Калково"	ПЛР "Ковачевци"	ПЛР "Поповане"	ПЛР "Ярлово"	ПЛР "Яребовица"	ПЛР "Горни Окол"	ПЛР "Клисура"	в т.ч: ДУ	ЛРС "Самоков"	ЛРС "София юг"	ЛРС „Арабаконак 2001“	ЛРС „Долна Бана - Сокол 1898“	Всичко ТП "ЛДС Самоков"
Дълбока оран механизирано 28-30 см	дка	150	3250	40	160	10	260	210	390	480	2330	450	9680	8370	3380	80	240	90	510	0	50	1430	240	0	120	180	3600	25640	2560	180	120	32100
Предсеитбена обработка механизирано 9-12 см	дка	110	3240	40	140	10	260	210	390	480	2330	450	9540	8370	3380	80	240	90	510	0	50	1430	240	0	120	180	0	0	0	0	0	0
Валиране	дка	150	2510	40	160	10	120	110	250	340	1940	330	7620	6760	2880	60	150	60	360	0	0	1000	240	0	60	100	0	0	0	0	0	0
Посев на фуражна култура	дка	0	2640	40	140	10	200	110	310	430	2190	340	8190	7300	3090	60	190	90	420	0	40	1430	240	0	80	100	0	0	0	0	0	0
Засаждане на клубеноплодни	дка	0	210	0	0	0	60	100	80	50	140	70	120	190	50	20	50	0	90	0	10	0	0	0	20	40	210	880	150	40	20	1300
Разхвърляне на оборски тор до 3 т/дка	дка	0	210	0	0	0	60	100	80	50	140	70	120	190	50	20	50	0	90	0	10	0	0	0	20	40	210	880	150	40	20	1300
Прибиране на фуражна култура	дка	110	3240	40	140	10	260	210	390	480	2330	450	9540	8370	3380	80	240	90	510	0	50	1430	240	0	120	180	0	0	0	0	0	0
Изсичане на издънки до 3 годишна възраст	дка	237	0	264	0	0	0	45	81	195	234	0	0	0	0	0	0	0	0	0	0	0	0	0	108	0	501	555	0	0	108	1164
Засаждане горскопл. дървета и храсти	бр.	200	200	50	100	200	100	100	200	200	200	100	200	100	100	50	200	100	100	50	100	100	100	50	100	100	550	1550	800	100	100	3100

*Спецификация на материалите*

Вид мероприятие	Посевен материал		ДУ "Рила"	ДУ "Беланица - Ръжанска река"	ДУ "Луковица"	ДУ "Боровец"	ПЛР "Говедарци"	ПЛР "Доспей"	ПЛР "Долни Окол"	ПЛР "Райово"	ПЛР "Самоков"	ПЛР "Шипочане"	ПЛР "Широки дол"	ПЛР "Гугал"	ПЛР "Марица"	ПЛР "Радуил"	ПЛР "Пашаница"	ПЛР "Алино - Рельово"	ПЛР "Белчин"	ПЛР "Злокучене"	ПЛР "Калково"	ПЛР "Ковачевци"	ПЛР "Поповане"	ПЛР "Ярлово"	ПЛР "Яребековича"	ПЛР "Горни Окол"	ПЛР "Клисура"	в т.ч: ДУ	ЛРС "Самоков"	ЛРС "София юг"	ЛРС „Арабаконак 2001“	ЛРС „Долна Бая - Сокол 1898“	Всичко ТП "ЛДС Самоков"
Пшеница	дка	1	0	320	0	0	0	80	0	60	90	250	50	1170	1200	410	0	40	30	60	0	40	430	0	0	20	20	320	3310	600	20	20	4270
	кг	28	0	8960	0	0	0	2240	0	1680	2520	7000	1400	32760	33600	11480	0	1120	840	1680	0	1120	12040	0	0	560	560	8960	92680	16800	560	560	119560
Овес	дка	1	0	2320	40	140	10	120	110	250	340	1940	290	7020	6100	2680	60	150	60	360	0	0	1000	240	0	60	80	2500	18920	1810	80	60	23370
	кг	20	0	46400	800	2800	200	2400	2200	5000	6800	38800	5800	140400	122000	53600	1200	3000	1200	7200	0	0	20000	4800	0	1200	1600	50000	378400	36200	1600	1200	467400
Тритикале	дка	1	0	210	0	0	0	0	0	0	0	0	0	770	220	40	0	0	0	0	0	0	0	0	0	20	20	210	1030	0	20	20	1280
	кг	28	0	5880	0	0	0	0	0	0	0	0	0	21560	6160	1120	0	0	0	0	0	0	0	0	0	560	560	5880	28840	0	560	560	35840
Ръж	дка	20	110	180	0	0	0	0	0	0	0	0	40	460	660	200	0	0	0	0	0	0	0	0	0	0	20	290	1360	0	20	0	1670
	кг	1	110	180	0	0	0	0	0	0	0	0	40	460	660	200	0	0	0	0	0	0	0	0	0	0	20	290	1360	0	20	0	1670
Тревна смес	дка	1	40	10	0	20	0	0	0	0	0	0	0	140	0	0	0	0	0	0	0	0	0	0	0	0	0	70	140	0	0	0	210
	кг	3	120	30	0	60	0	0	0	0	0	0	0	420	0	0	0	0	0	0	0	0	0	0	0	0	0	210	420	0	0	0	630
Картофи	дка	1	0	100	0	0	0	30	50	30	0	70	10	60	80	0	10	20	0	30	0	0	0	0	0	10	10	100	340	50	10	10	510
	кг	250	0	25000	0	0	0	7500	12500	7500	0	17500	2500	15000	20000	0	2500	5000	0	7500	0	0	0	0	0	2500	2500	25000	85000	12500	2500	2500	127500
Земна ябълка	дка	1	0	110	0	0	0	30	50	50	50	70	60	60	110	50	10	30	0	60	0	10	0	0	0	10	30	110	540	100	30	10	790
	кг	50	0	5500	0	0	0	1500	2500	2500	2500	3500	3000	3000	5500	2500	500	1500	0	3000	0	500	0	0	0	500	1500	5500	27000	5000	1500	500	39500
Общо	дка	150	3250	40	160	10	260	210	390	480	2330	450	9680	8370	3380	80	240	90	510	0	50	1430	240	0	120	180	3600	25640	2560	180	120	32100	
	кг	230	91950	800	2860	200	13640	17200	16680	11820	66800	#####	213600	187920	68900	4200	10620	2040	19380	0	1620	32040	4800	0	5320	6740	95840	613700	70500	6740	5320	792100	

Строеж на биотехнически съоръжения

Ловностански мероприятия	Марка	Ловностански район																
		ДУ "Рила"	ДУ „Белчаница - Ръжанска река“	ДУ „Луковница“	ДУ „Боровец“	ПЛР „Говедарци“	ПЛР „Доспей“	ПЛР „Долни Окоп“	ПЛР „Райово“	ПЛР „Самоков“	ПЛР „Шипочане“	ПЛР „Широки дол“	ПЛР „Гутаг“	ПЛР „Марица“	ПЛР „Радуил“	ПЛР „Пашаница“	ПЛР „Алино - Рельово“	ПЛР „Белчин“
Високо закрито чакало	бр.	6			3		3							1				
Високо покрито чакало	бр.	6		2	3					3	4							
Високо открито чакало	бр.	9			1	2									1		1	
Каменно чакало	бр.																	
Хранилка диве свине	бр.				2		2			3								
Хранилка ясла	бр.	21			3					4							2	
Комплексна хранилка	бр.																1	
Хранилка за диве кози	бр.																	
Солище	бр.	21		1	4		2		4	3							2	1
Калище	бр.		1							1								1
Хранилка кокошеви	бр.	6										2					2	
Капан за едър дивеч	бр.																	
Стървил. за х-ци	бр.						1			1								
Ловна хижа	бр.																	
Ловен заслон	бр.	1			2											1		
Аклиматизационен двор	бр.	1		1							1							

*Спецификация на необходимите фуражи за подхранване*

Ловностопански район		Царевица	Пшеница	Сено	Люцерна	Ябълки	Картофи	Сол	ОБЩО
1	ДУ "Рила"	49.0	21.0	57.1	38.1	119.6	51.3	4717.5	5053.6
2	ДУ "Белчаница - Ръжанска река"	28.8	12.4	44.7	29.8	61.7	26.4	2620.9	2824.7
3	ДУ "Луковица"	9.2	4.0	13.4	8.9	13.2	5.7	873.5	927.9
4	ДУ "Боровец"	64.2	27.5	74.6	49.7	1005.0	430.7	5992.4	7644.1
5	ПЛР "Говедарци"	18.8	8.1	28.1	18.7	32.9	14.1	1727.3	1847.9
6	ПЛР "Доспей"	14.6	6.3	18.4	12.3	19.1	8.2	1150.5	1229.3
7	ПЛР "Долни Окол"	13.4	5.7	19.5	13.0	21.6	9.3	1341.9	1424.4
8	ПЛР "Райово"	14.7	6.3	20.7	13.8	29.6	12.7	1195.1	1292.9
9	ПЛР "Самоков"	38.1	16.3	57.6	38.4	90.4	38.7	4260.3	4539.8
10	ПЛР "Шипочане"	20.5	8.8	31.7	21.1	34.9	15.0	2009.6	2141.5
11	ПЛР "Широки дол"	12.0	5.1	16.4	10.9	15.7	6.7	936.6	1003.6
12	ПЛР "Гуцал"	20.4	8.8	30.7	20.5	35.5	15.2	1796.9	1928.0
13	ПЛР "Марица"	7.9	3.4	11.1	7.4	8.4	3.6	627.9	669.8
14	ПЛР "Радуил"	12.5	5.4	18.8	12.5	27.0	11.6	1200.7	1288.4
15	ПЛР "Пашаница"	5.1	2.2	7.5	5.0	8.0	3.4	472.8	503.9
16	ПЛР "Алино - Рельово"	31.5	13.5	45.5	30.3	62.1	26.6	2973.0	3182.5
17	ПЛР "Белчин"	12.5	5.4	16.2	10.8	25.4	10.9	851.8	932.9
18	ПЛР "Злокучене"	9.4	4.0	12.8	8.5	12.7	5.4	797.4	850.3
19	ПЛР "Калково"	7.5	3.2	11.5	7.7	13.8	5.9	799.8	849.4
20	ПЛР "Ковачевци"	23.4	10.0	33.2	22.2	47.8	20.5	1948.9	2105.9
21	ПЛР "Поповяне"	22.0	9.4	30.2	20.2	41.0	17.6	1735.0	1875.3
22	ПЛР "Ярлово"	12.3	5.3	15.6	10.4	24.5	10.5	810.9	889.4
23	ПЛР "Яребковица"	9.8	4.2	14.8	9.9	23.8	10.2	824.1	896.7
24	ПЛР "Горни Окол"	15.0	6.4	22.8	15.2	28.8	12.3	1664.9	1765.4
25	ПЛР "Клисура"	12.7	5.5	17.3	11.5	22.7	9.7	1035.3	1114.8
	в т.ч: ДУ	151.3	64.9	189.8	126.6	1199.5	514.1	14204.3	16450.4
	ЛРС "Самоков"	178.1	76.3	260.3	173.6	323.1	138.5	16719.6	17869.5
	ЛРС "София юг"	128.3	55.0	179.8	119.9	251.0	107.6	10740.9	11582.4
	ЛРС „Арабаконак 2001“	12.7	5.5	17.3	11.5	22.7	9.7	1035.3	1114.8
	ЛРС „Долна Баня - Сокол 1898“	15.0	6.4	22.8	15.2	28.8	12.3	1664.9	1765.4
	Всичко ТП "ДГС Самоков"	485.4	208.0	670.0	446.7	1825.0	782.1	44365.1	48782.4

Освен разходите включващи изграждането на материалната база, за цялостния обхват на ловностопанската дейност, в ТП „ДГС Самоков“ трябва да се включат и разходите за ремонт на сгради и пътища, закупуване и амортизационни отчисления на машини и съоръжения, транспорт и заплати на служителите.

За снижаване на материалните разходи за подобряване на хранителната база част от посевния материал, най-вече от житни и клубеноплодни да се произведе на място от реколтата от преходната година.

За да бъде възможно изпълнението на поставените задачи е необходимо строежът на съоръженията да приключи през първите 2-3 години от утвърждаването на плана.

## **9. Очакван ефект**

Планът има преди всичко природозащитна цел – осигуряване на нормални условия за дългосрочно развитие на дивечовите популации при съчетаване интересите на селското, горското и ловното стопанство, както и изграждане и поддържане на необходимата материална база за водене на ефективно ловно стопанство.

Ефектът от постигането на тази цел е преди всичко косвен – повишаване жизнеността на дивечовите популации, оптимално използване на хранителните

възможности на дивечовите местообитания и повишаване ловната култура на населението.

В условията на пазарна икономика няма методика за изчисляване на възможният приход от дейности по организиран ловен туризъм. До момента по ОЛТ се е ловувало предимно в дивечовъдните участъци. Необходимо е да се повиши прихода от ОЛТ, като за следващото десетилетие е възможно той да бъде към 1975009 лв.

Ориентировъчната стойност на прихода, изчислен по цените за организиран ловен туризъм за периода 2024 - 2033 година (таблица № 24) в ТП „ДГС Самоков” е примерна. В зависимост от това каква част от продукцията ще се реализира на международния и вътрешния пазар до голяма степен зависи крайния ефект.

**Таблица № 24**  
*Ориентировъчна стойност на приходите за десетилетието  
в натурално и стойностно изражение*

Продукция, дейност	Дивеч	Количество (бр)	Трофеи		Тегло		Стойност (лв)	
			дълж. (см)	точки	ед. (кг)	общо (т)	Един.	Общо
ТП "ДГС Самоков"								
	бл. елен	0					4000	0
	сърна	236		120			500	117950
	глиган	215	20				1400	301280
	дива коза	63		85			2400	150600
	глухар	345					3400	1171300
Всичко								569830
Ловни услуги - 40%								227932
Отстрелни такси								
	бл. елен	0					200	0
	сърна	2123					100	212310
	д. свиня	1937					100	193680
	заек	1284					70	89880
	фазан	33					24	792
	яребица	2036					40	81440
	кеклик						30	0
Всичко								578102
Дивечово месо								
	бл. елен	0			65	0.0	7	0
	сърна	2359			15	35.4	8	283080
	д. свиня	2152			35	75.3	4	301280
	дива коза	126			25	3.1	5	15688
Всичко								600048
Общо								1975912

Продукция, дейност	Дивеч	Количество (бр)	Трофеи		Тегло		Стойност (лв)	
			дълж. (см)	точки	ед. (кг)	общо (т)	Един.	Общо
Ловностопански район								
ДУ "Рила"								
	бл. елен	0					4000	0
	сърна	17		120			500	8450
	глиган	8	20				1400	10640
	дива коза	10		85			2400	22800
	глухар	179					3400	606900
Всичко								41890
Ловни услуги - 40%								16756
Отстрелни такси								
	бл. елен	0					200	0
	сърна	152					100	15210
	д. свиня	68					100	6840
	заяк	63					70	4410
	фазан	0					24	0
	яребица	0					40	0
	кеклик						30	0
Всичко								26460
Дивечово месо								
	бл. елен	0			65	0.0	7	0
	сърна	169			15	2.5	8	20280
	д. свиня	76			35	2.7	4	10640
	дива коза	19			25	0.5	5	2375
Всичко								33295
Общо								118401

Продукция, дейност	Дивеч	Количество (бр)	Трофеи		Тегло		Стойност (лв)	
			дълж. (см)	точки	ед. (кг)	общо (т)	Един.	Общо
Ловностопански район								
ДУ "Белчаница - Ръжанска река"								
	бл. елен	0					4000	0
	сърна	6		120			500	2800
	глиган	17	20				1400	23240
	дива коза	0		85			2400	0
	глухар	0					3400	0
Всичко								26040
Ловни услуги - 40%								10416
Отстрелни такси								
	бл. елен	0					200	0
	сърна	50					100	5040
	д. свиня	149					100	14940
	заяк	75					70	5250
	фазан	0					24	0
	яребица	21					40	840
	кеклик						30	0
Всичко								26070
Дивечово месо								
	бл. елен	0			65	0.0	7	0
	сърна	56			15	0.8	8	6720
	д. свиня	166			35	5.8	4	23240
	дива коза	0			25	0.0	5	0
Всичко								29960
Общо								92486

Продукция, дейност	Дивеч	Количество (бр)	Трофеи		Тегло		Стойност (лв)	
			дълж. (см)	точки	ед. (кг)	общо (т)	Един.	Общо
Ловно стопански район								
ДУ "Луковица"								
	бл. елен	0					4000	0
	сърна	12		120			500	5900
	глиган	7	20				1400	10360
	дива коза	0		85			2400	0
	глухар	0					3400	0
Всичко								16260
Ловни услуги - 40%								6504
Отстрелни такси								
	бл. елен	0					200	0
	сърна	106					100	10620
	д. свиня	67					100	6660
	заяк	0					70	0
	фазан	10					24	240
	яребица	100					40	4000
	кеклик						30	0
Всичко								21520
Дивечово месо								
	бл. елен	0			65	0.0	7	0
	сърна	118			15	1.8	8	14160
	д. свиня	74			35	2.6	4	10360
	дива коза	0			25	0.0	5	0
Всичко								24520
Общо								68804

Продукция, дейност	Дивеч	Количество (бр)	Трофеи		Тегло		Стойност (лв)	
			дълж. (см)	точки	ед. (кг)	общо (т)	Един.	Общо
Ловно стопански район								
ДУ "Боровец"								
	бл. елен	0					4000	0
	сърна	28		120			500	13850
	глиган	19	20				1400	26880
	дива коза	53		85			2400	127800
	глухар	166					3400	564400
Всичко								168530
Ловни услуги - 40%								67412
Отстрелни такси								
	бл. елен	0					200	0
	сърна	249					100	24930
	д. свиня	173					100	17280
	заяк	0					70	0
	фазан	0					24	0
	яребица	13					40	520
	кеклик						30	0
Всичко								42730
Дивечово месо								
	бл. елен	0			65	0.0	7	0
	сърна	277			15	4.2	8	33240
	д. свиня	192			35	6.7	4	26880
	дива коза	107			25	2.7	5	13313
Всичко								73433
Общо								352105

Продукция, дейност	Дивеч	Количество (бр)	Трофеи		Тегло		Стойност (лв)	
			дълж. (см)	точки	ед. (кг)	общо (т)	Един.	Общо
Ловно стопански район								
ПЛР "Говедарци"								
	бл. елен	0					4000	0
	сърна	12		120			500	6050
	глиган	8	20				1400	11200
	дива коза	0		85			2400	0
	глухар	0					3400	0
Всичко								17250
Ловни услуги - 40%								6900
Отстрелни такси								
	бл. елен	0					200	0
	сърна	109					100	10890
	д. свиня	72					100	7200
	заяк	0					70	0
	фазан	0					24	0
	яребица	13					40	520
	кеклик						30	0
Всичко								18610
Дивечово месо								
	бл. елен	0			65	0.0	7	0
	сърна	121			15	1.8	8	14520
	д. свиня	80			35	2.8	4	11200
	дива коза	0			25	0.0	5	0
Всичко								25720
Общо								68480

Продукция, дейност	Дивеч	Количество (бр)	Трофен		Тегло		Стойност (лв)	
			дълж. (см)	точки	ед. (кг)	общо (т)	Един.	Общо
Ловно стопански район								
ПЛР "Доспей"								
	бл. елен	0					4000	0
	сърна	13		120			500	6650
	глиган	6	20				1400	8680
	дива коза	0		85			2400	0
	глухар	0					3400	0
Всичко								15330
Ловни услуги - 40%								6132
Отстрелни такси								
	бл. елен	0					200	0
	сърна	120					100	11970
	д. свиня	56					100	5580
	заяк	0					70	0
	фазан	0					24	0
	яребица	311					40	12440
	кеклик						30	0
Всичко								29990
Дивечово месо								
	бл. елен	0			65	0.0	7	0
	сърна	133			15	2.0	8	15960
	д. свиня	62			35	2.2	4	8680
	дива коза	0			25	0.0	5	0
Всичко								24640
Общо								76092

Продукция, дейност	Дивеч	Количество (бр)	Трофеи		Тегло		Стойност (лв)	
			дълж. (см)	точки	ед. (кг)	общо (т)	Един.	Общо
Ловно стопански район								
ПЛР "Долни Окол"								
	бл. елен	0					4000	0
	сърна	8		120			500	3850
	глиган	7	20				1400	9800
	дива коза	0		85			2400	0
	глухар	0					3400	0
Всичко								13650
Ловни услуги - 40%								5460
Отстрелни такси								
	бл. елен	0					200	0
	сърна	69					100	6930
	д. свиня	63					100	6300
	заяк	15					70	1050
	фазан	0					24	0
	яребица	11					40	440
	кеклик						30	0
Всичко								14720
Дивечово месо								
	бл. елен	0			65	0.0	7	0
	сърна	77			15	1.2	8	9240
	д. свиня	70			35	2.5	4	9800
	дива коза	0			25	0.0	5	0
Всичко								19040
Общо								52870

Продукция, дейност	Дивеч	Количество (бр)	Трофен		Тегло		Стойност (лв)	
			дълж. (см)	точки	ед. (кг)	общо (т)	Един.	Общо
Ловно стопански район								
ПЛР "Райово"								
	бл. елен	0					4000	0
	сърна	8		120			500	3950
	глиган	7	20				1400	9800
	дива коза	0		85			2400	0
	глухар	0					3400	0
Всичко								13750
Ловни услуги - 40%								5500
Отстрелни такси								
	бл. елен	0					200	0
	сърна	71					100	7110
	д. свиня	63					100	6300
	заяк	0					70	0
	фазан	0					24	0
	яребица	140					40	5600
	кеклик						30	0
Всичко								19010
Дивечово месо								
	бл. елен	0			65	0.0	7	0
	сърна	79			15	1.2	8	9480
	д. свиня	70			35	2.5	4	9800
	дива коза	0			25	0.0	5	0
Всичко								19280
Общо								57540

Продукция, дейност	Дивеч	Количество (бр)	Трофеи		Тегло		Стойност (лв)	
			дълж. (см)	точки	ед. (кг)	общо (т)	Един.	Общо
Ловно стопански район								
ПЛР "Самоков"								
	бл. елен	0					4000	0
	сърна	21		120			500	10550
	глиган	12	20				1400	16100
	дива коза	0		85			2400	0
	глухар	0					3400	0
Всичко								26650
Ловни услуги - 40%								10660
Отстрелни такси								
	бл. елен	0					200	0
	сърна	190					100	18990
	д. свиня	104					100	10350
	заяк	0					70	0
	фазан	0					24	0
	яребица	240					40	9600
	кеклик						30	0
Всичко								38940
Дивечово месо								
	бл. елен	0			65	0.0	7	0
	сърна	211			15	3.2	8	25320
	д. свиня	115			35	4.0	4	16100
	дива коза	0			25	0.0	5	0
Всичко								41420
Общо								117670

Продукция, дейност	Дивеч	Количество (бр)	Трофен		Тегло		Стойност (лв)	
			дълж. (см)	точки	ед. (кг)	общо (т)	Един.	Общо
Ловно стопански район								
ПЛР "Шипочане"								
	бл. елен	0					4000	0
	сърна	8		120			500	3850
	глиган	11	20				1400	15680
	дива коза	0		85			2400	0
	глухар	0					3400	0
Всичко								19530
Ловни услуги - 40%								7812
Отстрелни такси								
	бл. елен	0					200	0
	сърна	69					100	6930
	д. свиня	101					100	10080
	заяк	0					70	0
	фазан	0					24	0
	яребица	0					40	0
	кеклик						30	0
Всичко								17010
Дивечово месо								
	бл. елен	0			65	0.0	7	0
	сърна	77			15	1.2	8	9240
	д. свиня	112			35	3.9	4	15680
	дива коза	0			25	0.0	5	0
Всичко								24920
Общо								69272

Продукция, дейност	Дивеч	Количество (бр)	Трофеи		Тегло		Стойност (лв)	
			дълж. (см)	точки	ед. (кг)	общо (т)	Един.	Общо
Ловно стопански район								
ПЛР "Широки дол"								
	бл. елен	0					4000	0
	сърна	6		120			500	3150
	глиган	7	20				1400	10080
	дива коза	0		85			2400	0
	глухар	0					3400	0
Всичко								13230
Ловни услуги - 40%								5292
Отстрелни такси								
	бл. елен	0					200	0
	сърна	57					100	5670
	д. свиня	65					100	6480
	заяк	21					70	1470
	фазан	0					24	0
	яребица	0					40	0
	кеклик						30	0
Всичко								13620
Дивечово месо								
	бл. елен	0			65	0.0	7	0
	сърна	63			15	0.9	8	7560
	д. свиня	72			35	2.5	4	10080
	дива коза	0			25	0.0	5	0
Всичко								17640
Общо								49782

Продукция, дейност	Дивеч	Количество (бр)	Трофен		Тегло		Стойност (лв)	
			дълж. (см)	точки	ед. (кг)	общо (т)	Един.	Общо
Ловно стопански район								
ПЛР "Гуцал"								
	бл. елен	0					4000	0
	сърна	10		120			500	4950
	глиган	19	20				1400	26180
	дива коза	0		85			2400	0
	глухар	0					3400	0
Всичко								31130
Ловни услуги - 40%								12452
Отстрелни такси								
	бл. елен	0					200	0
	сърна	89					100	8910
	д. свиня	168					100	16830
	заяк	0					70	0
	фазан	0					24	0
	яребица	77					40	3080
	кеклик						30	0
Всичко								28820
Дивечово месо								
	бл. елен	0			65	0.0	7	0
	сърна	99			15	1.5	8	11880
	д. свиня	187			35	6.5	4	26180
	дива коза	0			25	0.0	5	0
Всичко								38060
Общо								110462

Продукция, дейност	Дивеч	Количество (бр)	Трофеи		Тегло		Стойност (лв)	
			дълж. (см)	точки	ед. (кг)	общо (т)	Един.	Общо
Ловно стопански район								
ПЛР "Марица"								
	бл. елен	0					4000	0
	сърна	6		120			500	3150
	глиган	7	20				1400	9660
	дива коза	0		85			2400	0
	глухар	0					3400	0
Всичко								12810
Ловни услуги - 40%								5124
Отстрелни такси								
	бл. елен	0					200	0
	сърна	57					100	5670
	д. свиня	62					100	6210
	заяк	10					70	700
	фазан	6					24	144
	яребица	44					40	1760
	кеклик						30	0
Всичко								14484
Дивечово месо								
	бл. елен	0			65	0.0	7	0
	сърна	63			15	0.9	8	7560
	д. свиня	69			35	2.4	4	9660
	дива коза	0			25	0.0	5	0
Всичко								17220
Общо								49638

Продукция, дейност	Дивеч	Количество (бр)	Трофен		Тегло		Стойност (лв)	
			дълж. (см)	точки	ед. (кг)	общо (т)	Един.	Общо
Ловно стопански район								
ПЛР "Радуил"								
	бл. елен	0					4000	0
	сърна	10		120			500	5150
	глиган	8	20				1400	10500
	дива коза	0		85			2400	0
	глухар	0					3400	0
Всичко								15650
Ловни услуги - 40%								6260
Отстрелни такси								
	бл. елен	0					200	0
	сърна	93					100	9270
	д. свиня	68					100	6750
	заяк	0					70	0
	фазан	12					24	288
	яребица	23					40	920
	кеклик						30	0
Всичко								17228
Дивечово месо								
	бл. елен	0			65	0.0	7	0
	сърна	103			15	1.5	8	12360
	д. свиня	75			35	2.6	4	10500
	дива коза	0			25	0.0	5	0
Всичко								22860
Общо								61998

Продукция, дейност	Дивеч	Количество (бр)	Трофеи		Тегло		Стойност (лв)	
			дълж. (см)	точки	ед. (кг)	общо (т)	Един.	Общо
Ловно стопански район								
ПЛР "Пашаница"								
	бл. елен	0					4000	0
	сърна	5		120			500	2600
	глиган	3	20				1400	4480
	дива коза	0		85			2400	0
	глухар	0					3400	0
Всичко								7080
Ловни услуги - 40%								2832
Отстрелни такси								
	бл. елен	0					200	0
	сърна	47					100	4680
	д. свиня	29					100	2880
	заяк	29					70	2030
	фазан	0					24	0
	яребица	3					40	120
	кеклик						30	0
Всичко								9710
Дивечово месо								
	бл. елен	0			65	0.0	7	0
	сърна	52			15	0.8	8	6240
	д. свиня	32			35	1.1	4	4480
	дива коза	0			25	0.0	5	0
Всичко								10720
Общо								30342

Продукция, дейност	Дивеч	Количество (бр)	Трофен		Тегло		Стойност (лв)	
			дълж. (см)	точки	ед. (кг)	общо (т)	Един.	Общо
Ловно стопански район								
ПЛР "Алино - Рельово"								
	бл. елен	0					4000	0
	сърна	8		120			500	4200
	глиган	11	20				1400	14700
	дива коза	0		85			2400	0
	глухар	0					3400	0
Всичко								18900
Ловни услуги - 40%								7560
Отстрелни такси								
	бл. елен	0					200	0
	сърна	76					100	7560
	д. свиня	95					100	9450
	заяк	54					70	3780
	фазан	0					24	0
	яребица	118					40	4720
	кеклик						30	0
Всичко								25510
Дивечово месо								
	бл. елен	0			65	0.0	7	0
	сърна	84			15	1.3	8	10080
	д. свиня	105			35	3.7	4	14700
	дива коза	0			25	0.0	5	0
Всичко								24780
Общо								76750

Продукция, дейност	Дивеч	Количество (бр)	Трофеи		Тегло		Стойност (лв)	
			дълж. (см)	точки	ед. (кг)	общо (т)	Един.	Общо
Ловно стопански район								
ПЛР "Белчин"								
	бл. елен	0					4000	0
	сърна	5		120			500	2700
	глиган	5	20				1400	6860
	дива коза	0		85			2400	0
	глухар	0					3400	0
Всичко								9560
Ловни услуги - 40%								3824
Отстрелни такси								
	бл. елен	0					200	0
	сърна	49					100	4860
	д. свиня	44					100	4410
	заяк	4					70	280
	фазан	0					24	0
	яребица	78					40	3120
	кеклик						30	0
Всичко								12670
Дивечово месо								
	бл. елен	0			65	0.0	7	0
	сърна	54			15	0.8	8	6480
	д. свиня	49			35	1.7	4	6860
	дива коза	0			25	0.0	5	0
Всичко								13340
Общо								39394

Продукция, дейност	Дивеч	Количество (бр)	Трофен		Тегло		Стойност (лв)	
			дълж. (см)	точки	ед. (кг)	общо (т)	Един.	Общо
Ловно стопански район								
ПЛР "Злокучене"								
	бл. елен	0					4000	0
	сърна	4		120			500	1850
	глиган	5	20				1400	7560
	дива коза	0		85			2400	0
	глухар	0					3400	0
Всичко								9410
Ловни услуги - 40%								3764
Отстрелни такси								
	бл. елен	0					200	0
	сърна	33					100	3330
	д. свиня	49					100	4860
	заяк	77					70	5390
	фазан	5					24	120
	яребица	151					40	6040
	кеклик						30	0
Всичко								19740
Дивечово месо								
	бл. елен	0			65	0.0	7	0
	сърна	37			15	0.6	8	4440
	д. свиня	54			35	1.9	4	7560
	дива коза	0			25	0.0	5	0
Всичко								12000
Общо								44914

Продукция, дейност	Дивеч	Количество (бр)	Трофеи		Тегло		Стойност (лв)	
			дълж. (см)	точки	ед. (кг)	общо (т)	Един.	Общо
Ловно стопански район								
ПЛР "Калково"								
	бл. елен	0					4000	0
	сърна	5		120			500	2650
	глиган	4	20				1400	5600
	дива коза	0		85			2400	0
	глухар	0					3400	0
Всичко								8250
Ловни услуги - 40%								3300
Отстрелни такси								
	бл. елен	0					200	0
	сърна	48					100	4770
	д. свиня	36					100	3600
	заек	35					70	2450
	фазан	0					24	0
	яребица	61					40	2440
	кеклик						30	0
Всичко								13260
Дивечово месо								
	бл. елен	0			65	0.0	7	0
	сърна	53			15	0.8	8	6360
	д. свиня	40			35	1.4	4	5600
	дива коза	0			25	0.0	5	0
Всичко								11960
Общо								36770

Продукция, дейност	Дивеч	Количество (бр)	Трофеи		Тегло		Стойност (лв)	
			дълж. (см)	точки	ед. (кг)	общо (т)	Един.	Общо
Ловно стопански район								
ПЛР "Ковачевци"								
	бл. елен	0					4000	0
	сърна	3		120			500	1450
	глиган	8	20				1400	11340
	дива коза	0		85			2400	0
	глухар	0					3400	0
Всичко								12790
Ловни услуги - 40%								5116
Отстрелни такси								
	бл. елен	0					200	0
	сърна	26					100	2610
	д. свиня	73					100	7290
	заяк	123					70	8610
	фазан	0					24	0
	яребица	175					40	7000
	кеклик						30	0
Всичко								25510
Дивечово месо								
	бл. елен	0			65	0.0	7	0
	сърна	29			15	0.4	8	3480
	д. свиня	81			35	2.8	4	11340
	дива коза	0			25	0.0	5	0
Всичко								14820
Общо								58236

Продукция, дейност	Дивеч	Количество (бр)	Трофен		Тегло		Стойност (лв)	
			дълж. (см)	точки	ед. (кг)	общо (т)	Един.	Общо
Ловно стопански район								
ПЛР "Поповяне"								
	бл. елен	0					4000	0
	сърна	3		120			500	1700
	глиган	10	20				1400	13440
	дива коза	0		85			2400	0
	глухар	0					3400	0
Всичко								15140
Ловни услуги - 40%								6056
Отстрелни такси								
	бл. елен	0					200	0
	сърна	31					100	3060
	д. свиня	86					100	8640
	заек	57					70	3990
	фазан	0					24	0
	яребица	196					40	7840
	кеклик						30	0
Всичко								23530
Дивечово месо								
	бл. елен	0			65	0.0	7	0
	сърна	34			15	0.5	8	4080
	д. свиня	96			35	3.4	4	13440
	дива коза	0			25	0.0	5	0
Всичко								17520
Общо								62246

Продукция, дейност	Дивеч	Количество (бр)	Трофеи		Тегло		Стойност (лв)	
			дълж. (см)	точки	ед. (кг)	общо (т)	Един.	Общо
Ловно стопански район								
ПЛР "Ярлово"								
	бл. елен	0					4000	0
	сърна	4		120			500	1850
	глиган	6	20				1400	8540
	дива коза	0		85			2400	0
	глухар	0					3400	0
Всичко								10390
Ловни услуги - 40%								4156
Отстрелни такси								
	бл. елен	0					200	0
	сърна	33					100	3330
	д. свиня	55					100	5490
	заяк	63					70	4410
	фазан	0					24	0
	яребица	181					40	7240
	кеклик						30	0
Всичко								20470
Дивечово месо								
	бл. елен	0			65	0.0	7	0
	сърна	37			15	0.6	8	4440
	д. свиня	61			35	2.1	4	8540
	дива коза	0			25	0.0	5	0
Всичко								12980
Общо								47996

Продукция, дейност	Дивеч	Количество (бр)	Трофеи		Тегло		Стойност (лв)	
			дълж. (см)	точки	ед. (кг)	общо (т)	Един.	Общо
Ловно стопански район								
ПЛР "Яребковица"								
	бл. елен	0					4000	0
	сърна	5		120			500	2600
	глиган	7	20				1400	9100
	дива коза	0		85			2400	0
	глухар	0					3400	0
Всичко								11700
Ловни услуги - 40%								4680
Отстрелни такси								
	бл. елен	0					200	0
	сърна	47					100	4680
	д. свиня	59					100	5850
	заек	16					70	1120
	фазан	0					24	0
	яребица	12					40	480
	кеклик						30	0
Всичко								12130
Дивечово месо								
	бл. елен	0			65	0.0	7	0
	сърна	52			15	0.8	8	6240
	д. свиня	65			35	2.3	4	9100
	дива коза	0			25	0.0	5	0
Всичко								15340
Общо								43850

Продукция, дейност	Дивеч	Количество (бр)	Трофен		Тегло		Стойност (лв)	
			дълж. (см)	точки	ед. (кг)	общо (т)	Един.	Общо
Ловно стопански район								
ПЛР "Горни Окол"								
	бл. елен	0					4000	0
	сърна	24		120			500	12100
	глиган	8	20				1400	11060
	дива коза	0		85			2400	0
	глухар	0					3400	0
Всичко								23160
Ловни услуги - 40%								9264
Отстрелни такси								
	бл. елен	0					200	0
	сърна	218					100	21780
	д. свиня	71					100	7110
	заяк	0					70	0
	фазан	0					24	0
	яребица	25					40	1000
	кеклик						30	0
Всичко								29890
Дивечово месо								
	бл. елен	0			65	0.0	7	0
	сърна	242			15	3.6	8	29040
	д. свиня	79			35	2.8	4	11060
	дива коза	0			25	0.0	5	0
Всичко								40100
Общо								102414

Продукция, дейност	Дивеч	Количество (бр)	Трофеи		Тегло		Стойност (лв)	
			дълж. (см)	точки	ед. (кг)	общо (т)	Един.	Общо
Ловно стопански район								
ПЛР "Клисура"								
	бл. елен	0					4000	0
	сърна	4		120			500	1950
	глиган	7	20				1400	9800
	дива коза	0		85			2400	0
	глухар	0					3400	0
Всичко								11750
Ловни услуги - 40%								4700
Отстрелни такси								
	бл. елен	0					200	0
	сърна	35					100	3510
	д. свиня	63					100	6300
	заяк	0					70	0
	фазан	0					24	0
	яребица	43					40	1720
	кеклик						30	0
Всичко								11530
Дивечово месо								
	бл. елен	0			65	0.0	7	0
	сърна	39			15	0.6	8	4680
	д. свиня	70			35	2.5	4	9800
	дива коза	0			25	0.0	5	0
Всичко								14480
Общо								42460

## ОБЩИ БЕЛЕЖКИ

Ловностопански план на ТП “ДГС Самоков” е разработен през периода юни – 2023 г. – април 2024 г. от отговорник обект инж. Ангел Ненов.

При разработването му са използвани следните компютърни програми:

1. “Бонитиране на дивечовите местообитания” на базата на таксационните описания на насажденията и свързаната с нея програма “Arc View GIS” за изработване на цветни карти чрез директно отнасяне на показателите от “Lov-Project” върху картния материал;
2. “Оптимизиране структурите на едродивечовите популации”;
3. “Перспективно развитие на дивечовите запаси”.

Всички планирани ловностопански мероприятия са съгласувани с ръководството на ТП “ДГС Самоков” и отговорниците на ловностопанските райони.

ръководител ЛСП:.....  
(инж. Ангел Ненов)



## ЛИТЕРАТУРА

1. Алексиев А., Стоянов В. - Норми за хранене на селскостопанските животни и таблици за хранителността на фуражите, Земиздат, София, 1984
2. Алексиев А. и колектив - Основи на храненето, Земиздат, София, 1983
3. Атанасов П., Ленков Л. – Наръчник на агронома-полевод, Земиздат, София, 1980
4. Байчев Ст., Стенин Г., Наръчник на дивечовъда, Земиздат, София, 1984
5. Байчев Ст., Н. Колев, Цв. Цветков, Ал. Обретенов, Р. Янкулов - Инструкция за ловностопанско и рибностопанско устройство в Р.България, Агролесплан, София, 1992
6. Ботев Н. - Ловно стопанство, Земиздат, София, 1981, 1985
7. Ботев Н., Н.Нинов - Ловно стопанство, Мартилен, София, 1992
8. Ботев Н., Ив. Колев, П. Драгоев, Ст. Манолов - Подборен отстрел на едрия дивеч, Земиздат, София, 1981
9. Ботев Н., Ив.Колев, Н.Нинов, Ст.Манолов - Подборен отстрел, Земиздат, София, 1986
10. Ботев Н., Ив. Колев, Н. Нинов - Подборен отстрел, Изд. къща "Наслука", София, 1993
11. Ванков Ст., Г. Кръстев, Л. Илчев, Ал. Обретенов - Инструкция за бонитиране на дивечовите местообитания в НРБ, ИПП "Агролесплан", София, 1983
12. Данилов Д. и колектив - Основы охотустройства, Изд. "Лесная промышленность, Москва, 1966
13. Дёжкин В. - Охота и охотничье хозяйство мира, Лесная промышленность, Москва, 1983
14. Драгоев П., Обогащаване на ловната фауна в България, Земиздат, София, 1978
15. Дудзински В. - Пернат дивеч, Земиздат, София, 1982
16. Закон за лова и опазване на дивеча, Обн. ДВ. бр.78 от 26 септември 2000 г., изм. ДВ. бр. 26 от 20 март 2001 г., изм. ДВ. бр.77 от 9 август 2002 г., изм. ДВ. бр.79 от 16 август 2002 г., изм. ДВ. бр.88 от 4 Ноември 2005г., изм. ДВ. бр.82 от 10 Октомври 2006г., изм. ДВ. бр.108 от 29 Декември 2006г., изм. ДВ. бр.64 от 7 Август 2007г., изм. ДВ. бр.43 от 29 Април 2008г., изм. ДВ. бр.67 от 29 Юли 2008г., изм. ДВ. бр.69 от 5 Август 2008г., изм. ДВ. бр.91 от 21 Октомври 2008г., изм. ДВ. бр.6 от 23 Януари 2009г.
17. Комитов Е. и колектив - Препоръки за опазване на биологичното разнообразие в централните Родопи (рид Мурсалица), Смолян, 2009
18. Лов и риболов - списание, орган на СС на СЛРБ, Изд. Наслука
19. Марков Г. - Бозайници, Наука и изкуство, София, 1988
20. Михайлов Хр., Ст. Стоянов - Ловни птици и бозайници в България – практическо ръководство, Pensoft, София – Москва, 2001
21. МЗГ Наредба № 11 от 27 септември 2005 г. за бонитиране на дивечовите местообитания, ДВ бр. 80 от 7 окт. 2005 г.
22. Найденов Т. и колектив – Фуражният проблем и промишленото говедовъдство, Земиздат, София, 1977
23. НС Наредба № 6 за устройство на горите и земите от горския фонд и ловностопанските райони в Република България. Притурка към ДВ бр. 27 от 2004 г.
24. Обретенов Ал. - Оптимизиране на дивечови популации, СУБ, София, 1990; 1995; 2000
25. Обретенов Ал. - Ловно стопанство - реални и потенциални възможности, сп. Гора, кн. 9-10, София, 1997
26. Обретенов Ал. - С адекватни мерки срещу упадък в ловното стопанство, сп. Лов и риболов, кн. 3, София, 1998
27. Обретенов Ал., Д. Русев, П. Янакиев - Право на лов, Нова звезда, София, 2002, 2003
28. Обретенов Ал., Ю. Русев - Допустимите запаси на вълка и чакала, сп. Гора, кн. 5,6 1998
29. Охота и охотничье хозяйство, списание Министерства сельского хозяйства, СССР
30. Петков Р. - Дивечът, СД Мари – 90, 1999
31. Петров П. и колектив - Сърната в България, Земиздат, София, 1968
32. Правилник за прилагане на закона за лова и опазване на дивеча, Обн. ДВ. бр. 58 от 29 юни 2001 г., изм. ДВ. бр. 43 от 26 април 2002 г., изм. ДВ. бр. 41 от 8 май 2003 г., изм. ДВ. бр. 101 от 18 ноември 2003 г.
33. Производствена инструкция за ветеринарно-профилактичните мероприятия на свободно живеещия дивеч, и този в огради, Информационен бюлетин, КГ, бр. 4,5 1996
34. Райков Н. - На лов без пушка, Земиздат, София, 1981
35. Регенер Е. - Тайни и методи - пълно практическо ръководство върху лова, Изд. "Факел" София, 1930
36. Русков М. - Ловно стопанство, Земиздат, София, 1957
37. Русков М., Петров П. - Ловни проблеми, Земиздат, София, 1968

38. Русков Н. - Лов на прелетен дивеч, РИК Диана ООД, София, 2000
39. Симеонов С., Т. Мичев - Птиците на Балканския полуостров, Изд. "П. Берон", София, 1991
40. Симеонов С., Т. Мичев, Д. Нанкинов, Фауна на България, БАН - Институт по зоология, 1990
41. Стайков Цв. и колектив - Наръчник по торене, Земиздат, София, 1961
42. Стенин Г., Ст. Байчев - Наръчник на дивечовъда, Земиздат, София, 1984
43. Якимова Я. и колектив - Подобряване и използване на естествените ливади и пасища, Земиздат, София, 1977
44. Якимова Я. и колектив - Фуражно производство, Земиздат, София, 1979
45. Botev N., International Union of game Biologists XXII Congress "The game and the man" Proceedings, Pensoft, Sofia - Moscow - St. Petersburg, 1995
46. Diana Diamond, Das Gütezeichen für spezielle Jagdangebote, Wilson/Diana Büro Kopenhagen
47. Gerd von Lettow - Vorbeck, Das Jagdrevier wie es sein sollte, Verlag Paul Parey, Hamburg und Berlin, 1965
48. International scientific symposium "The fallow deer in the European Landscape", Akademia Rolnicza, Zielonka - Poznan, 1998
49. La revue nationale de la chasse, Gepresse 8-10 rue Pierre Brossolette, 92300 Levallois- Perret, Paris
50. Lange H., Das Jahr des Weidmanns - Ein Bildbuch von Hege und Jagd in Europa, Edition Leipzig, 1971
51. Meynhardt H. - Mein Leben unter Wildschweinen, Neumanverlag, Leipzig, 1982
52. Robiller Fr., Lebensräume - Moor, Wiese, Wald, See, Urania - Verlag, Leipzig, Jena, Berlin, 1982
53. Stubbe C., Passarge H. - Rehwild, VEB Deutscher, Landwirtschaftsverlag, Berlin, 1979
54. Stubbe H. und Kollektiv - Buch der Hege, VEB Deutscher, Landwirtschaftsverlag, Berlin, 1981
55. Stubbe M. - Raubwild, Raubzeug, Krähenvögel, VEB Deutscher, Landwirtschaftsverlag, Berlin, 1977
56. Stubbe M. - Beitrage zur Jagd- und Wildforschung, Gesellschaft für Wildtier und Jagdforschung e.V., Halle/Saale, Deutschland
57. Ückermann E., H. Scholz - Wildäsungsflächen, Verlag Paul Parey, Hamburg und Berlin, 1970
58. Ückermann E. - Die Fütterung des Schalenwildes, Verlag Paul Parey, Hamburg und Berlin, 1986
59. Unsere Jagd, Nahrungsguterwirtschaft der DDR
60. Wagenknecht Eg. - Schalenwild, VEB Deutscher, Landwirtschaftsverlag, Berlin, 1976
61. Wagenknecht Eg. - Rotwild, VEB Deutscher Landwirtschaftsverlag, Berlin, 1981
62. Wagenknecht Eg. - Rehwildhege mit der Buchse, Neumanverlag, Leipzig, Radebeul, 1983
63. Wagenknecht Eg. - Der Rothirsch, A. Ziemsen Verlag, Wittenberg, Lutherstadt, 1983

## **ПРИЛОЖЕНИЕ № 1**

### **Заповеди, протоколи**



## ПРИЛОЖЕНИЕ № 2

### Таксация и ползване на дивеча

Вид дивеч	Ловноstopански район																										
	Марка	ДУ "Рила"	ДУ "Беланита - Ръжанска река"	ДУ "Луковина"	ДУ "Боровец"	ПЛР "Говедарци"	ПЛР "Доспей"	ПЛР "Долни Оког"	ПЛР "Райово"	ПЛР "Самоков"	ПЛР "Шипочане"	ПЛР "Широки дол"	ПЛР "Гугат"	ПЛР "Марица"	ПЛР "Радуил"	ПЛР "Пашаница"	ПЛР "Алино - Рельово"	ПЛР "Белчин"	ПЛР "Злокучене"	ПЛР "Калково"	ПЛР "Ковачевци"	ПЛР "Поповане"	ПЛР "Яребковина"	ПЛР "Ярлово"	ПЛР "Клисура"	ПЛР "Горни Оког"	
Действит. дивечови запаси 2023 г.																									2024 г.		
Едър дивеч																											
Благороден елен	бр.		11		10	3		1	5	8	2	1	4		3		5	5			8	6	5	5	3		
мъжки	бр.		7		5	1		1	2	6	1	1	2		1		2	2			2	2	2	1	1		
женски	бр.		4		5	2			3	2	1		2		2		3	3			6	4	3	4	2		
Елен лопатар	бр.							3	1	9			1														
мъжки	бр.							1	1	5			1														
женски	бр.							2		4																	
Сърна	бр.	108	80	92	214	120	109	62	71	123	66	52	98	60	64	41	63	52	30	33	55	55	47	35	43	163	
мъжки	бр.	54	29	63	103	58	59	24	30	65	26	29	56	35	35	19	27	22	10	15	20	22	18	11	23	106	
женски	бр.	54	51	29	111	62	50	38	41	58	40	23	42	25	29	22	36	30	20	21	35	33	29	24	20	57	
Дива свиня	бр.	24	47	30	105	21	21	19	19	40	21	19	39	17	16	14	24	15	14	13	14	15	14	15	14	29	
мъжки	бр.	16	19	15	51	12	12	12	11	23	12	13	22	11	6	9	8	6	4	5	6	5	6	5	7	12	
женски	бр.	8	28	15	54	9	9	7	8	17	9	6	17	6	10	5	16	9	10	8	8	10	8	10	7	17	
Дива коза	бр.	54			209																						
мъжки	бр.	27			104																						
женски	бр.	27			105																						
Мечка	бр.	5	2	3	26	5	3	2	2	2	2	1	2	2			1				1	1					
Глухар	бр.	97			83																						
мъжки	бр.	30			43																						
женски	бр.	67			40																						
Дребен дивеч																											

Вид дивеч	Ловностански район																									
	Марка	ДУ "Рила"	ДУ "Беланита - Ржанска река"	ДУ "Јуковица"	ДУ "Боровец"	ПДР "Говедарци"	ПДР "Доспей"	ПДР "Долни Окоп"	ПДР "Райово"	ПДР "Самоков"	ПДР "Шипчане"	ПДР "Широки дол"	ПДР "Гулаг"	ПДР "Марица"	ПДР "Радули"	ПДР "Ташанита"	ПДР "Алино - Рельово"	ПДР "Белчин"	ПДР "Злокучене"	ПДР "Калково"	ПДР "Ковачеви"	ПДР "Поповане"	ПДР "Яребковица"	ПДР "Ярлово"	ПДР "Клисура"	ПДР "Горни Окоп"
Заск	бр.	58	60			27	42	28	45	33	14	67	17	19	17	24	110	75	80	30	150	110	35	110	22	
Фазан	бр.			16				10	2		2	13	3	15	18		30	25	20		30	30		20	21	
Яребица	бр.		40	92	20	50	300	25	180	235	12	54	91	50	40	14	180	130	80	60	200	230	30	220	54	50
Планински кеклик	бр.				10																				38	
Нутрия	бр.																		10							
Хищници	бр.																									
Вълк	бр.	8	5	4	10	10	7	3	5	2	3	2	9	2			3	2			2	1	1	2		
Чакал	бр.		14	7	5	2	15	16	23	38	23	16	19	15	7	10	45	40	30	10	40	40	20	40	6	32
Лисица	бр.	36	12	17	33	50	25	29	36	30	41	27	30	18	22	17	40	20	30	10	30	35	10	30	3	28
Дива котка	бр.	4	7		20	8	2	1	5	7	1	7	5	3	5	1	30	20	20	10	25	25	5	25		
Бялка	бр.	10	8	8	30	15	8	8	19	23	22	16	32	12	21	6	20	20	10	5	15	15	15	15	4	
Язовец	бр.	4		6	26	6	8	17	17	25	15	15	45	10	11	7	40	35	25	10	35	30	5	35	3	18
Черен пор	бр.			4		6		6	20	13	15		10	6	6		15	10	5		10	10		10		
Скитащи кучета	бр.	14	6	5	6	6	5	6	6	30	4	12	15	10	11	5	15	15	15	10	10	15		15		
Скитащи котки	бр.	3		10		8	8	10	8	22	7	8	19	6	14	6	15	20	20	10	15	15		20		
Сврака	бр.					60	50	29	50	70	40	25	80	25	53	17	70	70	70	40	45	50	25	60	10	
Сива врана	бр.					40	30	12	45	65	15	30	50	18	24	20	90	70	30	25	50	20	20	30	10	
Посевна врана	бр.					20	45	28	33	75	25	55	65	25	12	12	80	60	50	30	50	25	10	50		
Чавка	бр.					40	40	45	37	65	30	29	60	37	14	25	60	50	20	10	50	10		70		
Действит. дивечови запаси 2022 г.																										
Едър дивеч																										
Благороден елен	бр.		17		10	3		2	3	8		2	4		3		3	4	2		8	4	5		2	
мъжки	бр.		9		5	1		2	1	5		1	2		1		1	1	1		2	2	2		1	
женски	бр.		8		5	2			2	3		1	2		2		2	3	1		6	2	3		1	
Елен лопатар	бр.							2		7			1													

Вид дивеч	Ловностански район																										
	Марка	ДУ "Рила"	ДУ "Беланица - Ржанска река"	ДУ "Луковина"	ДУ "Боровец"	ПДР "Говедарци"	ПДР "Доспей"	ПДР "Долни Окоп"	ПДР "Райово"	ПДР "Самоков"	ПДР "Шипчане"	ПДР "Широки дол"	ПДР "Гулаг"	ПДР "Марица"	ПДР "Радуил"	ПДР "Ташаница"	ПДР "Алино - Рельово"	ПДР "Белчин"	ПДР "Злокучене"	ПДР "Калково"	ПДР "Ковачеви"	ПДР "Поповане"	ПДР "Яребоковина"	ПДР "Ярлово"	ПДР "Клисура"	ПДР "Горни Окоп"	
мъжки	бр.							2		4			1														
женски	бр.									3																	
Сърна	бр.	106	86	70	201	112	136	51	87	109	97	43	91	40	69		60	55	45	35	65	50	40	38	36		
мъжки	бр.	52	38	45	96	52	72	22	43	53	57	25	50	22	37		25	25	15	13	25	20	15	15	19		
женски	бр.	54	48	25	105	60	64	29	44	56	40	18	41	18	32		35	30	30	22	40	30	25	23	17		
Дива свиня	бр.	21	61	22	102	19	37	23	18	38	50	20	38	17	22		35	35	15	15	25	18	15	15	12		
мъжки	бр.	14	29	12	52	9	21	15	10	19	25	11	22	10	10		17	10	5	6	7	8	6	5	6		
женски	бр.	7	32	10	50	10	16	8	8	19	25	9	16	7	12		18	25	10	9	18	10	9	10	6		
Дива коза	бр.	54		202											4												
мъжки	бр.	27		100											2												
женски	бр.	27		105											2												
Мечка	бр.	4		3	30	4		1	1	2			1		1					1			1				
Глухар	бр.	97		80																							
мъжки	бр.	30		35																							
женски	бр.	67		45																							
Дребен дивеч																											
Заек	бр.	58	70			108	169	56	64	116	85	158	68	40	72		100	65	50	30	95	90	30	90	20		
Фазан	бр.			14		6						25	5	8	22		40	20	20		40	30			18		
Яребица	бр.		32	80	15	50	260	22	155	185	30	125	113	55	48		170	120	80	30	150	220	35	280	50		
Планински кеклик	бр.																								30		
Нутрия	бр.																										
Хищници																											
Вълк	бр.	8		4	8	12	2	4	3	3		1	3	1	5			2			2	2	1				
Чакал	бр.		12	5		2	15	8	17	36	4	21	18	10	15		40	40	35		40	30		40	3		
Лисица	бр.	36	14	15	20	50	35	12	33	34	15	15	33	15	26		30	35	30	15	40	30	20	35	5		

Вид дивеч	Ловностанопански район																									
	Марка	ДУ "Рила"	ДУ "Беланита - Ржанска река"	ДУ "Јуковица"	ДУ "Боровец"	ПДР "Говедарци"	ПДР "Доспей"	ПДР "Долни Окоп"	ПДР "Райово"	ПДР "Самоков"	ПДР "Шипчане"	ПДР "Широки дол"	ПДР "Гулаг"	ПДР "Марица"	ПДР "Радули"	ПДР "Ташаница"	ПДР "Алино - Рельово"	ПДР "Белчин"	ПДР "Злокучене"	ПДР "Калково"	ПДР "Ковачеви"	ПДР "Поповане"	ПДР "Яребоковина"	ПДР "Ярлово"	ПДР "Клисура"	ПДР "Горни Окоп"
Дива котка	бр.	4	5		10	8	2		3	8	2	2	3		4		20	20	20	15	30	25	5	20		
Бялка	бр.	10	5	4	20	15	8	9	17	25	10	9	30	6	24		15	15	15	10	25	10		20	3	
Язовец	бр.	4		6	30	6	8	15	10	20	10	8	47		13		30	35	30	10	35	30	10	35	2	
Черен пор	бр.			4		6		6	22	14	5	8	11	3	12		10	10	10		10	5		15		
Скитащи кучета	бр.	11	5	7	8	6	9	5	7	44	8	10	13	6	20		5	10	10	5	5	10		5		
Скитащи котки	бр.	3		8		8	8	10	9	20	5	8	17	5	17		15	15	10	5	15	10		10		
Сврака	бр.					60	55	30	45	60	20	38	75	8	62		80	80	70	40	70	70	30	80	11	
Сива врана	бр.					40	30	10	40	60	90	25	45	23	22		80	55	10	35	80	80		70	7	
Посевна врана	бр.					20	50	25	30	70	10	29	63	25	33		80	70	50	50	70	60		50	9	
Чавка	бр.					40	50	40	35	60	15	26	40	10	38		20	10	10	15	25			40		
Действит. дивечови запаси 2021 г.																										
Едър дивеч																										
Благороден елен	бр.		16		7	3		2	2	7	1	2	3		2		4	3	3		6	5	5	3	2	
мъжки	бр.		8		4	1		2	1	4	1	1	2		1		2	1	1		2	2	2	1	1	
женски	бр.		8		3	2			1	3		1	1		1		2	2	2		4	3	3	2	1	
Елен лопатар	бр.							2		5		1	1													
мъжки	бр.							1		3			1													
женски	бр.									2		1														
Сърна	бр.	101	85	99	180	110	71	55	78	103	84	41	84	39	66		60	50	30	28	60	50	40	30	35	
мъжки	бр.	52	33	61	92	59	33	25	36	51	43	24	47	20	34		25	22	10	10	20	20	19	12	18	
женски	бр.	49	52	38	88	51	38	30	42	52	41	17	37	19	32		35	28	20	18	40	30	21	18	17	
Дива свиня	бр.	30	57	3	31	23	30	22	28	45	25	19	36	16	25		30	30	20	16	25	20	20	20	12	
мъжки	бр.	20	27	2	18	13	18	12	14	23	14	10	21	9	13		13	14	6	6	9	7	7	7	6	
женски	бр.	10	30	1	13	10	12	10	14	22	11	9	15	7	12		17	16	14	10	16	13	13	13	6	
Дива коза	бр.	53		165											4											
мъжки	бр.	26		84											2											
женски	бр.	27		81											2											

Вид дивеч	Ловноstopански район																										
	Марка	ДУ "Рила"	ДУ "Белганица - Ръжанска река"	ДУ "Луковница"	ДУ "Боровец"	ПДР "Говедарци"	ПДР "Достей"	ПДР "Долни Оког"	ПДР "Райово"	ПДР "Самоков"	ПДР "Шипочане"	ПДР "Широки дол"	ПДР "Гулаг"	ПДР "Марица"	ПДР "Радуил"	ПДР "Ташаница"	ПДР "Алино - Рельово"	ПДР "Белчин"	ПДР "Злокучене"	ПДР "Калково"	ПДР "Ковачевци"	ПДР "Поповане"	ПДР "Яребоковница"	ПДР "Ярлово"	ПДР "Клисура"	ПДР "Горни Оког"	
Мечка	бр.	3		2	13	3	2	1	1	2	3	1		1	2		1				1					1	
Глухар	бр.	96			44																						
мъжки	бр.	30			20																						
женски	бр.	66			24																						
Дребен дивеч																											
Заск	бр.	58	65	23	80	90	95	50	75	120	85	150	70	45	50		85	60	45	45	95	90	35	130	19		
Фазан	бр.			10		6				135			5	8	20		30	15	20		20	35				16	
Яребица	бр.		32	70		70	190	55	140	115	75	100	95	50	50		150	90	100	45	200	200	25	300	45		
Планински кеклик	бр.				4																					28	
Нутрия																											
Хищници																											
Вълк	бр.	8	10	3	6	10	2	2	2	2	2			1	5		2	1			1	2					
Чакал	бр.		16	6	2	5	17	15	15	32	12	20	15	10	10		40	30	25	15	20	25		25	3		
Лисица	бр.	36	16	15	40	50	35	12	30	32	13	18	30	12	18		35	30	25	15	30	30	25	20	6		
Дива котка	бр.	4	8		12	3	1	2	1	5	2	3	3	3	2		30	25	15	10	20	20	5	15			
Бялка	бр.	10	8	2	22	10	10	10	15	20	10	15	25	10	20		10	15	5	5	10	15		5	3		
Язовец	бр.	4		5	15	10	6	10	5	18	12	6	45	8	10		45	35	25	15	35	35	15	25	2		
Черен пор	бр.			4		8	8	8	20	12	10	10		5	14		10	10	5		5	10		5			
Скитащи кучета	бр.		5		12	12	12	14	10	43	15	8	10	10	18		5	5	5	5	5	5		5			
Скитащи котки	бр.	11		5	7	8	10	10	12	18	10	8	20	5	15		5	5	5	5	5	5		5			
Сврака	бр.	3		8		58	50	50	40	55	35	45	30	20	50		70	55	45	45	70	70	15	60			
Сива врана	бр.					40	30	25	40	50	30	40	50	15	20		80	60	50	60	120	80		80	6		
Посевна врана	бр.					30	55	45	35	65	35	50	65	25	30		70	50	60	50	120	70		70	10		
Чавка	бр.					50	60	50	35	60	45	35	40	35	40		50	45	45		40	40		50			

Вид дивеч	Ловностански район																										
	Марка	ДУ "Рила"	ДУ "Беланица - Ржанска река"	ДУ "Јуковица"	ДУ "Боровец"	ПДР "Говедарци"	ПДР "Доспей"	ПДР "Долни Окоп"	ПДР "Райово"	ПДР "Самоков"	ПДР "Шипчане"	ПДР "Широки дол"	ПДР "Гулаг"	ПДР "Марица"	ПДР "Радуил"	ПДР "Ташаница"	ПДР "Алино - Рельово"	ПДР "Белчин"	ПДР "Злокучене"	ПДР "Калково"	ПДР "Ковачеви"	ПДР "Поповане"	ПДР "Яребоковица"	ПДР "Ярлово"	ПДР "Клисуре"	ПДР "Горни Окоп"	
Действит. дивечови запаси 2020 г.																											
Едър дивеч																											
Благороден елен	бр.		14		10	5		4	1	7	1	3	4		2		3	3	3		5	4	3			2	
мъжки	бр.		7		6	3		3	1	4		2	2		1		2	1	1		2	1	1			1	
женски	бр.		7		4	2		1		3	1	1	2		1		1	2	2		3	3	2			1	
Елен лопатар	бр.							3		6		1	1														
мъжки	бр.							2		3			1														
женски	бр.							1		3		1															
Сърна	бр.	55	92	55	170	127	64	53	76	102	82	43	84	38	62		58	45	35	28	50	45	25	25	33		
мъжки	бр.	29	37	35	86	57	29	29	36	49	47	25	49	20	31		25	20	15	12	23	21	12	10	16		
женски	бр.	26	55	20	84	70	35		40	53	35	18	35	18	31		33	25	20	16	27	24	13	15	17		
Дива свиня	бр.	28	78	30	110	45	34		41	66	40	27	58	34	46		30	30	20	15	25	23	20	20	22		
мъжки	бр.	18	38	15	61	25	21		24	31	22	13	33	22	28		14	14	9	8	12	10	9	10	12		
женски	бр.	10	40	15	49	20	13		17	35	18	14	25	12	18		16	16	11	7	13	13	11	10	10		
Дива коза	бр.				157										5												
мъжки	бр.				77										3												
женски	бр.				80										2												
Мечка	бр.	2		2	15	4	1	1		2	3	1	2	1	3		1	1								1	
Глухар	бр.				75																						
мъжки	бр.				35																						
женски	бр.				40																						
Дребен дивеч																											
Заск	бр.	55	72	10	70	100	90	60	80	119	85	200	59	45	50		70	65	35	25	70	70	15	65	20		
Фазан	бр.					3		65		8		2			18		25	20	20		15	15		20	15		
Яребица	бр.					50	170	70	125	160	80	120	80	60	23		130	80	100	30	180	150		280	45		
Планински кеклик	бр.																									26	
Нутрия	бр.																		5								

Вид дивеч	Ловностански район																									
	Марка	ДУ "Рила"	ДУ "Белчаница - Ржанска река"	ДУ "Јуковица"	ДУ "Боровец"	ПДР "Говедарци"	ПДР "Доспей"	ПДР "Долни Окоп"	ПДР "Райово"	ПДР "Самоков"	ПДР "Шипчане"	ПДР "Широки дол"	ПДР "Гулаг"	ПДР "Марица"	ПДР "Радули"	ПДР "Ташанита"	ПДР "Алино - Рельово"	ПДР "Белчин"	ПДР "Злокучене"	ПДР "Калково"	ПДР "Ковачеви"	ПДР "Поповане"	ПДР "Яребоковица"	ПДР "Ярлово"	ПДР "Клисура"	ПДР "Горни Окоп"
Хищници																										
Вълк	бр.	6	10	2	8	8	1		1	2	1	3	1		5		2	2			1	2				4
Чакал	бр.		14	4	2	4	10	5	12	25	12	20	13	8	8		30	25	20	10	15	10		10	2	
Лисица	бр.	38	19		43	53	35	18	30	35	30	15	37	25	35		35	20	25	15	25	25	10	20	5	
Дива котка	бр.	2	8		9	10	1	1	1	6	5	6	8	3	3		20	15	20	10	20	25	5	15		
Бялка	бр.	10	4		12	38	8	3	20	25	15	16	16	5	8		10	5	10	5	5	5		5	3	
Язовец	бр.	2			11	8	10	3	4	25	10	8	10	6	3		35	15	10		15	15		10	2	
Черен пор	бр.					8	10	2	10	10		4	4	6	4		5	5	5		5	5		5		
Скитащи кучета	бр.	14	4		8	8	16	10	10	40	20	15	18	12	8		5	5	5	5	2	5		2		
Скитащи котки	бр.	4			5	10	10	8	8	20	10	10	10	10	12		5	5			5	5		5		
Сврака	бр.	55			26	52	30	15	35	50	20	15	42	42	30		50	35	45		60	60	30	40	9	
Сива врана	бр.				22	50	25	10	35	80	80	25	43	25	25		40	15	45		35	45		35	5	
Посевна врана	бр.						55	25	30	70	40	40	55	35	30			30	35		40	50		40	9	
Чавка	бр.						25	20	40	80	50	20	58	25	10			10	45	15	25	25				
Действит. дивечови запаси 2019 г.																										
Едър дивеч																										
Благороден елен	бр.		10		7	4		4	3	6	3	3	5	1	2		4	3			5	3	3		2	
мъжки	бр.		6		4	2		3	2	3	1	2	3	1	1		2	1			2	1	1		1	
женски	бр.		4		3	2		1	1	3	2	1	2		1		2	2			3	2	2		1	
Елен лопатар	бр.									5		1														
мъжки	бр.									3																
женски	бр.									2		1														
Сърна	бр.	46	93	34	157	107	63	48	73	93	77	43	78	35	62		50	43	25	25	35	35	31	23	33	
мъжки	бр.	22	35	16	76	57	28	25	33	45	44	23	45	18	32		21	20	10	10	15	17	15	10	16	
женски	бр.	24	58	18	81	50	35	23	40	48	33	20	3	17	30		29	23	15	15	20	18	16	13	17	

Вид дивеч	Ловностанопански район																				
	Марка	ДУ "Рила"	ДУ "Беланита - Ржанска река"	ДУ "Луковина"	ДУ "Боровец"	ПДР "Говедарци"	ПДР "Доспей"	ПДР "Долни Окоп"	ПДР "Райово"	ПДР "Самоков"	ПДР "Шипчане"	ПДР "Широки дол"	ПДР "Гулаг"	ПДР "Марица"	ПДР "Радуил"	ПДР "Ташанита"	ПДР "Алино - Рельово"	ПДР "Белчин"	ПДР "Злокучене"	ПДР "Калково"	ПДР "Ковачевиц"
Дива свиня	бр.	19	84	25	96	47	34	24	41	57		30	71	36	61		36	35	22	15	30
мъжки	бр.	11	44	10	53	26	20	12	25	32		17	41	22	36		17	17	9	7	15
женски	бр.	8	40	15	43	21	14	12	16	25		13	30	14	25		19	18	13	8	15
Дива коза	бр.			136											4						
мъжки	бр.			65											2						
женски	бр.			71											2						
Мечка	бр.	2		1	11	3	1	1	1	1	2	1	1	2	2		1	1	1		
Глухар	бр.			72																	
мъжки	бр.			30																	
женски	бр.			42																	
Дребен дивеч																					
Заек	бр.	48	70		66	94	84	65	60	112	76	105	50	42	33		50	60	30	25	60
Фазан	бр.									5				5	10		20	20	10		10
Яребица	бр.		30	50		6	120	55	100	136	60	80	75	55	15		120	80	100	35	180
Планински кеклик	бр.					5															180
Нутрия	бр.																				26
Хищници																					
Вълк	бр.	3	10	1	7	10	2	1	2	1	1	2	1	1	4		2	1			1
Чакал	бр.		12		4	6	10	4	10	20	8	16	8	6	6		25	20	10	5	10
Лисица	бр.	44	24	4	45	50	30	15	30	40	30	20	35	25	35		30	25	25	10	25
Дива котка	бр.	2	10		8	5	2	2	1	8	5	5	3	5	3		15	15	20	10	20
Бялка	бр.	10	4	1	12	40	10	6	25	20	20	15	15	6	10		15	10	15	10	15
Язовец	бр.	2	6			10	15	4	5	25	10	5	4	5			25	15	25		20
Черен пор	бр.					5	10	2	10	8	10	3	5	5	5		15	5	10	5	10
Скитащи кучета	бр.	10	8	1	14	15	15	10	10	35	15	15	10	10	10		5	5	5		5

Вид дивеч	Ловностанпански район																										
	Марка	ДУ "Рила"	ДУ "Белчаница - Ржанска река"	ДУ "Јуковица"	ДУ "Боровец"	ПДР "Говедарци"	ПДР "Доспей"	ПДР "Долни Окоп"	ПДР "Райово"	ПДР "Самоков"	ПДР "Шипчане"	ПДР "Широки дол"	ПДР "Гулаг"	ПДР "Марица"	ПДР "Радуил"	ПДР "Ташаница"	ПДР "Алино - Рельово"	ПДР "Белчин"	ПДР "Злокучене"	ПДР "Калково"	ПДР "Ковачевци"	ПДР "Поповане"	ПДР "Яребоковца"	ПДР "Ярлово"	ПДР "Клисура"	ПДР "Горни Окоп"	
Скитащи котки	бр.	4			11	10	10	5	10	15	10	8	8	10	10		5	5	5		5	5					
Сврака	бр.	57				50	30		30	35	15	15	40	40	25		40	40	60	35	65	60	20			9	
Сива врана	бр.					50	30	20	30	60	110	20	40	30	20			20	30	20	35	40		25	5		
Посевна врана	бр.						50	15	40	50	20	40	50	40	35				35		35	30				9	
Чавка	бр.						30	10	50	50	20	20	60	20	30				30	20	25	20					
Действит. дивечови запаси 2018 г.																											
Едър дивеч																											
Благороден елен	бр.		8			4	2	3	1	5	2	1	4	1	1		2	3			4	3	4			2	
мъжки	бр.		5			2	1	2	1	3			3	1	1		1	1			2	1	2			1	
женски	бр.		3			2	1	1		2	2	1	1				1	2			2	2	2			1	
Елен лопатар	бр.									3																	
мъжки	бр.									2																	
женски	бр.									1																	
Сърна	бр.	50	92	11	33	111	66	47	68	83	76	35	65	35	53		50	45	27	22	35	32	30	15	32		
мъжки	бр.	24	34	5	13	57	29	24	32	40	43	20	33	18	28		23	20	11	10	17	15	13	7	15		
женски	бр.	26	58	6	20	54	37	23	36	43	33	15	32	17	25		27	25	16	12	18	17	17	8	17		
Дива свиня	бр.	25		5	14	57	37	29	48	77	84	33	64	38	52		38	50	27	19	30	30	25	16	41		
мъжки	бр.	16		2	8	28	17	13	25	38	44	17	34	22	32		17	26	13	9	14	14	11	8	26		
женски	бр.	9		3	6	30	20	16	23	39	40	16	30	16	20		21	24	14	10	16	16	14	8	15		
Дива коза	бр.														4												
мъжки	бр.														2												
женски	бр.														2												
Мечка	бр.	3			1	3	1	1	2	1	2	1	1	2	2		2	1			1					1	
Глухар	бр.																										
мъжки	бр.																										
женски	бр.																										

Вид дивеч	Ловностански район																									
	Марка	ДУ "Рила"	ДУ "Беланица - Ржанска река"	ДУ "Јуковица"	ДУ "Боровец"	ПЛР "Говедарци"	ПЛР "Доспей"	ПЛР "Долни Окоп"	ПЛР "Райово"	ПЛР "Самоков"	ПЛР "Шипчане"	ПЛР "Широки дол"	ПЛР "Гулаг"	ПЛР "Марица"	ПЛР "Радули"	ПЛР "Ташаница"	ПЛР "Алино - Рельово"	ПЛР "Белчин"	ПЛР "Злокучене"	ПЛР "Калково"	ПЛР "Ковачеви"	ПЛР "Поповане"	ПЛР "Яребоковица"	ПЛР "Ярлово"	ПЛР "Клисура"	ПЛР "Горни Окоп"
Дребен дивеч																										
Заск	бр.	40	68	20	5	110	90	70	70	160	100	130	60	45	50		70	40	25	20	65	50	15	60	23	
Фазан	бр.									5			3				5	5		5					14	
Яребица	бр.		30			8	70	10	45	40	5	30	30	3	15		100	90	80		100	100		70	37	
Планински кеклик	бр.					6																			24	
Нутрия	бр.																		5							
Хищници																										
Вълк	бр.	4	5	1	1	12	1	1	2	1	1	2	1	1	3		2	1			2	2			5	
Чакал	бр.		15			6	8	2	6	20	5	10	4	6	3		15	15	20	5	5			10	2	
Лисица	бр.	63	30	11	29	60	35	15	30	40	30	30	35	26	35		35	25	15	15	25	30	15	15	5	
Дива котка	бр.	3	12		3	5	2	2	5	8	5	5	3	4	5		25	25	20	5	15	25	5	10		
Бялка	бр.	7	4	3	7	40	20	8	25	20	20	15	15	6	15		5	5	5		5	5		5	3	
Язовец	бр.	2	5	4	3	10	15	4	5	30	10	5	5	5	5		25	25	15	10	15	15	5	10	2	
Черен пор	бр.					5	10	2	10	10	10	3	5	5	5		10	5			5	5		5		
Скитащи кучета	бр.	7	8	8	6	20	15	8	10	30	12	12	10	10	10		5	5	5	5	5	10		10		
Скитащи котки	бр.	2		8	3	8	5	5	8	15	8	8	5	10	10		5	5			5	10		5		
Сврака	бр.	55		33	27	50	30	15	25	30	10	15	40	40	30		60	50	55	25	80	90		45	10	
Сива врана	бр.					50	30	20	40	70	120	20	40	30	20		60	80	100	50	80	100		50	4	
Посевна врана	бр.						50	15	50	40	20	40	50	40	40		80	70	80	60	70	100		50	10	
Чавка	бр.						30	10	25	55	20	20	50	20	20		15	10	15	50	50	20		10		
Действит. дивечови запаси 2017 г.																										
Едър дивеч				*				*																		
Благороден елен	бр.		5	*		5	3	*	1	6		1	4	1			2	3			4	2	3		2	
мъжки	бр.		3			2	1		1	3			3	1			1	1			1	1	1		1	
женски	бр.		2			3	2			3		1	1				1	2			3	1	2		1	

Вид дивеч	Ловностански район																			
	Марка	ДУ "Рила"	ДУ "Беланица - Ржанска река"	ДУ "Луковина"	ДУ "Боровец"	ПДР "Говедарци"	ПДР "Доспей"	ПДР "Долни Окоп"	ПДР "Райово"	ПДР "Самоков"	ПДР "Шипчане"	ПДР "Широки дол"	ПДР "Гулаг"	ПДР "Марица"	ПДР "Радуил"	ПДР "Ташаница"	ПДР "Алино - Рельово"	ПДР "Белчин"	ПДР "Злокучене"	ПДР "Калково"
ПДР "Горни Окоп"																				
ПДР "Клисура"																				
ПДР "Ярлово"																				
ПДР "Яребоковина"																				
ПДР "Поповане"																				
ПДР "Ковачевци"																				
ПДР "Калково"																				
ПДР "Злокучене"																				
ПДР "Белчин"																				
ПДР "Алино - Рельово"																				
ПДР "Ташаница"																				
ПДР "Радуил"																				
ПДР "Марица"																				
ПДР "Гулаг"																				
ПДР "Широки дол"																				
ПДР "Шипчане"																				
ПДР "Самоков"																				
ПДР "Райово"																				
ПДР "Долни Окоп"																				
ПДР "Доспей"																				
ПДР "Говедарци"																				
ДУ "Боровец"																				
ДУ "Луковина"																				
ДУ "Беланица - Ржанска река"																				
ДУ "Рила"																				
Марка																				
Елен лопатар	бр.									2										
мъжки	бр.									1										
женски	бр.									1										
Сърна	бр.	52	94		59	114	63		67	79	74	32	58	31	51		50	45	28	21
мъжки	бр.	24	38		23	58	39		32	39	42	17	30	16	26		20	19	8	8
женски	бр.	28	56		36	56			35	40	32	15	28	15	25		30	26	20	13
Дива свиня	бр.	22	82		19	62				74	84	29	60	32	46		40	45	24	20
мъжки	бр.	13	43		10	27				38	43	14	28	17	25		17	20	11	8
женски	бр.	9	39		9	35				36	41	15	32	15	21		23	25	13	12
Дива коза	бр.														4					
мъжки	бр.	3													2					
женски	бр.														2					
Мечка	бр.				2	5	3		1	2	3	1	4	1	1		1	1		
Глухар	бр.																			
мъжки	бр.																			
женски	бр.																			
Дребен дивеч																				
Заек	бр.	50	68		60	120	84		85	144	99	155	65	30	43		50	35	20	15
Фазан	бр.						10			4		1	2							10
Яребица	бр.		30			8	65		42	40	8	25	30	25	18		100	100	65	90
Планински кеклик	бр.																			
Нутрия	бр.					6													15	
Хищници																				
Вълк	бр.	5			3	10	3		1	2	1	1			3		1	2		
Чакал	бр.		4			2	6		3	20	3	6	1	1	2		5	5	10	

Вид дивеч	Ловностански район																									
	Марка	ДУ "Рила"	ДУ "Беланита - Ржанска река"	ДУ "Луковина"	ДУ "Боровец"	ПЛР "Говедарци"	ПЛР "Доспей"	ПЛР "Долни Окоп"	ПЛР "Райово"	ПЛР "Самоков"	ПЛР "Шипчане"	ПЛР "Широки дол"	ПЛР "Гулаг"	ПЛР "Марица"	ПЛР "Радуил"	ПЛР "Ташанита"	ПЛР "Алино - Рельово"	ПЛР "Белчин"	ПЛР "Злокучене"	ПЛР "Калково"	ПЛР "Ковачевиц"	ПЛР "Поповане"	ПЛР "Яребоковина"	ПЛР "Ярлово"	ПЛР "Клисура"	ПЛР "Горни Окоп"
Лисица	бр.	65	32		53	60	30		30	40	29	25	32	25	22		20	20	15	10	15	15	10	10	8	
Дива котка	бр.	2	12		3	5	3		8	7	10	4	3	3	5		10	15	10	5	10	10	5			
Бялка	бр.	10	4		14	40	15		25	20	18	16	18	10	15		5	10	5			5			4	
Язовец	бр.	4	10		8	12	5		6	28	12	5	5	4	4		10	10	5	5	5	10	5	10	4	
Черен пор	бр.					8	12		12	10	10	7	3	8	5		10	5	5							
Скитащи кучета	бр.	12			13	15	15		8	26	8	10	10	12	10			5	5	5	2	5				
Скитащи котки	бр.	4			18	6	8		5	12		8	5	10	8		5	5								
Сврака	бр.	61			65	30	25		20	30	5	25	35	20	12		50	40	50	25	50	70	45	50	6	
Сива врана	бр.					50	30		30	71	132	20	35	25	22		50	60	70	50	65			50	3	
Посевна врана	бр.						45		40	40	16	30	40	35	21		60	40	70	50	70	100			13	
Чавка	бр.						30		25	50	15	15	50	15	20		40	5								
Действит. дивечови запаси 2016 г.																										
Едър дивеч				*							3		3													
Благороден елен	бр.		5	*		4	1			4	2		2				2	3			3		2		2	
мъжки	бр.		3			2	1			2	1		1				1	1			1		1		1	
женски	бр.		2			2				2							1	2			2		1		1	
Елен лопатар	бр.																									
мъжки	бр.																									
женски	бр.																									
Сърна	бр.	55	90		62	100	62		68	70	75	30	55	26	47		52	49	24	25	47	45	35	10	30	
мъжки	бр.	25	37		25	48	29		32	32	36	15	30	13	23		25	22	10	11	21	20	16	5	12	
женски	бр.	30	53		37	52	33		36	38	39	15	25	13	24		27	27	14	14	26	25	19	5	18	
Дива свиня	бр.	21	80		18	50	38		46	40	50	29	53	28	40		41	44	29	22	36	34	30	10	41	
мъжки	бр.	11	42		8	22	18		23	18	22	14	25	13	22		19	23	15	11	18	17	15	5	27	
женски	бр.	10	38		10	28	20		23	22	28	15	28	15	18		22	21	14	11	18	17	15	5	14	
Дива коза	бр.																									
мъжки	бр.																									

Вид дивеч	Ловностански район																										
	Мярка	ДУ "Рила"	ДУ "Беланица - Ржанска река"	ДУ "Јуковица"	ДУ "Боровец"	ПДР "Говедарци"	ПДР "Доспей"	ПДР "Долни Окоп"	ПДР "Райово"	ПДР "Самоков"	ПДР "Шипчане"	ПДР "Широки дол"	ПДР "Гулаг"	ПДР "Марица"	ПДР "Радуил"	ПДР "Ташаница"	ПДР "Алино - Рельово"	ПДР "Белчин"	ПДР "Злокучене"	ПДР "Калково"	ПДР "Ковачевци"	ПДР "Поповане"	ПДР "Яребоковина"	ПДР "Ярлово"	ПДР "Клисурса"	ПДР "Горни Окоп"	
женски	бр.																										
Мечка	бр.	3	6		2	4	2		1	1	1	1	3	1	1			2			1					1	
Глухар	бр.																										
мъжки	бр.																										
женски	бр.																										
Дребен дивеч																											
Заек	бр.	55	65		55	120	80		88	132	112	152	60	64	52		50	45	30	25	40	40	20	15	23		
Фазан	бр.									2		2	5				10	30	20		15				14		
Яребица	бр.		30			8	40		45	25	20	25	20	10	8		100	90	50	50	90	80	30	80	26		
Планински кеклик	бр.																								21		
Нутрия	бр.																		5								
Хищници																											
Вълк	бр.	8	8		4	8	2		2	2	1	2	1	2	3		1	2			1					5	
Чакал	бр.		6			2	3		4	10	5	8	3	2	2		2	5	5								
Лисица	бр.	61	30		55	55	22		30	40	32	20	20	20	20		20	15	15	10	15	15	10	10	4		
Дива котка	бр.	3	16		3	4	5		3	3	6	2	3	4	5		15	15	10	5	15	10	5	10			
Бялка	бр.	11	8		12	40	12		15	12	10	15	20	12	20		10	10	5	3	5				3		
Язовец	бр.	2	8		4	8	8		10	8	8	6	3	8	3		20	15	10	5	10	15	5	5	1		
Черен пор	бр.						12		10	8	8	4	2	10	10		5	5	5		5						
Скитащи кучета	бр.	16			17	10	8		4	20	10	8	6	6	5		10	10	5	5	5	5		5			
Скитащи котки	бр.	5			15	3	5		3	10	5	4	3	2	3		15	15	5	5	5	5	5		5		
Сврака	бр.	56			63		30		20	20	100	30		36	25		150	60	50	40	60	50	50	70	5		
Сива врана	бр.						60			21	20	70		10	15		100	50	60	40	50	25	20				
Посевна врана	бр.						60		30	25	60	40		30	18		100	50	60	25	25			25	12		
Чавка	бр.									40	80	40		30	30		50	40	40	25	20						

Вид дивеч	Ловностанопански район																					
	Марка	ДУ "Рила"	ДУ "Беланница - Ржанска река"	ДУ "Јуковица"	ДУ "Боровец"	ПДР "Говедарци"	ПДР "Доспей"	ПДР "Долни Окоп"	ПДР "Райово"	ПДР "Самоков"	ПДР "Шипчане"	ПДР "Широки дол"	ПДР "Гулаг"	ПДР "Марица"	ПДР "Радули"	ПДР "Ташаница"	ПДР "Алино - Рельово"	ПДР "Белчин"	ПДР "Злокучене"	ПДР "Калково"	ПДР "Ковачевиц"	ПДР "Поповане"
Действит. дивечови запаси 2015 г.																						
Едър дивеч																	3	3	2		3	2
Благороден елен	бр.		3			4			3	3							1	1			1	
мъжки	бр.		2			2			2	2							2	2			2	
женски	бр.		1			2			1	1							2	2	2		2	1
Елен лопатар	бр.																					
мъжки	бр.																					
женски	бр.																					
Сърна	бр.	53	88		59	104	57		39	61	61	33	48	29	49		45	47	22	27	46	43
мъжки	бр.	24	37		26	47	27		18	28	32	17	28	14	24		22	23	10	14	21	20
женски	бр.	29	51		33	57	30		21	33	29	16	20	15	25		23	24	12	13	25	23
Дива свиня	бр.	19	74		19	71	33		34	41	55	33	66	36	44		50	60	31	32	49	52
мъжки	бр.	8	36		8	28	22		16	23	29	18	28	16	24		21	30	16	16	23	26
женски	бр.	11	38		11	43	11		18	18	26	15	38	20	20		29	30	15	16	26	26
Дива коза	бр.																					
мъжки	бр.																					
женски	бр.																					
Мечка	бр.	3	6		4	2	1		1	1	3		6	1	1		2	2			1	
Глухар	бр.																					
мъжки	бр.																					
женски	бр.																					
Дребен дивеч																						
Заек	бр.	55	70		50	140	73		170	149	124	140	45	70	53		55	50	40	35	50	50
Фазан	бр.												4				40	30	20	10	20	20
Яребица	бр.		30				45		45	20	15	10	18	10	4		150	90	70	50	90	80
Планински кеклик	бр.																					26

Вид дивеч	Ловностански район																			
	Марка	ДУ "Рила"	ДУ "Беланица - Ржанска река"	ДУ "Луковина"	ДУ "Боровец"	ПДР "Говедарци"	ПДР "Доспей"	ПДР "Долни Окоп"	ПДР "Райово"	ПДР "Самоков"	ПДР "Шипчане"	ПДР "Широки дол"	ПДР "Гулаг"	ПДР "Марица"	ПДР "Радуил"	ПДР "Ташаница"	ПДР "Алино - Рельово"	ПДР "Белчин"	ПДР "Злокучене"	ПДР "Калково"
ПДР "Горни Окоп"																				
ПДР "Клисура"																				
ПДР "Ярлово"																				
ПДР "Яребоковина"																				
ПДР "Поповане"																				
ПДР "Ковачеви"																				
ПДР "Злокучене"																				
ПДР "Белчин"																				
ПДР "Алино - Рельово"																				
ПДР "Ташаница"																				
ПДР "Радуил"																				
ПДР "Марица"																				
ПДР "Гулаг"																				
ПДР "Широки дол"																				
ПДР "Шипчане"																				
ПДР "Самоков"																				
ПДР "Райово"																				
ПДР "Долни Окоп"																				
ПДР "Доспей"																				
ПДР "Говедарци"																				
ДУ "Боровец"																				
ДУ "Луковина"																				
ДУ "Беланица - Ржанска река"																				
ДУ "Рила"																				
Марка																				
Нутрия	бр.																		10	
Хищници																				
Вълк	бр.	9	8		7	18	3		2	3		1		2	3		1	2		
Чакал	бр.						5		5	10	5	2								
Лисица	бр.	65	28		62	80	20		25	45	38	20	25	25	30		15	15	15	10
Дива котка	бр.	2	18		2	15	3		3	8	10	3	2	4	6		25	15	15	10
Бялка	бр.	12	10		14	70	15		15	25	16	16	25	15	20		10	10	15	5
Язовец	бр.	2	10		5	20	5			10	16	6		8	5		10	10	10	5
Черен пор	бр.					20	5			10	10		4	10	10		10	5	10	5
Скитащи кучета	бр.	20			22		5		8	50		6	5	8	8		10	5	5	5
Скитащи котки	бр.	8			12		2		5	30		4	6	2	4		10	10	5	5
Сврака	бр.	54			57						5	40					100	100	120	60
Сива врана	бр.										120	65					100	80	100	50
Посевна врана	бр.										18	30					100	80	100	50
Чавка	бр.											25					50	20	60	30
Действит. дивечови запаси 2014 г.																				
Едър дивеч																				
Благороден елен	бр.		2			4				5							3	2		2
мъжки	бр.		1			2				2							1	1		1
женски	бр.		1			2				3							2	1		2
Елен лопатар	бр.																			
мъжки	бр.																			
женски	бр.																			
Сърна	бр.	58	85		68	120	69		41	54	62	33	34	35	66		39	38	18	21
мъжки	бр.	27	39		31	50	35		20	27	29	19	17	18	33		19	19	8	11

Вид дивеч	Ловностанпански район																									
	Марка	ДУ "Рила"	ДУ "Беланица - Ржанска река"	ДУ "Луковина"	ДУ "Боровец"	ПЛР "Говедарци"	ПЛР "Доспей"	ПЛР "Долни Окоп"	ПЛР "Райово"	ПЛР "Самоков"	ПЛР "Шипчане"	ПЛР "Широки дол"	ПЛР "Гулаг"	ПЛР "Марица"	ПЛР "Радули"	ПЛР "Ташаница"	ПЛР "Алино - Рельово"	ПЛР "Белчин"	ПЛР "Злокучене"	ПЛР "Калково"	ПЛР "Ковачевиц"	ПЛР "Поповане"	ПЛР "Яребоковина"	ПЛР "Ярлово"	ПЛР "Клисура"	ПЛР "Горни Окоп"
женски	бр.	31	46		37	70	34		21	27	33	14	17	17	33		20	19	10	10	21	20	13	15	14	
Дива свиня	бр.	35	72		24	94	53		34	78	77	44	59	51	53		49	57	27	28	48	53	30	27	42	
мъжки	бр.	13	35		10	41	21		16	38	39	26	24	17	28		24	29	15	14	24	27	15	14	21	
женски	бр.	22	37		14	53	32		18	40	38	18	35	34	25		25	28	12	14	24	26	15	13	21	
Дива коза	бр.																									
мъжки	бр.																									
женски	бр.																									
Мечка	бр.	4	6		5	4				1					2		2	2			2	1			1	
Глухар	бр.																									
мъжки	бр.																									
женски	бр.																									
Дребен дивеч																										
Заек	бр.	65	65		55	140	40		160	180	110	120	75	80	100		50	45	25	35	50	55	20	50	15	
Фазан	бр.																50	30	20	10	30	40		20	6	
Яребица	бр.		30			15	21		10	25	15	16	20	12	20		95	90	60	50	65	80	40	60	21	
Планински кеклик	бр.																									
Нутрия	бр.																		3							
Хищници																										
Вълк	бр.	7	5		3	3			2	3		1		1	3		1	1			1	1			3	
Чакал	бр.										2								5							
Лисица	бр.	61	25		57	70	26		25	40	40	22	35	20	32		25	25	15	15	30	25	10	30	4	
Дива котка	бр.	3	15		3	10	4		1	8	8	5	1	3			15	15	15	10	10	10	5	10		
Бялка	бр.	12	12		13	40	14		13	35	14	16	15	12	15		10	10	5	5	10	10	5	5	3	
Язовец	бр.	3	10		4	15	6		3	15	11	8	3				30	10	5	5	15	10	5	10	5	
Черен пор	бр.					10	8		4	18	11			10	6		10	5			15	5		5		

Вид дивеч	Ловностански район																			
	Мирка	ДУ "Рила"	ДУ "Беланица - Ржанска река"	ДУ "Јуковица"	ДУ "Боровец"	ПДР "Говедарци"	ПДР "Доспей"	ПДР "Долни Оког"	ПДР "Райово"	ПДР "Самоков"	ПДР "Шипчане"	ПДР "Широки дол"	ПДР "Гугат"	ПДР "Марица"	ПДР "Радуил"	ПДР "Ташаница"	ПДР "Алино - Рельово"	ПДР "Белчин"	ПДР "Злокучене"	ПДР "Калково"
Скитащи кучета	бр.	21		26		10		12	70	3	6	8	10	6		10	15	10	5	5
Скитащи котки	бр.	10		13		4		6	35		3	5	5	2		5	15	5	5	5
Сврака	бр.	56		54				10	400	4	34		10			55	60	30	80	100
Сива врана	бр.					280			120	130	64					110	80	80	70	120
Посевна врана	бр.					70		15		25	22		20			80	50	80	50	100
Чавка	бр.									15	28					15	25	50	50	40

Ползване	Ловностопански район																								
	ПЛР „Горни Окол“	ПЛР „Клисура“	ПЛР „Ярлово“	ПЛР „Яребковица“	ПЛР „Поповане“	ПЛР „Ковачеви“	ПЛР „Калково“	ПЛР „Злокучене“	ПЛР „Белчин“	ПЛР „Алино - Рельово“	ПЛР „Пашаница“	ПЛР „Радуил“	ПЛР „Марица“	ПЛР „Гуцал“	ПЛР „Широки дол“	ПЛР „Шипочане“	ПЛР „Самоков“	ПЛР „Райово“	ПЛР „Долни Окол“	ПЛР „Достей“	ПЛР „Говедарци“	ДУ „Боровец“	ДУ „Луковница“	ДУ „Белчаница - Ръжанска река“	ДУ "Рила"
Ползване 2023 г.																									
Едър дивеч	бр.																								
Сърна	бр.	6				1										2									
мъжки	бр.	6				1										2									
женски	бр.																								
Дива свиня	бр.	4																							
мъжки	бр.	4																							
женски	бр.																								
Глухар	бр.					1																			
мъжки	бр.					1																			
женски	бр.																								
Хищници	бр.																								
Чакал	бр.																								3
Лисица	бр.																								4
Ползване 2022 г.																									
Едър дивеч	бр.																								

Ползване	Ловностапански район																									
	ПЛР „Горни Окол“	ПЛР „Клисура“	ПЛР „Ярлово“	ПЛР „Яребковица“	ПЛР „Поповане“	ПЛР „Ковачевци“	ПЛР „Калково“	ПЛР „Злокучене“	ПЛР „Белчин“	ПЛР „Алино - Рельово“	ПЛР „Пашаница“	ПЛР „Радуил“	ПЛР „Марица“	ПЛР „Гуцал“	ПЛР „Широки дол“	ПЛР „Шипочане“	ПЛР „Самоков“	ПЛР „Райово“	ПЛР „Долни Окол“	ПЛР „Достей“	ПЛР „Говедарци“	ДУ „Боровец“	ДУ „Луковница“	ДУ „Белчаница - Ръжанска река“	ДУ "Рила"	Марка
Сърна			1	4	2	3			2	6	1	5			9	3		4		6	3	4			8	бр.
мъжки			1	2	1	2			2	4	1	4			6	3		2		4	3	2			8	бр.
женски				2	1	1			1	2		1		3			2		2		2					бр.
Дива свиня	1	2		1				1				3	5	2				7				2	2		2	бр.
мъжки	1	2		1					1			3	3	1				5				2	2		2	бр.
женски													2	1			2									бр.
Дребен дивеч																										бр.
Заск																										бр.
Фазан								15																		бр.
Хищници																										бр.
Вълк			1														2			3						бр.
Чакал	3	15	15		15	20	5	20	5	20	2	2	4	12	1	2	22	13	6	5	1					бр.
Лисица	3	20	20	10	20	25	5	20	5	20	6	5	11	33	10	10	28	19	21	7	10					бр.
Бялка			10			10	3					5														бр.
Язовец			15		20					20						2										бр.

Ползване	Ловностапански район																										
	Марка	ДУ "Рила"	ДУ „Белчаница - Ръжанска река“	ДУ „Луковница“	ДУ „Боровец“	ПЛР „Говедарци“	ПЛР „Доспей“	ПЛР „Долни Оког“	ПЛР „Райово“	ПЛР „Самоков“	ПЛР „Шипочане“	ПЛР „Широки дол“	ПЛР „Гулаг“	ПЛР „Марица“	ПЛР „Радуил“	ПЛР „Пашаница“	ПЛР „Алино - Рельово“	ПЛР „Белчин“	ПЛР „Злокучене“	ПЛР „Калково“	ПЛР „Ковачевци“	ПЛР „Поповяне“	ПЛР „Яребковица“	ПЛР „Ярлово“	ПЛР „Клисура“	ПЛР „Горни Оког“	
Скитащи кучета	бр.																5	13	5		2	5					
Скитащи котки	бр.																10				5				5		
Сврака	бр.														5		135	60	55	15	50	50		50			
Сива врана	бр.																70	40	5	10	30	45		40			
Посевна врана	бр.																60	60		25	40	30		20			
Чавка	бр.																10		5					20			
Прелетен и водоплаващ дивеч	бр.																										
Пъдпъдък	бр.					271	53	5	117	932		63	69	10	105		1200	935	20	120	650	800	90	700	81		
Бекас	бр.					28	1	4																			
Гривяк	бр.					19		8				2	25				330	370		50	100	550	70	110	66		
Зеленоглава патица	бр.									197		16					85	10				45					
Бекасица	бр.											2					20					25					
Бекас	бр.									51												10					
Ползване 2021 г.																											
Едър дивеч	бр.						8	3	2			3			1	4			4					4	8	2	
Сърна	бр.	12					8	3	2			3				4		6	3	5	1			4	8	2	

Ползване	Ловностапански район																			
	Марка	ДУ "Рила"	ДУ „Белчаница - Ръжанска река“	ДУ „Луковница“	ДУ „Боровец“	ПЛР „Говедарци“	ПЛР „Достей“	ПЛР „Долни Оког“	ПЛР „Райово“	ПЛР „Самоков“	ПЛР „Шипочане“	ПЛР „Широки дол“	ПЛР „Гуцал“	ПЛР „Марица“	ПЛР „Радуил“	ПЛР „Пашаница“	ПЛР „Алино - Рельово“	ПЛР „Белчин“	ПЛР „Злокучене“	ПЛР „Калково“
мъжки	бр.	10				7	2	1		2		1	3		3		3	3	2	1
женски	бр.	2				1	1	1		1			1		1		3		3	
Дива свиня	бр.	5			3		11	2	9	6	6	4	6		6			1	1	7
мъжки	бр.	4			3		10	2	7	5	6	3	5		4				1	4
женски	бр.	1					1		2	1		1	1		2			1		3
Глухар	бр.	1																		
мъжки	бр.	1																		
женски	бр.																			
Хищници	бр.																			
Вълк	бр.									2										
Чакал	бр.						1	2		27		1	3		1		30	15		10
Лисица	бр.					7				18		4	23		3		20	20	15	10
Дива котка	бр.																	15		
Бялка	бр.														2				5	10
Язовец	бр.																30	25	25	
Черен пор	бр.																	5		2

Ползване	Ловно стопански район																			
	Марка	ДУ "Рила"	ДУ „Белчаница - Ръжанска река“	ДУ „Луковница“	ДУ „Боровец“	ПЛР „Г. Овеварци“	ПЛР „Достей“	ПЛР „Долни Оког“	ПЛР „Райово“	ПЛР „Самоков“	ПЛР „Шипочане“	ПЛР „Широки дол“	ПЛР „Гулаг“	ПЛР „Марица“	ПЛР „Радуил“	ПЛР „Пашаница“	ПЛР „Алино - Рельово“	ПЛР „Белчин“	ПЛР „Злокучене“	ПЛР „Калково“
Скитащи кучета	бр.									14							10	5	5	6
Скитащи котки	бр.																	5		10
Сврака	бр.												7				50	50	30	20
Сива врана	бр.																60	30	35	30
Посевна врана	бр.																45	35	35	20
Чавка	бр.																	15	25	
Пролетен и водоплаващ дивеч	бр.																			
Пъдпъдък	бр.				26	27	3	70	822	37	299	95		98			680	780	150	30
Шилоопашата патица	бр.																	25		10
Лопатарка	бр.																	20		
Фиш	бр.																	25		
Гривяк	бр.				14	10			261			5					350	320	150	40
Зимно бърне	бр.								23								50			
Зеленоглава патица	бр.								358		8						95	50	200	55
Голяма белочела гъска	бр.								8											
Бекарина	бр.								2								50		80	30

Ползване	Ловностапански район																										
	ПЛР „Горни Окол“	ПЛР „Клисура“	ПЛР „Ярлово“	ПЛР „Яребковица“	ПЛР „Поповяне“	ПЛР „Ковачеви“	ПЛР „Калково“	ПЛР „Злокучене“	ПЛР „Белчин“	ПЛР „Алино - Рельово“	ПЛР „Пашаница“	ПЛР „Радуил“	ПЛР „Марица“	ПЛР „Гуцал“	ПЛР „Широки дол“	ПЛР „Шипочане“	ПЛР „Самоков“	ПЛР „Райово“	ПЛР „Долни Окол“	ПЛР „Достей“	ПЛР „Говедарци“	ДУ „Боровец“	ДУ „Луковница“	ДУ „Белчаница - Ръжанска река“	ДУ "Рила"	Марка	
Гургулица																	12										бр.
Бекас								35							3		39										бр.
Ползване 2020 г.																											
Едър дивеч																											бр.
Сърна																											бр.
мъжки																											бр.
женски																											бр.
Дива свиня																											бр.
мъжки																											бр.
женски																											бр.
Хищници																											бр.
Вълк																											бр.
Чакал																											бр.
Лисица																											бр.
Бялка																											бр.
Язовец																											бр.

Ползване	Ловно стопански район																			
	Марка	ДУ "Рила"	ДУ „Белчаница - Ръжанска река“	ДУ „Луковница“	ДУ „Боровец“	ПЛР „Г. Овеварци“	ПЛР „Достей“	ПЛР „Долни Оког“	ПЛР „Райово“	ПЛР „Самоков“	ПЛР „Шипочане“	ПЛР „Широки дол“	ПЛР „Гуцал“	ПЛР „Марица“	ПЛР „Радуил“	ПЛР „Пашаница“	ПЛР „Алино - Рельово“	ПЛР „Белчин“	ПЛР „Злокучене“	ПЛР „Калково“
Ползване	Марка	ДУ "Рила"	ДУ „Белчаница - Ръжанска река“	ДУ „Луковница“	ДУ „Боровец“	ПЛР „Г. Овеварци“	ПЛР „Достей“	ПЛР „Долни Оког“	ПЛР „Райово“	ПЛР „Самоков“	ПЛР „Шипочане“	ПЛР „Широки дол“	ПЛР „Гуцал“	ПЛР „Марица“	ПЛР „Радуил“	ПЛР „Пашаница“	ПЛР „Алино - Рельово“	ПЛР „Белчин“	ПЛР „Злокучене“	ПЛР „Калково“
Черен пор	бр.																5			
Скитащи кучета	бр.									9							5	10		
Скитащи котки	бр.																10			
Сврака	бр.																75			
Сива врана	бр.																45			
Посевна врана	бр.																80			
Чавка	бр.																		10	
																	10			
Прелетен и водоплавец дивеч	бр.																			
Пъдпъдък	бр.					17	98		97	491	80	138	5		154		917			850
Гривяк	бр.					1				83					81		250			90
Зеленоглава патица	бр.									109							30			30
Бекаси	бр.									6										
Бекас	бр.									18										
Гургулица	бр.									19					39		25			30
Ползване 2019 г.																				

Ползване	Ловностопански район																			
	Марка	ДУ "Рила"	ДУ „Белчаница - Ръжанска река“	ДУ „Луковница“	ДУ „Боровец“	ПЛР „Говедарци“	ПЛР „Достей“	ПЛР „Долни Оког“	ПЛР „Райово“	ПЛР „Самоков“	ПЛР „Шипочане“	ПЛР „Широки дол“	ПЛР „Гуцал“	ПЛР „Марица“	ПЛР „Радуил“	ПЛР „Пашаница“	ПЛР „Алино - Рельово“	ПЛР „Белчин“	ПЛР „Злокучене“	ПЛР „Калково“
Едър дивеч	бр.																			
Сърна	бр.				6	1	1	2	1	3	2	2	2	6		6	1	4		
мъжки	бр.				4	1		2	1	3	2	2	1	4		2	1	2		
женски	бр.				2		1						1	2		2		2		
Дива свиня	бр.			1	6	2	1	5	2	18	1	7	27	3	16		3	3	6	8
мъжки	бр.			1	5			4	1	10		5	17	3	10		1	2	3	5
женски	бр.				1	2	1	1	1	8	1	2	10		6		2	1	3	3
Хищници	бр.																			
Вълк	бр.				4										1					
Чакал	бр.								9		3		2	3		9	15	10	5	8
Лисица	бр.				7	1	1	1	12	3	3	11		7		15	20	15	15	20
Бялка	бр.													2			5	10		10
Язовец	бр.									2						5	5	10		
Черен пор	бр.																		8	
Скитащи кучета	бр.								9							5			10	5
Скитащи котки	бр.																			

Ползване	Ловностапански район																			
	Марка	ДУ "Рила"	ДУ „Белчаница - Ръжанска река“	ДУ „Луковница“	ДУ „Боровец“	ПЛР „Говедарци“	ПЛР „Достей“	ПЛР „Долни Оког“	ПЛР „Райово“	ПЛР „Самоков“	ПЛР „Шипочане“	ПЛР „Широки дол“	ПЛР „Гулаг“	ПЛР „Марица“	ПЛР „Радуил“	ПЛР „Пашаница“	ПЛР „Алино - Рельово“	ПЛР „Белчин“	ПЛР „Злокучене“	ПЛР „Калково“
Сврака	бр.																25	35	40	
Сива врана	бр.																10		15	
Посевна врана	бр.																25	40		
Прелетен и водоплаващ дивеч	бр.																			
Пъдпъдък	бр.					79		181	579	35	99	4	22	64			400	400	250	70
Шилоопашата патица	бр.																		15	
Черна качулата потапница	бр.																		10	
Зимно бърне	бр.																		20	
Зеленоглава патица	бр.								10								35	15	75	33
Бексина	бр.																		45	
Гургулица	бр.							3												
Гривяк	бр.					5		2	127			14		2			250	250	100	250
Ползване 2018 г.																				
Едър дивеч	бр.																			
	бр.																			
Сърна	бр.				6	2	2		1	3	3	4		3			2	2	2	

Ползване	Ловностопански район																			
	Марка	ДУ "Рила"	ДУ „Белчаница - Ръжанска река“	ДУ „Луковница“	ДУ „Боровец“	ПЛР „Говедарци“	ПЛР „Достей“	ПЛР „Долни Оког“	ПЛР „Райово“	ПЛР „Самоков“	ПЛР „Шипочане“	ПЛР „Широки дол“	ПЛР „Гулаг“	ПЛР „Марица“	ПЛР „Радуил“	ПЛР „Пашаница“	ПЛР „Алино - Рельово“	ПЛР „Белчин“	ПЛР „Злокучене“	ПЛР „Калково“
ПЛР „Горни Оког“																				
ПЛР „Клисура“																				
ПЛР „Ярлово“																				
ПЛР „Яребковина“																				
ПЛР „Поповане“																				
ПЛР „Ковачеви“																				
ПЛР „Калково“																				
ПЛР „Злокучене“																				
ПЛР „Белчин“																				
ПЛР „Алино - Рельово“																				
ПЛР „Пашаница“																				
ПЛР „Радуил“																				
ПЛР „Марица“																				
ПЛР „Гулаг“																				
ПЛР „Широки дол“																				
ПЛР „Шипочане“																				
ПЛР „Самоков“																				
ПЛР „Райово“																				
ПЛР „Долни Оког“																				
ПЛР „Достей“																				
ПЛР „Говедарци“																				
ДУ „Боровец“																				
ДУ „Луковница“																				
ДУ „Белчаница - Ръжанска река“																				
ДУ "Рила"																				
Марка																				
мъжки	бр.					4	1	1		1	2	2	4		2		1	2	2	
женски	бр.					2	1	1			1	1			1		1			
Дива свиня	бр.		1			1	8	9	4	11	5	9	24	3	34		14	31	11	7
мъжки	бр.		1			1	4	5	3	8	4	7	13	2	19		8	18	6	3
женски	бр.						4	4	1	3	1	2	11	1	15		6	13	5	4
Хищници	бр.																			
Вълк	бр.								2									4		1
Чакал	бр.					1	2		12	11		1	2		2		12	5	15	
Лисица	бр.					12			7	5		5	27				30	15	15	10
Дива котка	бр.														2					
Бялка	бр.					2													2	
Язовец	бр.																10	15	10	5
Черен пор	бр.																5			
Скитащи кучета	бр.									13								10		5
Сврака	бр.																50	35	35	100
Сива врана	бр.																50	60	60	20

Ползване	Ловноstopански район																									
	Марка	ДУ "Рила"	ДУ „Белчаница - Ръжанска река“	ДУ „Луковница“	ДУ „Боровец“	ПЛР „Говедарци“	ПЛР „Доспей“	ПЛР „Долни Оког“	ПЛР „Райово“	ПЛР „Самоков“	ПЛР „Шипочане“	ПЛР „Широки дол“	ПЛР „Гугутка“	ПЛР „Марица“	ПЛР „Радуил“	ПЛР „Пашаница“	ПЛР „Алино - Рельово“	ПЛР „Белчин“	ПЛР „Злокучене“	ПЛР „Калково“	ПЛР „Ковачеви“	ПЛР „Поповане“	ПЛР „Яребковица“	ПЛР „Ярлово“	ПЛР „Клисура“	ПЛР „Горни Оког“
Посевна врана	бр.																50	50	45	20	20	60		20		
Прелетен и водоплаващ дивеч	бр.																									
Пъдпъдък	бр.					194				616	10	31	27	6	40		550	600	150	30	450	650		450	116	
Бекас	бр.					1				2		3														
Гривяк	бр.					10				232		5	21		4		250	280	100		250	350		200	129	
Зимно бърне	бр.									14																
Зеленоглава патица	бр.									175		3					65	35	85	35	25	50				
Голяма белочела гъска	бр.									3																
Гугутка	бр.																								12	
Бекасица	бр.																40		35			15				
Гургулица	бр.									3																
Ползване 2017 г.																										
Едър дивеч	бр.																									
Сърна	бр.					4	2			2	5	3	4	3	6		6	3	3	3	2	6	4			
мъжки	бр.					2	2			1	4	2	3	3	5		3	2	2	2	1	3	2			
женски	бр.					2				1	1	1	1		1		3	1	1	1	1	3	2			

Ползване	Ловностапански район																									
	Марка	ДУ "Рила"	ДУ „Белчаница - Ръжанска река“	ДУ „Луковница“	ДУ „Боровец“	ПЛР „Говедарци“	ПЛР „Доспей“	ПЛР „Долни Оког“	ПЛР „Райово“	ПЛР „Самоков“	ПЛР „Шипочане“	ПЛР „Широки дол“	ПЛР „Гулаг“	ПЛР „Марица“	ПЛР „Радуил“	ПЛР „Пашаница“	ПЛР „Алино - Рельово“	ПЛР „Белчин“	ПЛР „Злокучене“	ПЛР „Калково“	ПЛР „Ковачеви“	ПЛР „Поповане“	ПЛР „Яребковица“	ПЛР „Ярлово“	ПЛР „Клисура“	ПЛР „Горни Оког“
Дива свиня	бр.		12			11	2	4	3	19	15	11	27	11	24		17	26	11	9	11	9	8	1	11	
мъжки	бр.		9			8		2	2	17	13	9	20	9	8		10	16	8	6	8	6	6	1	8	
женски	бр.		3			3	2	2	1	2	2	2	7	2	16		7	10	3	3	3	3	2		3	
Хищници	бр.																									
Вълк	бр.					5	1		1													1				
Чакал	бр.					12				12	2	6			1			5	8	7						
Лисица	бр.						2	2	3	9	7	9	24	1	17		15	20	11	7	10	15		5	2	
Бялка	бр.								1						1			5	2		5	5			4	
Язовец	бр.											1					3	5				5				
Скитащи кучета	бр.																10	10	5	4	3					
Скитащи котки	бр.																5									
Сврака	бр.																35	20	35		25	50				
Сива врана	бр.																40	40		50		35				
Посевна врана	бр.																30	35	0		50	60				
Прелетен и водоплаващ дивеч	бр.																									

Ползване	Ловностапански район																									
	Марка	ДУ "Рила"	ДУ „Белчаница - Ръжанска река“	ДУ „Луковница“	ДУ „Боровец“	ПЛР „Говедарци“	ПЛР „Доспей“	ПЛР „Долни Оког“	ПЛР „Райово“	ПЛР „Самоков“	ПЛР „Шипочане“	ПЛР „Широки дол“	ПЛР „Гулаг“	ПЛР „Марица“	ПЛР „Радуил“	ПЛР „Пашаница“	ПЛР „Алино - Рельово“	ПЛР „Белчин“	ПЛР „Злокучене“	ПЛР „Калково“	ПЛР „Ковачевци“	ПЛР „Поповяне“	ПЛР „Яребковица“	ПЛР „Ярлово“	ПЛР „Клисура“	ПЛР „Горни Оког“
Пъдпъдък	бр.						478		287	791	121	80	46	5	276		400	400	200	50	600	600		650	39	
Зеленоглава патица	бр.									193	2	9							60			45				
Шилоопашата патица	бр.																		7							
Голяма белочела гъска	бр.									3																
Бекас	бр.						1			16	4	2														
Бекасица	бр.																		35							
Гривяк	бр.						16			218		4	101					150	40	50	250	200		300	50	
Гургулица	бр.												5													
Ползване 2016 г.																										
Едър дивеч	бр.																									
Сърна	бр.					7			2	2	3	2	4	3	6				3	4	4	4	4	4	4	
мъжки	бр.					5			1	2	2	1	3	2	4				1	2	2	2	2	3		
женски	бр.					2			1		1	1	1	1	2				1	2	2	2	2	1		
Дива свиня	бр.		8			6	2			22	7	4	26	7	15		20	24	14	8	16	15	14	5	12	
мъжки	бр.		6			4	2			16	4	3	3	5	11		12	13	8	4	9	8	7	4	12	
женски	бр.		2			2				6	3	1	23	2	4		8	11	6	4	7	7	7	1		

Ползване	Ловностапански район																			
	Марка	ДУ "Рила"	ДУ „Белчаница - Ръжанска река“	ДУ „Луковница“	ДУ „Боровец“	ПЛР „Говедарци“	ПЛР „Достей“	ПЛР „Долни Оког“	ПЛР „Райово“	ПЛР „Самоков“	ПЛР „Шипочане“	ПЛР „Широки дол“	ПЛР „Гуцал“	ПЛР „Марица“	ПЛР „Радуил“	ПЛР „Пашаница“	ПЛР „Алино - Рельово“	ПЛР „Белчин“	ПЛР „Злокучене“	ПЛР „Калково“
Ползване	Марка	ДУ "Рила"	ДУ „Белчаница - Ръжанска река“	ДУ „Луковница“	ДУ „Боровец“	ПЛР „Говедарци“	ПЛР „Достей“	ПЛР „Долни Оког“	ПЛР „Райово“	ПЛР „Самоков“	ПЛР „Шипочане“	ПЛР „Широки дол“	ПЛР „Гуцал“	ПЛР „Марица“	ПЛР „Радуил“	ПЛР „Пашаница“	ПЛР „Алино - Рельово“	ПЛР „Белчин“	ПЛР „Злокучене“	ПЛР „Калково“
Хищници	бр.																			
Вълк	бр.				1	1												1		
Чакал	бр.					1		1	3		2	1		1		2	8		2	2
Лисица	бр.				29	6		3	14	8	3	20	9	15		17	21	17	6	17
Дива котка	бр.																		26	
Бялка	бр.				3	1					1			5			3			
Язовец	бр.										1			1			10			
Черен пор	бр.				1															
Скитащи кучета	бр.				1			1	15							20	12	8		12
Скитащи котки	бр.															12	12		5	5
Сврака	бр.															110	55	35	15	15
Сива врана	бр.															80	35	20	20	10
Посевна врана	бр.															50	40	25	5	5
Чавка	бр.																10	5		
Пролетен и водоплаващ дивеч	бр.																			
Пъдпъдък	бр.				26	110		38	920	120	103	79	74	235		709	232	150	22	558
																			1032	
																				451
																				355

Ползване	Ловностапански район																							
	Марка	ДУ "Рила"	ДУ „Белчаница - Ръжанска река“	ДУ „Луковница“	ДУ „Боровец“	ПЛР „Г. оведарци“	ПЛР „Достей“	ПЛР „Долни Оког“	ПЛР „Райово“	ПЛР „Самоков“	ПЛР „Шипочане“	ПЛР „Широки дол“	ПЛР „Гулаг“	ПЛР „Марица“	ПЛР „Радуил“	ПЛР „Пашаница“	ПЛР „Алино - Рельово“	ПЛР „Белчин“	ПЛР „Злокучене“	ПЛР „Калково“	ПЛР „Ковачеви“	ПЛР „Поповане“	ПЛР „Яребковица“	ПЛР „Ярлово“
Лятно бърне	бр.																		60					
Зимно бърне	бр.																				10			
Зеленоглава патица	бр.									213		8					60		105		35	40		
Бекаси	бр.																		55		5			
Голяма белочела гъска	бр.									3														
Бекас	бр.									21									35					
Гургулица	бр.									11			1									38		20
Гривяк	бр.					14	20			382		5	68	16	11		114	66	20	13	100	450		61
Ползване 2015 г.																								
Едър дивеч	бр.																							
Сърна	бр.					5	2		1	1	1	2	4		5		6	6	5	5	6	6	5	2
мъжки	бр.					4	1			1	1	2	4		2		3	3	3	3	3	3	3	1
женски	бр.					1	1		1						3		3	3	2	2	3	3	2	1
Дива свиня	бр.		1			2	3		2	14	2	3	25		15		19	26	16	13	25	17	15	9
мъжки	бр.		1				3		2	11	2	2	16		7		10	13	8	7	12	9	8	5
женски	бр.					2				3		1	9		8		9	13	8	6	13	8	7	4

Ползване	Ловностопански район																			
	Марка	ДУ "Рила"	ДУ „Белчаница - Ръжанска река“	ДУ „Луковница“	ДУ „Боровец“	ПЛР „Г оведарци“	ПЛР „Достей“	ПЛР „Долни Оког“	ПЛР „Райово“	ПЛР „Самоков“	ПЛР „Шипочане“	ПЛР „Широки дол“	ПЛР „Гуцал“	ПЛР „Марица“	ПЛР „Радуил“	ПЛР „Пашаница“	ПЛР „Алино - Рельово“	ПЛР „Белчин“	ПЛР „Злокучене“	ПЛР „Калково“
Хищници	бр.																			
Вълк	бр.				1			1									1	5		
Чакал	бр.					2			6			3	1					1		
Лисица	бр.				4				8			9	9				15	15	15	10
Бялка	бр.				2								4				10	10	15	5
Язовец	бр.																10	10	10	5
Черен пор	бр.																	5		5
Скитащи кучета	бр.				1				26								10	5	5	5
Скитащи котки	бр.				1												10	10	5	5
Сврака	бр.																100	100	120	60
Сива врана	бр.																100	80	100	50
Посевна врана	бр.																100	80	100	50
Чавка	бр.																40	50	60	30
Пролетен и водоплаващ дивеч	бр.																			
Пъдпъдък	бр.				17	421		30	554	35	20	52	37	221			700	700	400	150
Шилоопашата патица	бр.																	10		

Ползване	Ловностопански район																										
	Марка	ДУ "Рила"	ДУ „Белчаница - Ръжанска река“	ДУ „Луковница“	ДУ „Боровец“	ПЛР „Говедарци“	ПЛР „Достей“	ПЛР „Долни Оког“	ПЛР „Райово“	ПЛР „Самоков“	ПЛР „Шипочане“	ПЛР „Широки дол“	ПЛР „Гулаг“	ПЛР „Марица“	ПЛР „Радуил“	ПЛР „Пашаница“	ПЛР „Алино - Рельово“	ПЛР „Белчин“	ПЛР „Злокучене“	ПЛР „Калково“	ПЛР „Ковачевци“	ПЛР „Поповяне“	ПЛР „Яребковница“	ПЛР „Ярлово“	ПЛР „Клисура“	ПЛР „Горни Оког“	
Черна качулата потапница	бр.																		5								
Лопатарка	бр.																		20								
Фиш	бр.																		25								
Зимно бърне	бр.																		20								
Зеленоглава патица	бр.									114							50	20	150		40	40					
Голяма белочела гъска	бр.									9									15								
Бекас	бр.									29	5	3							35								
Бекасица	бр.																50		50								
Гургулица	бр.									34	2						300	100	60			40					
Гривяк	бр.						28			252		4	13		2		350	400	250	300	350	300		150	29		
Гугутка	бр.																150		150								
Ползване 2014 г.																											
Едър дивеч	бр.																										
Сърна	бр.					4			2		2		4	2	4		6	4	5	2	4	6	5	4			
мъжки	бр.					4			1		2		3	2	4		3	2	3	1	2	3	3	2			
женски	бр.								1				1				3	2	2	1	2	3	2	2			
Дива свиня	бр.		6			1	3		6	16	7	4	8	6	11		31	32	16	16	27	25	16	14	13		

Ползване	Ловностапански район																			
	Марка	ДУ "Рила"	ДУ „Белчаница - Ръжанска река“	ДУ „Луковница“	ДУ „Боровец“	ПЛР „Говедарци“	ПЛР „Достей“	ПЛР „Долни Оког“	ПЛР „Райово“	ПЛР „Самоков“	ПЛР „Шипочане“	ПЛР „Широки дол“	ПЛР „Гуцал“	ПЛР „Марица“	ПЛР „Радуил“	ПЛР „Пашаница“	ПЛР „Алино - Рельово“	ПЛР „Белчин“	ПЛР „Злокучене“	ПЛР „Калково“
мъжки	бр.	3			3			4	12	6	4	6	2	9			16	15	8	8
женски	бр.	3		1				2	4	1		2	4	2			15	17	8	8
Хищници	бр.																			
Вълк	бр.			2										1			1			
Чакал	бр.							2	6		2							15		
Лисица	бр.			45	11				6		6		12	15			25	45		15
Дива котка	бр.																	5		30
Бялка	бр.			6					3		2		6	4			8	10	5	5
Язовец	бр.																29	15		10
Черен пор	бр.								2									10		15
Скитащи кучета	бр.							2	4								15	20	10	5
Скитащи котки	бр.								1								15	15	5	10
Сврака	бр.													5			80	80	50	70
Сива врана	бр.																100	75	70	100
Посевна врана	бр.																80	45	70	110
Чавка	бр.																20	20	40	30

Ползване	Ловностопански район																										
	ПЛР „Горни Окол“	ПЛР „Клисура“	ПЛР „Ярлово“	ПЛР „Яребковица“	ПЛР „Поповяне“	ПЛР „Ковачеви“	ПЛР „Калково“	ПЛР „Злокучене“	ПЛР „Белчин“	ПЛР „Алино - Рельово“	ПЛР „Пашаница“	ПЛР „Радуил“	ПЛР „Марица“	ПЛР „Гуцал“	ПЛР „Широки дол“	ПЛР „Шипочане“	ПЛР „Самоков“	ПЛР „Райово“	ПЛР „Долни Окол“	ПЛР „Доспей“	ПЛР „Говедарци“	ДУ „Боровец“	ДУ „Луковница“	ДУ „Белчаница - Ръжанска река“	ДУ "Рила"	Марка	
Прелетен и водоплаващ дивеч																											бр.
Пъдпъдък																		373	5	158	78	120					бр.
Шилоопашата патица																											бр.
Черна качулата потапница																											бр.
Лопатарка																											бр.
Фиш																											бр.
Зимно бърне																											бр.
Гривяк																		69		17	40	17					бр.
Зеленоглава патица																		31									бр.
Голяма белочела гъска																											бр.
Бекарина																											бр.
Бекас																											бр.
Гургулица																											бр.
Гривяк																											бр.
Черна лиска																											бр.

Общо ползване ТП "ДГС Самоков											
Година		2014	2015	2016	2017	2018	2019	2020	2021	2022	2023
Едър дивеч	бр.										
Сърна	бр.	55	66	55	62	31	36	48	66	59	17
мъжки	бр.	36	40	35	40	23	25	37	44	44	16
женски	бр.	19	26	20	22	8	11	11	22	15	1
Дива свиня	бр.	261	234	233	250	231	125	115	70	30	4
мъжки	бр.	160	9136	158	185	134	75	74	56	23	4
женски	бр.	101	98	75	65	97	50	41	14	7	
Глухар	бр.								1		3
мъжки	бр.								1		3
женски	бр.										
Дребен дивеч	бр.										
Фазан	бр.									15	
Хищници	бр.										
Вълк	бр.	4	3	5	8	11	5	9	2	7	
Чакал	бр.	8	16	24	41	63	69	88	156	191	4
Лисица	бр.	305	13	232	176	175	146	125	192	311	7
Бялка	бр.	79	71	14	25	4	27	15	21	38	
Язовец	бр.	94	65	12	14	50	22	30	115	87	
Черен пор	бр.	37	35	1		5	8	5	17	15	
Скитащи кучета	бр.	96	62	90	33	28	29	29	65	30	
Скитащи котки	бр.	66	41	34	5			10	35	20	
Сврака	бр.	555	670	265	165	220	160	150	292	420	
Сива врана	бр.	535	580	195	165	190	25	120	205	240	
Посевна врана	бр.	480	540	155	205	265	110	115	305	235	
Чавка	бр.	195	320	15				35	115	35	
Пролетен и водоплаващ дивеч	бр.										
Пъдпъдък	бр.	6500	5454	5237	5099	3922	4292	5105	5945	6382	105
Шилоопашата патица	бр.	45	10		7		15		35	30	
Черна качулата потапница	бр.	35	5				10			15	

Общо ползване ТП "ДГС Самоков											
Година		2014	2015	2016	2017	2018	2019	2020	2021	2022	2023
Лопатарка	бр.	40	20						20	10	
Фиш	бр.	10	25						25	5	
Зимно бърне	бр.	90	20	10		14	20		73	20	
Лятно бърно	бр.			60							
Зеленоглава патица	бр.	473	414	461	309	473	311	204	851	433	
Голяма белочела гъска	бр.	25	24	3	3	3			8		
Бекас	бр.	265	72	56	23	6		18	77	94	
Бекасица	бр.	325	100	60	35	90	45	6	162	67	
Гургулица	бр.	550	534	70	5	3	3	198	12		
Гривяк	бр.	2201	2431	1399	1391	1838	1656	1064	2248	1700	95
Гугутка	бр.		300			12					
Черна лиска	бр.	100									

**ПРИЛОЖЕНИЕ № 3**  
**Изходна база данни**

**СБОРНИ ЛИСТА НА ЛОВНОСТОПАНСКИТЕ РАЙОНИ**



Бл.елен - бе	4496.6 ха	3.1 Бон.	Лопатар - ел	2019.7 ха	2.0 Бон.
Сърна ГЕТ - сг	4516.3 ха	3.1 Бон.	Д.свиня - дс	4516.3 ха	3.0 Бон.
Муфлон - мф	2039.4 ха	3.0 Бон.	Д.коза - дк	2061.7 ха	2.1 Бон.
Глухар - гл	1819.0 ха	2.0 Бон.			

Опис на площите		Площ ха	Вид тер.	Индекс мест.	Вид дивеч / Бонитет									
отдел	подотдел				БЕ	ЕЛ	СГ	ДС	МФ	ДК	ГЛ			
658	у, ф, х, ц, ч, ш, а1, о1, 1, 4	11.0	ГТ	21.1	-	-	3	3	3	-	-	-	-	-
659	а, б, в, г, д, е, ж, з, и, к, л, м, н, о, п, р, с, т, у, ф, х, ц, ч, ш, ш, ю, я, а1, б1, в1, г1, д1, е1, ж1, з1, и1, к1, л1, м1, о1, п1, р1, с1, т1, у1, 1, 2, 3, 4, 5, 6, 7	97.0	ГТ	23.1	4	-	4	3	-	2	2	-	-	-
660	а, б, в, г, д, е, ж, з, и, к, л, м, н, о, п, р, с, 1, 2, 3	48.0	ГТ	23.1	4	-	4	3	-	2	2	-	-	-
662	а, б, в, г, д, е, ж, з, и, к, л, м, н, о, п, р	48.0	ГТ	24.1	4	-	4	3	-	2	2	-	-	-
663	а, б, в, г, д, е, ж, з, и, к, л, м, н, о, п, р, с, т, у, ф, х, ц, ч, ш, ш, ю, б-1, 1, 2	69.0	ГТ	23.1	4	-	4	3	-	2	2	-	-	-
664	а, б, в, г, д, е, ж, з, и, к, л, м, н, о, п, р, с, т, у, ф, 1, 3, 5, 6, 7, 8, 9, 10	69.0	ГТ	23.1	4	-	4	3	-	2	2	-	-	-
664	2, 4	0.0	ГТ		-	-	-	-	-	2	2	-	-	-
687	а, б, в, г, д, е, ж, 1, 2, 3, 5, 6, 7, 8	42.0	ГТ	23.1	4	-	4	3	-	2	2	-	-	-
687	4	0.0	ГТ		-	-	-	-	-	2	2	-	-	-
688	а, б, в, г, д, е, ж, з, и, к, л, м, н, 1, 2, 3, 4, 5, 6, 8	67.0	ГТ	23.1	4	-	4	3	-	2	2	-	-	-
688	7	0.0	ГТ		-	-	-	-	-	2	2	-	-	-
689	а, б, в, г, д, е, ж, з, и, к, л, м, н, о, п, р, с, т	63.0	ГТ	23.1	4	-	4	3	-	3	-	-	-	-
690	а, б, в, г, д, е, ж, з, и, к, 1, 2, 3	45.0	ГТ	21.2	2	2	2	3	3	-	-	-	-	-
691	а, б, в, г, д, е, ж, з, и, к, л, м, н, о, п, р, с, т, у, ф, х, ц, ч, я, б1, в1, 2, 3, 4, 5	54.0	ГТ	21.2	2	2	2	3	3	-	-	-	-	-
695	д, е, ж, з, и, к, л, м, н, р, с, т, у, ф, х, ц, ч, ш, ш, ю, б-1, б-2, 3	74.0	ГТ	21.2	2	2	2	3	3	-	-	-	-	-
696	а, б, в, г, д, 1	31.0	ГТ	22.1	4	-	4	3	-	-	-	-	-	-
697	а, б, в, г, д, е, ж, з, и, к, л, м, н, о, п, 1, 2, 3, 4	67.0	ГТ	21.2	2	2	2	3	3	-	-	-	-	-
698	в, г, е, ж, з, и, к, л, м, н, о, п, р, с, т, у, ф, х, ц, ч, ш, ш, ю, б1, в1, г1, д1, 1, 2, 3, 4, 5, 6, 7, 8, 9	42.0	ГТ	21.3	4	3	4	3	4	-	-	-	-	-
699	а, б, в, г, д, е, ж, 1, 2, 3, 4	63.0	ГТ	24.1	4	-	4	3	-	2	2	-	-	-
700	а, б, в, г, 1	39.0	ГТ	24.1	4	-	4	3	-	2	2	-	-	-
701	а, б, в, г, д, е, ж, з, 1, 2, 3, 4, 5, 6, 7, 8, 9, 10, 11, 12	64.0	ГТ	24.1	4	-	4	3	-	2	2	-	-	-
708	а, б, в, г, д, е, ж, з, и, к, л, 1, 2, 3, 4	72.0	ГТ	24.1	4	-	4	3	-	2	2	-	-	-
709	а, б, в, г, д, е, ж, з, и, 1, 2, 3, 4, 5, 6, 7	91.0	ГТ	23.1	4	-	4	3	-	2	2	-	-	-
710	а, б, в, г, д, е, ж, з, 1, 2, 3, 4, 5, 6	44.0	ГТ	22.1	4	-	4	3	-	-	-	-	-	-
711	а, б, в, г, д, е, ж, з, и, к, 1	51.0	ГТ	23.1	4	-	4	3	-	2	2	-	-	-
712	в, г, д, е, ж, з, и, к, л, м, н, 1, 2	35.0	ГТ	23.1	4	-	4	3	-	-	-	-	-	-
713	а, б, в, г, д, е, ж, з, и, к, л, м, н, о, п, р, с, т, у, ф, х, ц, ч, ш, ш, ю, 1, 2	83.0	ГТ	23.1	4	-	4	3	-	-	-	-	-	-
714	а, б, в, г, 1, 2, 3, 4	55.0	ГТ	23.1	4	-	4	3	-	-	-	-	-	-
715	а, б, в, г, д, б-1	35.0	ГТ	23.1	4	-	4	3	-	-	-	-	-	-
716	д, е, ж, з, и, к, 6, 7, 10, 15	8.0	ГТ	21.2	-	-	2	3	3	-	-	-	-	-
717	а, б, в, г, д, е, ж, б-1, 1	48.0	ГТ	23.1	4	-	4	3	-	-	-	-	-	-
719	а, б, в, г, д, е, ж, 1, 2, 3, 4	38.0	ГТ	23.1	4	-	4	3	-	-	-	-	-	-
720	а, б, в, г, д, е, ж, 1	33.0	ГТ	22.1	4	-	4	3	-	2	2	-	-	-
723	ж, з, и, к, н, о, п, р, с, т, у, ф, х, ц, ч, ш, ш, ю, я, б-1, б-2, б-3, 4, 5, 6, 7, 8, 10, 11, 12, 13	50.0	ГТ	23.1	4	-	4	3	-	-	-	-	-	-
724	а, б, в, г, д, е, б-1, б-2, 1, 2	37.0	ГТ	22.1	4	-	4	3	-	2	2	-	-	-
727	а, б, в, г, д, е, ж, з, и, к, 1, 3, 4, 5	63.0	ГТ	23.1	4	-	4	3	-	2	2	-	-	-
727	2	0.0	ГТ		-	-	-	-	-	2	2	-	-	-
728	а, в, г, д, е, ж, з, и, к, л, м, н, о, п, р, с, т, у, ф, х, ц, 1, 2, 3, 4, 5, 6, 7, 8, 9	80.0	ГТ	23.1	4	-	4	3	-	2	2	-	-	-
732	а, б, в, г, д, е, ж, з, и, к, л, м, н, о, п, р, с, т, у, 1, 2, 3, 4, 5, 6, 7	58.0	ГТ	23.1	4	-	4	3	-	2	2	-	-	-

Опис на площите		Площ ха	Вид тер.	Индекс мест.	Вид дивеч / Бонитет								
отдел	подотдел				БЕ	ЕЛ	СГ	ДС	МФ	ДК	ГЛ		
733	а, б, в, г, д, е, ж, з, и, к, л, м, н, о, п, р, с, т, у, ф, х, ц, ч, ш, щ, ю, я, а1, 1, 10, 15, 16, 17	67.0	ГТ	23.1	4	-	4	3	-	2	2	-	-
733	2, 3, 4, 5, 6, 7, 8, 9, 11, 12, 13, 14, 18, 19	10.0	ГТ		-	-	-	-	-	2	2	-	-
736	а, б, в, г, д, е, ж, з, и, к, л, м, н, о, п, р, с, т, у, ф, х, ц, ч, ш, щ, ю, я, а1, 1, 2, 3, 4, 5	54.0	ГТ	23.1	4	-	4	3	-	2	2	-	-
737	б, г, д, к, м, н, о, п, р, с, т, у, ф, х, ц, 1, 2, 3, 4, 5	77.0	ГТ	22.1	4	-	4	3	-	3	-	-	-
738	а, б, в, г, д, е, ж, з, 1, 2, 3, 4, 5, 6	42.0	ГТ	23.1	4	-	4	3	-	2	2	-	-
739	а, б, в, г, д, е, ж, з, и, к, л, м, н, 1, 2, 3, 4	74.0	ГТ	21.2	2	2	2	3	3	2	2	-	-
741	д, е, ж, з	9.0	ГТ	23.1	4	-	4	3	-	3	-	-	-
742	а, б, в, г, д, е, ж, з, и, к, л, м, н, о, п, р, с, т, 1	43.0	ГТ	23.1	4	-	4	3	-	3	-	-	-
747	а, б, в, г, е, ж, з, 1, 2, 3, 4, 5, 6	48.0	ГТ	21.2	2	2	2	3	3	3	-	-	-
748	а, б, в, г, д, е, ж, з, 1, 2, 3, 4, 5, 6, 7	56.0	ГТ	21.2	2	2	2	3	3	-	-	-	-
749	а, б, в, ж, з, и, б-1, 1, 2, 3, 4, 5	46.0	ГТ	21.2	2	2	2	3	3	-	-	-	-
750	а, б, в, г, д, л, н, о, п, с, т, у, 1, 2, 3, 4, 5, 9, 11, 12, 13, 14, 15, 16	31.0	ГТ	21.2	2	2	2	3	3	-	-	-	-
751	а, б, в, г, д, е, ж, з, и, к, л, м, н, о, 1, 2, 3, 4, 5, 6, 7, 8, 9, 10, 11, 12, 13, 14, 15, 16, 17, 18	53.0	ГТ	21.2	2	2	2	3	3	-	-	-	-
752	а, б, в, г, д, е, ж, з, и, 1, 2, 3, 4	58.0	ГТ	21.2	2	2	2	3	3	-	-	-	-
757	а, б, в, г, д, е, ж, з, и, к, л, м, н, о, п, р, с, т, у, ф, х, ц, ч, ш, щ, 1	116.0	ГТ	23.1	4	-	4	3	-	2	2	-	-
759	а, б, в, г, д, е, ж, з, и, к, л, м, н, о, п, р, с, т, у, ф, х, ц, ч, ш, щ, ю, я, а1, б1, в1, б-1, б-2, б-3, б-4, б-5, б-6, б-7, 1	58.0	ГТ	21.2	2	2	2	3	3	-	-	-	-
760	а, б, в, г, д, е, ж, з, и, к, л, м, н, о, п, р, с, т, 1, 2, 3	43.0	ГТ	21.2	2	2	2	3	3	-	-	-	-
761	а, б, в, г, д, е, ж, з, и, к, л, 1	61.0	ГТ	21.2	2	2	2	3	3	-	-	-	-
762	а, б, в, г, д, е, ж, з, и, к, л, м, н, о, п, р, с, т, у, ф, 1, 2, 4	70.0	ГТ	23.1	4	-	4	3	-	2	2	-	-
762	3	1.0	ГТ		-	-	-	-	-	2	2	-	-
763	а, б, в, г, д, е, ж, з, и, к, 1	56.0	ГТ	23.1	4	-	4	3	-	2	2	-	-
764	а, б, в, г, д, е, ж, з, и, 1, 2, 3, 4, 5, 6, 7, 8, 9	51.0	ГТ	21.2	2	2	2	3	3	-	-	-	-
765	а, б, в, г, д, е, ж, з, и, 1, 2, 3, 4, 5, 8	58.0	ГТ	21.2	2	2	2	3	3	-	-	-	-
766	а, б, в, г, д, е, ж, з, и, к, л, м, н, о, п, р, 1, 2, 3, 4, 5, 6, 8	77.0	ГТ	21.2	2	2	2	3	3	-	-	-	-
767	а, б, в, г, д, е, ж, 1	42.0	ГТ	21.2	2	2	2	3	3	-	-	-	-
768	а, б, в, г, д, е, 1, 2	48.0	ГТ	23.1	4	-	4	3	-	2	2	-	-
772	а, б, в	17.0	ГТ	23.1	4	-	4	3	-	2	2	-	-
773	а, б, в, г, д, 1, 2	46.0	ГТ	23.1	4	-	4	3	-	2	2	-	-
774	а, б, в, г, д, е, ж, з, и, к, л, м, н, о, п, р, с, 5, 6, 9, 10, 11	115.0	ГТ	21.2	2	2	2	3	3	-	-	-	-
775	а, б, в, г, д, е, ж, з, и, к, л, м, н, о, п, р, с, т, у, ф, х, ц, ч, ш, щ, ю, я, а1, б1, в1, г1, д1, 1, 3, 5, 9, 10, 11, 12, 14, 15, 16, 17, 18, 19, 20, 21, 23, 24, 25, 26, 27, 28	89.0	ГТ	21.2	2	2	2	3	3	-	-	-	-
776	а, б, в, г, д, е, ж, з, и, к, л, м, н, о, п, 1, 2, 3, 4, 5, 6	62.0	ГТ	21.2	2	2	2	3	3	2	2	-	-
777	а, б, в, г, д, е, ж, з, и, 1, 2, 3, 4, 6, 7	34.0	ГТ	21.2	2	2	2	3	3	-	-	-	-
778	а, б, в, г, д, е, ж, з, 1, 2	33.0	ГТ	21.2	2	2	2	3	3	-	-	-	-
779	а, б, в, г, д, е, ж, з, и, 1, 2, 3, 5, 6, 7, 8	77.0	ГТ	21.2	2	2	2	3	3	-	-	-	-
780	а, б, в, г, д, е, ж, з, и, к, л, м, н, о, п, р, с, т, у, 2, 6, 9, 10, 11, 12, 13, 14, 15, 16, 17, 18	65.0	ГТ	21.2	2	2	2	3	3	2	2	-	-
780	1, 3, 4, 5, 7, 8, 19, 20, 21	4.0	ГТ		-	-	-	-	-	2	2	-	-
785	а, б, в, г, д, е, ж, з, и, 1, 2, 3, 4, 5, 6, 7	64.0	ГТ	21.2	2	2	2	3	3	-	-	-	-
786	а, б, в, г, д, е, ж, 1, 2, 3, 4, 5, 6	56.0	ГТ	21.2	2	2	2	3	3	-	-	-	-
807	а, б, в, г, д, е, 1, 2, 3, 4	57.0	ГТ	21.2	2	2	2	3	3	-	-	-	-
808	а, б, в, г, д, е, 1, 2, 3, 4, 5, 6	48.0	ГТ	21.2	2	2	2	3	3	-	-	-	-
809	а, б, в, г, д, е, 1, 2, 3, 4, 5, 6, 7, 8, 9	60.0	ГТ	21.2	2	2	2	3	3	-	-	-	-
833	а, б, в, г, д, е, ж, з, и, к, л, м, н, о, п, р, с, т, у, ф, б-1, б-2, 1, 2, 3, 4, 5, 6	77.0	ГТ	23.1	4	-	4	3	-	-	-	-	-

Опис на площите		Площ ха	Вид тер.	Индекс мест.	Вид дивеч / Бонитет								
отдел	подотдел				БЕ	ЕЛ	СГ	ДС	МФ	ДК	ГЛ		
835	а, б, в, г, д, е, ж, з, и, к, л, м, н, о, п, р, с, т, у, ф, х, ц, ч, ш, щ, ю, я, а1, б1, в1, г1, д1, е1, ж1, з1, и1, к1, л1, м1, н1, о1, п1, р1, с1, т1, у1, ф1, х1, ц1, ч1, ш1, ъ-1, ъ-2, ъ-3, ъ-4, ъ-5, ъ-6, ъ-7, ъ-8, ъ-9, 1, 2, 3, 4, 5	92.0	ГТ	23.1	4	-	4	3	-	-	-	-	-
836	а, б, в, г, д, е, ж, з, и, к, л, м, н, о, п, р, с, т, у, ф, х, ц, ч, ш, щ, ю, я, а1, б1, в1, г1, д1, е1, ж1, з1, и1, к1, л1, 1, 2, 3, 4, 5, 6	71.0	ГТ	23.1	4	-	4	3	-	-	-	-	-
837	а, б, в, г, д, е, ж, з, и, к, л, м, н, о, п, р, с, т, у, ф, х, ц, ч, ш, щ, ю, я, а1, б1, в1, г1, д1, е1, ж1, з1, 1, 2, 3, 4, 5, 6, 7, 8, 9, 10, 11, 12	71.0	ГТ	21.2	2	2	2	3	3	-	-	-	-
838	а, б, в, г, д, е, ж, з, и, к, л, м, н, п, р, с, 1, 2, 3, 4, 5, 6, 7, 8, 9	77.0	ГТ	21.2	2	2	2	3	3	-	-	-	-
839	а, б, в, г, д, е, ж, з, и, к, л, м, н, о, п, р, с, т, у, ф, х, ц, ч, ш, 1, 2, 3, 4, 5	59.0	ГТ	21.2	2	2	2	3	3	-	-	-	-

Бл.елен - бе	3983.5 ха	2.5 Бон.	Лопатар - ел	3572.5 ха	2.4 Бон.
Сърна ГЕТ - сг	4031.8 ха	2.5 Бон.	Д.свиня - дс	4031.8 ха	2.1 Бон.
Муфлон - мф	3481.3 ха	3.5 Бон.			

Опис на площите		Площха	Видтер.	Индексмст.	Вид дивеч / Бонитет							
отдел	подотдел				БЕ	ЕЛ	СГ	ДС	МФ	ДК	ГЛ	
306	е, 7	0.0	ГТ	21.3	4	3	4	3	4	-	-	-
315	а, в, г, д, е, ж, з, и, к, с, т, у, ф, ш, щ, ю, ъ-1, ъ-2, 1, 2, 3	48.0	ГТ	21.3	-	-	4	3	4	-	-	-
316	а, б, в, г, д, е, ж, з, и, к, л, м, н, 1, 2, 3, 4	51.0	ГТ	21.3	4	3	4	3	4	-	-	-
317	а, б, в, г, д, е, ж, з, и, к, л, м, 1, 2	62.0	ГТ	16.1	3	3	3	2	4	-	-	-
318	а, б, в, г	42.0	ГТ	16.1	3	3	3	2	4	-	-	-
319	а, б, в, г, д, е, ж, з, и, л, м, н, у, ф, х, 1	64.0	ГТ	21.2	2	2	2	3	3	-	-	-
320	а, б, в, г, д, е, ж, з, л, м, н, о, п, р, 1, 2	68.0	ГТ	17.3	1	2	1	1	3	-	-	-
321	а, б, в, г, д, е, ж, з, 1, 2, 3, 4	40.0	ГТ	23.1	4	-	4	3	-	-	-	-
322	а, б, в, д, е, ж, з, 1, 2, 3	54.0	ГТ	21.2	2	2	2	3	3	-	-	-
323	а, б, в, г, д, е, и, к, м, н, о, р, с, 2, 3, 4	65.0	ГТ	21.2	2	2	2	3	3	-	-	-
324	а, б, в, г, м, н, о, р, с, т, у, ф, 1, 2, 3	59.0	ГТ	17.3	1	2	1	1	3	-	-	-
325	а, б, в, г, д, е, ж, з, и, к, 1, 2, 3, 4	72.0	ГТ	17.3	1	2	1	1	3	-	-	-
326	а, б, в, г, д, е, ж, з, и, к, л, м, н, о, п, 1, 2	72.0	ГТ	17.4	1	2	1	2	3	-	-	-
327	а, б, в, г, д, 1	33.0	ГТ	21.2	2	2	2	3	3	-	-	-
328	а, б, в, г, д, е, ж, 1	45.0	ГТ	21.2	2	2	2	3	3	-	-	-
329	а, б, в, г, д, е, ж, з, и, к, л, 1, 2	58.0	ГТ	21.2	2	2	2	3	3	-	-	-
330	а, б, в, г, д, 1	53.0	ГТ	17.3	1	2	1	1	3	-	-	-
331	а, б, в, г, д, е, ж, з, и, к, л, м, 1, 2	72.0	ГТ	17.4	1	2	1	2	3	-	-	-
332	а, б, в, г, д, е, ж, з, и, к, л, м, н, о, ъ-1, ъ-2, ъ-3, 1, 2, 3, 4, 5, 6, 7, 8	76.0	ГТ	21.3	4	3	4	3	4	-	-	-
333	а, б, в, г, д, е, ж, з, и, к, л, м, н, о, п, р, ъ-1, ъ-2, ъ-3, ъ-4, ъ-5, ъ-6, 1, 2, 3	54.0	ГТ	8.1	1	1	1	1	-	-	-	-
334	а, б, в, г, д, е, ж, з, и, 1	34.0	ГТ	8.1	1	1	1	1	-	-	-	-
335	а, б, в, г, д, е, ж, з, и, к, л, м, ъ-1, 1, 2, 3, 4, 5	50.0	ГТ	8.1	1	1	1	1	-	-	-	-
336	а, б, в, г, д, е, ж, з, и, к, л, м, н, о, п, р, с, т, у, ф, х, ц, ч, ш, щ, ю, я, а1	74.0	ГТ	21.3	4	3	4	3	4	-	-	-
337	а, б, в, г, д, е, ж, з, и, к, л, м, н, 1	53.0	ГТ	16.1	3	3	3	2	4	-	-	-
338	а, б, в, г, д	33.0	ГТ	16.1	3	3	3	2	4	-	-	-
339	а, б, в, г, д, е, ж, 1	36.0	ГТ	17.3	1	2	1	1	3	-	-	-
554	д, е, ж, и, ъ-1	4.0	ГТ	16.1	3	3	3	2	4	-	-	-
562	щ, а1, б1, в1, г1, ъ-2, ъ-3, ъ-6	5.0	ГТ	17.4	1	2	1	2	3	-	-	-
563	и, л, ъ-1	2.0	ГТ	16.1	3	3	3	2	4	-	-	-
564	а, б, в, г, д, е, ж, з, и, к, л, м, н, о, п, р, ъ-1, ъ-2, ъ-3, 1, 2, 3	82.0	ГТ	16.1	3	3	3	2	4	-	-	-
565	а, б, в, г, д, е, ж, ъ-1, 1	71.0	ГТ	17.3	1	2	1	1	3	-	-	-
566	а, б, в, г, д, е, ж, з, и, к, л, м, н, о, п, р, с, т, у, ф, х, ц, ч, ш, щ, ю, я, а1, б1, в1, г1, д1, е1, ж1, з1, и1, к1, л1, м1, н1, о1, п1, р1, с1, т1, у1, ф1, х1, ц1, ъ-1, 1, 2, 3, 4, 5, 6, 7	196.0	ГТ	16.1	3	3	3	2	4	-	-	-
567	а, б, в, г, д, е, ж, з, и, к, л, м, н, о, п, р, ъ-1, ъ-2, 1, 2, 3, 4	71.0	ГТ	21.3	4	3	4	3	4	-	-	-
568	а, б, в, г, д, е, ж, з, и, к, л, м, н, о, п, р, с, т, у, ф, х, ц, ч, ш, щ, ю, я, а1, б1, в1, г1, ъ-1, ъ-2, 1, 2, 3, 4	67.0	ГТ	23.1	4	-	4	3	-	-	-	-
569	а, б, в, г, д, е, ж, з, и, к, л, м, н, о, п, р, с, т, у, ф, х, ц, ч, ш, 1	64.0	ГТ	17.3	1	2	1	1	3	-	-	-

Опис на площите		Площа	Видтер.	Индексмест.	Вид дивеч / Бонитет							
отдел	подотдел				БЕ	ЕЛ	СГ	ДС	МФ	ДК	ГЛ	
570	а, б, в, г, д, е, ж, з, и, к, л, м, н, о, п, р, с, т, у, ф, х, ц, ч, ш, щ, ю, я, а1, б1, 1, 2, 3, 4	55.0	ГТ	23.1	4	-	4	3	-	-	-	-
571	а, б, в, г, д, е, ж, з, и, к, л, м, н, о, п, р, с, б-1, 1, 2	60.0	ГТ	17.3	1	2	1	1	3	-	-	-
572	а, б, в, г, д, е, ж, з, и, к, л, м, н, о, п, р, с, т, б-1, 1, 2, 3	82.0	ГТ	17.3	1	2	1	1	3	-	-	-
573	а, б, в, г, д, е, ж, з, и, к, л, м, н, о, п, р, с, т, у, ф, х, ц, ч, ш, щ, ю, я, а1, 1, 2	86.0	ГТ	17.3	1	2	1	1	3	-	-	-
574	а, б, в, г, д, е, ж, з, и, к, л, м, н, о, п, р, с, т, у, ф, х, ц, ч, ш, щ, ю, я, а1, б1, в1, г1, д1, е1, ж1, з1, и1, к1, л1, м1, н1, о1, п1, р1, с1, т1, у1, ф1, х1, ц1, ч1, ш1, щ1, ю1, б-1, 1	116.0	ГТ	21.3	4	3	4	3	4	-	-	-
575	а, б, в, г, д, е, ж, з, и, к, л, м, н, о, п, р, с, б-1, б-2, б-3, б-4, б-5, б-6, б-7, б-8, 1, 2, 3	72.0	ГТ	17.3	1	2	1	1	3	-	-	-
591	а, б, в, г, д, е, ж, з, и, к, л, м, н, о, п, р, с, т, у, ф, х, ц, ч, ш, щ, ю, я, а1, б1, в1, г1, д1, е1, ж1, з1, и1, к1, л1, м1, н1, о1, п1, р1, с1, т1, у1, ф1, х1, ц1, ч1, ш1, щ1, ю1, я1, а2, б2, в2, г2, д2, е2, ж2, з2, и2, к2, л2, м2, н2, о2, п2, б-1, б-2	104.0	ГТ	21.3	4	3	4	3	4	-	-	-
592	а, б, в, г, д, е, ж, з, и, к, л, м, н, о, п, р, с, т, у, ф, х, ц, ч, ш, щ, ю, я, а1, б1, в1, г1, д1, е1, ж1, з1, и1, к1, л1, м1, н1, о1, п1, р1, с1, т1, у1, ф1, х1, ц1, ч1, ш1, щ1, ю1, я1, а2, б2, в2, г2, д2, е2, ж2, з2, и2, к2, л2, м2, н2, о2, п2, р2, с2, т2, у2, ф2, х2, ц2, ч2, ш2, щ2, ю2, я2, а3, б3, в3, г3, д3, е3, ж3, з3, и3, к3, л3, м3, н3, о3, п3, р3, с3, т3, у3, ф3, х3, ц3, ч3, ш3, щ3, ю3, я3, а4, б4, в4, г4, д4, е4, ж4, з4, и4, к4, л4, м4, н4, о4, п4, р4, с4, т4, у4, ф4, х4, ц4, ч4, ш4, щ4, ю4, я4, а5, б5, в5, г5, д5, е5, ж5, з5, и5, к5, л5, м5, н5, о5, п5, р5, с5, т5, у5, ф5, б-1, б-2, б-3, б-4, б-5, б-6, б-7, б-8, б-9, б-10, б-11, б-12, б-13, б-14, б-15, б-16, б-17, б-18, б-19, б-20, б-21, б-22, б-23, 1, 2	186.0	ГТ	21.3	4	3	4	3	4	-	-	-
593	а, б, в, г, д, е, ж, з, и, к, л, м, н, о, п, р, с, б-1, б-2, 1, 2, 3, 4, 5	60.0	ГТ	16.1	3	3	3	2	4	-	-	-
594	а, б, в, г, д, е, ж, з, и, к, л, м, н, о, 1, 2, 3, 4, 5	73.0	ГТ	17.3	1	2	1	1	3	-	-	-
595	а, б, в, г, д, е, ж, з	38.0	ГТ	16.1	3	3	3	2	4	-	-	-
596	а, б, в, г, д, е, ж, з, и, к, л, м, н, о, п, р, с, 1, 2, 3, 4, 5	64.0	ГТ	23.1	4	-	4	3	-	-	-	-
597	а, б, в, г, д, е, ж, 1, 2, 3, 4, 5	51.0	ГТ	23.1	4	-	4	3	-	-	-	-
598	а, б, в, г, д, е, ж, 1, 2, 3	61.0	ГТ	23.1	4	-	4	3	-	-	-	-
599	а, б, в, г, д, е, ж, з, и, к, б-1, 1, 2, 3, 4, 5, 6	69.0	ГТ	23.1	4	-	4	3	-	-	-	-
600	а, б, в, г, д, е, ж, з, и, к, л, м, н, о, п, р, с, т, у, ф, б-1, б-2, б-3, б-4, б-5, б-6, б-7, б-8, 1, 2	73.0	ГТ	16.1	3	3	3	2	4	-	-	-
601	а, б, в, г, д, е, ж, з, и, к, л, м, н, о, п, р, с, т, у, ф, х, ц, ч, ш, щ, ю, я, а1, б1, в1, г1, д1, е1, ж1, з1, и1, к1, л1, м1, н1, о1, п1, р1, с1, т1, у1, б-1, б-2, б-3, б-4, б-5, б-6, б-7, б-8, б-9, б-10, б-11, б-12, б-13, б-14, б-15, б-16, 1, 2, 3	132.0	ГТ	21.3	4	3	4	3	4	-	-	-
602	а, б, в, г, д, е, ж, з, и, к, л, м, н, о, п, р, с, т, у, 1	56.0	ГТ	16.1	3	3	3	2	4	-	-	-
603	а, б, в, г, д, е, ж, 1, 2, 3	56.0	ГТ	17.3	1	2	1	1	3	-	-	-

Опис на площите		Площа	Видтер.	Индексмест.	Вид дивеч / Бонитет								
отдел	подотдел				БЕ	ЕЛ	СГ	ДС	МФ	ДК	ГЛ		
604	а, б, в, г, д, е, ж, ь-1, 1, 2	62.0	ГТ	17.3	1	2	1	1	3	-	-	-	-
605	а, б, в, г, д, е, ж, з, и, к, л, м, н, о, 1, 2	71.0	ГТ	17.3	1	2	1	1	3	-	-	-	-
606	а, б, в, г, д, е, ж, з, и, к, л, м, н, 1, 2	73.0	ГТ	17.3	1	2	1	1	3	-	-	-	-
607	а, б, в, г, д, е, ж, з, и, к, л, м, н, о, п, 1	61.0	ГТ	17.4	1	2	1	2	3	-	-	-	-
608	а, б, в, г, д, е, ж, з, и, к, л, м, н, о, п, р, с, т, у, ф, х, ц, ч, ш, щ, ю, я, а1, б1, в1, г1, д1, е1, ж1, з1, и1, к1, л1, м1, н1, о1, п1, ь-1, ь-2, ь-3, ь-4, ь-5, ь-6, ь-7, 1, 2	117.0	ГТ	21.3	4	3	4	3	4	-	-	-	-
609	а, б, в, г, д, е, ж, з, и, к, л, м, н, о, п, р, с, т, у, ф, х, ц, ч, ш, щ, ю, я, а1, б1, в1, г1, д1, е1, ж1, з1, и1, к1, л1, м1, н1, о1, п1, р1, с1, т1, у1, ф1, х1, ц1, ч1, ь-1, ь-2, ь-3, ь-4, ь-5, ь-6, ь-7, 1, 2, 3, 4, 5	76.0	ГТ	21.3	4	3	4	3	4	-	-	-	-
610	а, б, в, г, д, е, ж, з, и, к, л, 1, 2, 3, 4	59.0	ГТ	17.3	1	2	1	1	3	-	-	-	-
611	а, б, в, д, ж, з, и, к, л, 1, 2, 3	58.0	ГТ	17.3	1	2	1	1	3	-	-	-	-
634	б	0.0	ГТ	23.1	4	-	4	3	-	-	-	-	-
637	а, у	1.0	ГТ	21.2	2	2	2	3	3	-	-	-	-

Бл.елен - бе	1198.4 ха	3.7 Бон.	Лопатар - ел	321.0 ха	2.7 Бон.
Сърна ГЕТ - сг	1198.4 ха	3.6 Бон.	Д.свиня - дс	1198.4 ха	2.9 Бон.
Муфлон - мф	446.0 ха	3.7 Бон.			

Опис на площите		Площа	Видтер.	Индексмест.	Вид дивеч / Бонитет									
отдел	подотдел				БЕ	ЕЛ	СГ	ДС	МФ	ДК	ГЛ			
1001	а, б, в, г, е, 2, 4	12.0	ГТ	16.1	3	3	3	2	4	-	-	-	-	-
1002	а, б, в, г	8.0	ГТ	21.2	2	2	2	3	3	-	-	-	-	-
1003	а, б, в	14.0	ГТ	21.2	2	2	2	3	3	-	-	-	-	-
1004	а, б, в	4.0	ГТ	17.3	1	2	1	1	3	-	-	-	-	-
1005	а, б, в, г, л	7.0	ГТ	21.2	2	2	2	3	3	-	-	-	-	-
1006	а, б, в, л, 2	10.0	ГТ	17.3	1	2	1	1	3	-	-	-	-	-
1007	а, б	4.0	ГТ	22.1	4	-	4	3	-	-	-	-	-	-
1008	а	8.0	ГТ	22.1	4	-	4	3	-	-	-	-	-	-
1009	а, л, 3	5.0	ГТ	22.1	4	-	4	3	-	-	-	-	-	-
1010	а, б, в, г	12.0	ГТ	16.1	3	3	3	2	4	-	-	-	-	-
1011	а, б, в, г	7.0	ГТ	23.1	4	-	4	3	-	-	-	-	-	-
1012	а, л	4.0	ГТ	23.1	4	-	4	3	-	-	-	-	-	-
1013	а, б, в	12.0	ГТ	21.2	2	2	2	3	3	-	-	-	-	-
1014	а, л	6.0	ГТ	16.1	3	3	3	2	4	-	-	-	-	-
1015	а, б	6.0	ГТ	21.1	3	3	3	3	3	-	-	-	-	-
1016	а, л, 2	11.0	ГТ	16.1	3	3	3	2	4	-	-	-	-	-
1017	а, б	10.0	ГТ	21.2	2	2	2	3	3	-	-	-	-	-
1018	а, л	9.0	ГТ	16.1	3	3	3	2	4	-	-	-	-	-
1019	а, б, л, 2, 3, 4	14.0	ГТ	21.2	2	2	2	3	3	-	-	-	-	-
1020	а, б, л, 2, 3, 4, 5	11.0	ГТ	22.1	4	-	4	3	-	-	-	-	-	-
1021	а, л, 2, 3	10.0	ГТ	22.1	4	-	4	3	-	-	-	-	-	-
1022	а, л	3.0	ГТ	22.1	4	-	4	3	-	-	-	-	-	-
1023	а	9.0	ГТ	22.1	4	-	4	3	-	-	-	-	-	-
1024	а, л, 2	7.0	ГТ	21.3	4	3	4	3	4	-	-	-	-	-
1025	а, б, в, л, 2, 3	12.0	ГТ	21.3	4	3	4	3	4	-	-	-	-	-
1026	а, л, 2	7.0	ГТ	16.1	3	3	3	2	4	-	-	-	-	-
1027	а, б, в, л	5.0	ГТ	16.1	3	3	3	2	4	-	-	-	-	-
1028	а, б, л, 2	14.0	ГТ	21.2	2	2	2	3	3	-	-	-	-	-
1029	а, б, л	8.0	ГТ	21.1	3	3	3	3	3	-	-	-	-	-
1030	а, б, л, 2	9.0	ГТ	21.2	2	2	2	3	3	-	-	-	-	-
1031	а, б, л	8.0	ГТ	21.1	3	3	3	3	3	-	-	-	-	-
1032	а, б, в	7.0	ГТ	20.1	4	-	3	3	4	-	-	-	-	-
1033	а, б, в, л	13.0	ГТ	16.1	3	3	3	2	4	-	-	-	-	-
1034	а, б, в, г, л	10.0	ГТ	16.1	3	3	3	2	4	-	-	-	-	-
1035	а, б, в, л	5.0	ГТ	16.1	3	3	3	2	4	-	-	-	-	-
1036	а, б, в, г, д, л, 2	12.0	ГТ	16.1	3	3	3	2	4	-	-	-	-	-
1037	а, л	9.0	ГТ	16.1	3	3	3	2	4	-	-	-	-	-
1038	а	4.0	ГТ	16.1	3	3	3	2	4	-	-	-	-	-
1039	а, б, в	11.0	ГТ	20.1	4	-	3	3	4	-	-	-	-	-
1097	а	6.0	ГТ	22.1	4	-	4	3	-	-	-	-	-	-
1098	а	5.0	ГТ	22.1	4	-	4	3	-	-	-	-	-	-
1099	а, б, в, л, 2	9.0	ГТ	22.1	4	-	4	3	-	-	-	-	-	-
1104	а, л	10.0	ГТ	22.1	4	-	4	3	-	-	-	-	-	-
1105	а, л, 2	14.0	ГТ	22.1	4	-	4	3	-	-	-	-	-	-
1106	а, б, в, л	6.0	ГТ	22.1	4	-	4	3	-	-	-	-	-	-
1107	а, л, 2	9.0	ГТ	22.1	4	-	4	3	-	-	-	-	-	-
1108	а, л	6.0	ГТ	22.1	4	-	4	3	-	-	-	-	-	-
1109	а, б	5.0	ГТ	22.1	4	-	4	3	-	-	-	-	-	-
1110	а	6.0	ГТ	22.1	4	-	4	3	-	-	-	-	-	-
1111	а, б, в, г, л	10.0	ГТ	22.1	4	-	4	3	-	-	-	-	-	-
1112	а, б, л, 2, 4, 5	8.0	ГТ	22.1	4	-	4	3	-	-	-	-	-	-
1182	а, б, в, л, 2, 4, 5, 6	14.0	ГТ	22.1	4	-	4	3	-	-	-	-	-	-

Опис на площите		Площа	Видтер.	Индексмест.	Вид дивеч / Бонитет							
отдел	подотдел				БЕ	ЕЛ	СГ	ДС	МФ	ДК	ГЛ	
1183	а, б, в	16.0	ГТ	22.1	4	-	4	3	-	-	-	-
1184	а, б, в, г, д, 1	19.0	ГТ	22.1	4	-	4	3	-	-	-	-
1185	а, б, в, д, 1, 2, 3, 4, 5, 6, 7, 8	19.0	ГТ	22.1	4	-	4	3	-	-	-	-
1186	а, г, 1, 3, 4	12.0	ГТ	22.1	4	-	4	3	-	-	-	-
1187	а	4.0	ГТ	22.1	4	-	4	3	-	-	-	-
1188	а, б, в, 1, 2, 3, 4	18.0	ГТ	22.1	4	-	4	3	-	-	-	-
1189	а, б, 1, 2, 3, 4	21.0	ГТ	22.1	4	-	4	3	-	-	-	-
1190	а, б, в, 1	27.0	ГТ	22.1	4	-	4	3	-	-	-	-
1191	а, б, 1, 2, 3	19.0	ГТ	22.1	4	-	4	3	-	-	-	-
1192	а, 1	22.0	ГТ	22.1	4	-	4	3	-	-	-	-
1193	а, 1	16.0	ГТ	22.1	4	-	4	3	-	-	-	-
1194	а, б, 1, 2, 3, 4	20.0	ГТ	22.1	4	-	4	3	-	-	-	-
1195	а, 1, 2, 3	25.0	ГТ	22.1	4	-	4	3	-	-	-	-
1196	а, б, 1, 2, 3, 4, 5	21.0	ГТ	22.1	4	-	4	3	-	-	-	-
1197	а, 1	17.0	ГТ	22.1	4	-	4	3	-	-	-	-
1198	а, 1	14.0	ГТ	22.1	4	-	4	3	-	-	-	-
1199	а, в, г, 1, 2	22.0	ГТ	22.1	4	-	4	3	-	-	-	-
1200	а, в, б, 7, 8	18.0	ГТ	22.1	4	-	4	3	-	-	-	-
1202	а, б, в, 1, 2, 3	16.0	ГТ	22.1	4	-	4	3	-	-	-	-
1203	а	10.0	ГТ	22.1	4	-	4	3	-	-	-	-
1204	а	17.0	ГТ	22.1	4	-	4	3	-	-	-	-
1205	а, б, в, 1, 2	29.0	ГТ	22.1	4	-	4	3	-	-	-	-
1206	а	17.0	ГТ	22.1	4	-	4	3	-	-	-	-
1207	а, 1	12.0	ГТ	22.1	4	-	4	3	-	-	-	-
1208	а, б, в, г	16.0	ГТ	22.1	4	-	4	3	-	-	-	-
1209	а, б, в, г	12.0	ГТ	22.1	4	-	4	3	-	-	-	-
1210	а	10.0	ГТ	22.1	4	-	4	3	-	-	-	-
1211	а, б, в, г, д, 1, 2	17.0	ГТ	22.1	4	-	4	3	-	-	-	-
1212	а, б, 1, 2	11.0	ГТ	22.1	4	-	4	3	-	-	-	-
1566	с	0.0	ГТ	17.4	1	2	1	2	3	-	-	-
1572	с, т, у, ф	6.0	ГТ	16.1	3	3	3	2	4	-	-	-
1573	г, д, е, ж, з, и, к, л, м, н, о, п, р, с, т, 2, 3, 4, 5, 6, 7, 8	58.0	ГТ	20.1	4	-	3	3	4	-	-	-
1574	а, б, в, г, д, е, ж, з, и, к, л, м, н, о, п, р, с, т, у, ф, х, ц, ч, ш, щ, ю, я, а1, 1, 2, 3, 4	59.0	ГТ	23.1	4	-	4	3	-	-	-	-
1575	а, б, в, г, д, е, ж, з, и, к, л, м, н, о, п, р, с, т, 1, 2, 3, 4, 6	48.0	ГТ	20.1	4	-	3	3	4	-	-	-
1578	а, б, в, г, д, е, ж, з, и, к, л, м, н, о, п, р, с, т, у, 1	43.0	ГТ	21.3	4	3	4	3	4	-	-	-

Бл.елен - бе	5234.3 ха	3.5 Бон.	Лопатар - ел	1189.3 ха	2.1 Бон.
Сърна ГЕТ - сг	5234.3 ха	3.5 Бон.	Д.свиня - дс	5234.3 ха	2.7 Бон.
Муфлон - мф	1200.3 ха	3.3 Бон.	Д.коза - дк	2804.8 ха	2.2 Бон.
Глухар - гл	2146.1 ха	2.0 Бон.			

Опис на площите		Площа	Видтер.	Индексмест.	Вид дивеч / Бонитет							
отдел	подотдел				БЕ	ЕЛ	СГ	ДС	МФ	ДК	ГЛ	
1040	а, б, 1, 2	9.0	ГТ	22.1	4	-	4	3	-	-	-	-
1041	а, б, 1	8.0	ГТ	22.1	4	-	4	3	-	-	-	-
1042	а, б, 1	8.0	ГТ	22.1	4	-	4	3	-	-	-	-
1043	а, б, в	15.0	ГТ	22.1	4	-	4	3	-	-	-	-
1044	а	8.0	ГТ	22.1	4	-	4	3	-	-	-	-
1045	а, б, 1	13.0	ГТ	22.1	4	-	4	3	-	-	-	-
1046	а, б, 1	17.0	ГТ	22.1	4	-	4	3	-	-	-	-
1047	а, 1, 2	12.0	ГТ	22.1	4	-	4	3	-	-	-	-
1048	а, 1	9.0	ГТ	22.1	4	-	4	3	-	-	-	-
1049	а, б, 1	13.0	ГТ	22.1	4	-	4	3	-	-	-	-
1050	а	15.0	ГТ	22.1	4	-	4	3	-	-	-	-
1051	а, б	7.0	ГТ	22.1	4	-	4	3	-	-	-	-
1052	а, б, 1, 2, 3	12.0	ГТ	22.1	4	-	4	3	-	-	-	-
1053	а	13.0	ГТ	22.1	4	-	4	3	-	-	-	-
1054	а, б	11.0	ГТ	22.1	4	-	4	3	-	-	-	-
1055	а, 1	11.0	ГТ	22.1	4	-	4	3	-	-	-	-
1056	а, б, в, г, 1, 2	13.0	ГТ	22.1	4	-	4	3	-	-	-	-
1057	а, б, в, г, 1, 2	8.0	ГТ	22.1	4	-	4	3	-	-	-	-
1058	а, б, в, г, 1, 2, 3	11.0	ГТ	22.1	4	-	4	3	-	-	-	-
1059	а, б	12.0	ГТ	22.1	4	-	4	3	-	-	-	-
1060	а	16.0	ГТ	22.1	4	-	4	3	-	-	-	-
1061	а, б, 1	10.0	ГТ	22.1	4	-	4	3	-	-	-	-
1062	а, 1	14.0	ГТ	22.1	4	-	4	3	-	-	-	-
1063	а, б, в, г, д, 1, 2, 3	12.0	ГТ	22.1	4	-	4	3	-	-	-	-
1064	а, б, в, 1, 2	8.0	ГТ	22.1	4	-	4	3	-	-	-	-
1065	а, б, в, 1, 2, 3	9.0	ГТ	22.1	4	-	4	3	-	-	-	-
1066	а, б	11.0	ГТ	22.1	4	-	4	3	-	-	-	-
1067	а	11.0	ГТ	22.1	4	-	4	3	-	-	-	-
1068	а, б	12.0	ГТ	22.1	4	-	4	3	-	-	-	-
1069	а, б	7.0	ГТ	22.1	4	-	4	3	-	-	-	-
1070	а, б	16.0	ГТ	22.1	4	-	4	3	-	-	-	-
1071	а, б	10.0	ГТ	22.1	4	-	4	3	-	-	-	-
1072	а, б, 1, 2, 3	15.0	ГТ	22.1	4	-	4	3	-	-	-	-
1073	а, б, в, г, 1, 2	9.0	ГТ	22.1	4	-	4	3	-	-	-	-
1074	а, 1, 2, 3	7.0	ГТ	22.1	4	-	4	3	-	-	-	-
1075	а, 1, 2	11.0	ГТ	22.1	4	-	4	3	-	-	-	-
1076	а	11.0	ГТ	22.1	4	-	4	3	-	-	-	-
1077	а, б	11.0	ГТ	22.1	4	-	4	3	-	-	-	-
1078	а	5.0	ГТ	22.1	4	-	4	3	-	-	-	-
1079	а	10.0	ГТ	22.1	4	-	4	3	-	-	-	-
1080	а, б, в	7.0	ГТ	22.1	4	-	4	3	-	-	-	-
1081	а	11.0	ГТ	22.1	4	-	4	3	-	-	-	-
1082	а, 1, 2	15.0	ГТ	22.1	4	-	4	3	-	-	-	-
1083	а, б, в, 1, 2, 4, 5, 6	12.0	ГТ	22.1	4	-	4	3	-	-	-	-
1084	а	6.0	ГТ	22.1	4	-	4	3	-	-	-	-
1085	а, 1, 2	9.0	ГТ	22.1	4	-	4	3	-	-	-	-
1086	а, 1	7.0	ГТ	22.1	4	-	4	3	-	-	-	-
1087	а, 2, 3	11.0	ГТ	22.1	4	-	4	3	-	-	-	-
1088	а, б, в, 3, 4	9.0	ГТ	22.1	4	-	4	3	-	-	-	-
1089	а, б, 2, 3, 4	6.0	ГТ	22.1	4	-	4	3	-	-	-	-
1090	а, б, 1, 2	13.0	ГТ	22.1	4	-	4	3	-	-	-	-

Опис на площите		Площа	Видтер.	Индексмест.	Вид дивеч / Бонитет							
отдел	подотдел				БЕ	ЕЛ	СГ	ДС	МФ	ДК	ГЛ	
1091	а, б, 1, 2, 3, 4	8.0	ГТ	22.1	4	-	4	3	-	-	-	-
1092	а	6.0	ГТ	22.1	4	-	4	3	-	-	-	-
1093	а, б, 2, 3, 4	8.0	ГТ	22.1	4	-	4	3	-	-	-	-
1094	а, 1, 2	4.0	ГТ	22.1	4	-	4	3	-	-	-	-
1095	а, 1, 6, 7, 8, 9, 10	6.0	ГТ	22.1	4	-	4	3	-	-	-	-
1096	а, 1, 2	7.0	ГТ	22.1	4	-	4	3	-	-	-	-
1113	а, б, в	9.0	ГТ	22.1	4	-	4	3	-	-	-	-
1114	а, б	8.0	ГТ	22.1	4	-	4	3	-	-	-	-
1115	а, б, 1, 3, 4, 5	7.0	ГТ	22.1	4	-	4	3	-	-	-	-
1116	а, б, 3, 4	10.0	ГТ	22.1	4	-	4	3	-	-	-	-
1117	а, б, 2, 3	9.0	ГТ	22.1	4	-	4	3	-	-	-	-
1118	а, б, 2, 3, 4, 5, 6	7.0	ГТ	22.1	4	-	4	3	-	-	-	-
1119	а, 2, 3, 4	3.0	ГТ	22.1	4	-	4	3	-	-	-	-
1120	а, 1, 2, 4	8.0	ГТ	22.1	4	-	4	3	-	-	-	-
1121	а, 1, 2, 3, 4, 5, 6	19.0	ГТ	22.1	4	-	4	3	-	-	-	-
1122	а, 1, 2	9.0	ГТ	22.1	4	-	4	3	-	-	-	-
1123	а, 1, 2	9.0	ГТ	22.1	4	-	4	3	-	3	-	-
1124	а	10.0	ГТ	22.1	4	-	4	3	-	3	-	-
1125	а, б, 1, 2, 3	12.0	ГТ	22.1	4	-	4	3	-	3	-	-
1126	а, б, 1, 2, 3, 4	13.0	ГТ	22.1	4	-	4	3	-	2	2	-
1126	5	0.0	ГТ		-	-	-	-	-	2	2	-
1127	а, б, 1, 2, 3, 4	10.0	ГТ	22.1	4	-	4	3	-	2	2	-
1130	а, б, 1, 2, 3, 4	9.0	ГТ	22.1	4	-	4	3	-	-	-	-
1131	а, 1, 2, 3	7.0	ГТ	22.1	4	-	4	3	-	3	-	-
1132	а, 1, 2, 3, 4	13.0	ГТ	22.1	4	-	4	3	-	3	-	-
1133	а, б, в, 1, 2, 3, 4, 5, 6, 7	11.0	ГТ	22.1	4	-	4	3	-	3	2	-
1134	а, б, в, г, д, е, ж, 1, 2, 3, 5	17.0	ГТ	22.1	4	-	4	3	-	3	2	-
1134	4	0.0	ГТ		-	-	-	-	-	3	2	-
1137	а, б, в, 1, 2	11.0	ГТ	22.1	4	-	4	3	-	-	-	-
1138	а	12.0	ГТ	22.1	4	-	4	3	-	-	-	-
1139	а, б, 1, 2, 3	8.0	ГТ	22.1	4	-	4	3	-	-	-	-
1140	а	16.0	ГТ	22.1	4	-	4	3	-	-	-	-
1141	а	7.0	ГТ	22.1	4	-	4	3	-	-	-	-
1142	а, б	10.0	ГТ	22.1	4	-	4	3	-	-	-	-
1143	а, б, в, 1, 2	14.0	ГТ	22.1	4	-	4	3	-	-	-	-
1144	а, б, в	11.0	ГТ	22.1	4	-	4	3	-	-	-	-
1145	а, б, 1	9.0	ГТ	22.1	4	-	4	3	-	-	-	-
1146	а, 1	2.0	ГТ	22.1	4	-	4	3	-	-	-	-
1147	а	6.0	ГТ	22.1	4	-	4	3	-	-	-	-
1148	а, 1, 2	6.0	ГТ	22.1	4	-	4	3	-	-	-	-
1149	а, 1	7.0	ГТ	22.1	4	-	4	3	-	-	-	-
1150	а, 1	16.0	ГТ	22.1	4	-	4	3	-	-	-	-
1151	а, 1	7.0	ГТ	22.1	4	-	4	3	-	-	-	-
1152	а, 1, 2	10.0	ГТ	22.1	4	-	4	3	-	-	-	-
1153	а, б, 1, 2	10.0	ГТ	22.1	4	-	4	3	-	-	-	-
1154	а, б, 1, 2	14.0	ГТ	22.1	4	-	4	3	-	-	-	-
1155	а, б, 1, 2	6.0	ГТ	22.1	4	-	4	3	-	-	-	-
1156	а, б, в, г, 1, 2, 3, 4	12.0	ГТ	22.1	4	-	4	3	-	-	-	-
1157	а, б, в, 1	6.0	ГТ	22.1	4	-	4	3	-	3	-	-
1158	а, 1	13.0	ГТ	22.1	4	-	4	3	-	3	-	-
1159	а, б, в, г, д, 1	10.0	ГТ	22.1	4	-	4	3	-	3	-	-
1160	а, 1, 2	7.0	ГТ	22.1	4	-	4	3	-	3	-	-
1161	а, б, 1, 2	3.0	ГТ	22.1	4	-	4	3	-	3	-	-
1162	а, б, 1, 2, 3, 4	13.0	ГТ	22.1	4	-	4	3	-	3	-	-
1163	а, 1, 2	4.0	ГТ	22.1	4	-	4	3	-	-	-	-
1164	а, 1, 2, 3	6.0	ГТ	22.1	4	-	4	3	-	3	-	-
1165	а, б, 1	9.0	ГТ	22.1	4	-	4	3	-	2	2	-
1166	а, б, в	7.0	ГТ	22.1	4	-	4	3	-	2	2	-

Опис на площите		Площа	Видтер.	Индексмест.	Вид дивеч / Бонитет									
отдел	подотдел				БЕ	ЕЛ	СГ	ДС	МФ	ДК	ГЛ			
1167	а, 1, 2	8.0	ГТ	22.1	4	-	4	3	-	2	2	-	-	
1168	а, 1, 2	7.0	ГТ	22.1	4	-	4	3	-	2	2	-	-	
1169	а	9.0	ГТ	22.1	4	-	4	3	-	2	2	-	-	
1170	а	4.0	ГТ	22.1	4	-	4	3	-	2	2	-	-	
1171	а, б, 1, 2, 3	9.0	ГТ	22.1	4	-	4	3	-	3	-	-	-	
1172	а, б, 1	13.0	ГТ	22.1	4	-	4	3	-	2	2	-	-	
1173	а, б, 1	10.0	ГТ	22.1	4	-	4	3	-	2	2	-	-	
1174	а, б	13.0	ГТ	22.1	4	-	4	3	-	2	2	-	-	
1175	а, 1, 2	9.0	ГТ	22.1	4	-	4	3	-	2	2	-	-	
1176	а, 1	5.0	ГТ	22.1	4	-	4	3	-	2	2	-	-	
1177	а, б, 1	7.0	ГТ	22.1	4	-	4	3	-	2	2	-	-	
1201	а, б, 1	9.0	ГТ	22.1	4	-	4	3	-	-	-	-	-	
1218	а, б, в, г, д, е, ж, з, и, 2	57.0	ГТ	24.1	4	-	4	3	-	2	2	-	-	
1218	1	0.0	ГТ		-	-	-	-	-	2	2	-	-	
1219	а, б, в, г, д, е, 2, 3, 4	71.0	ГТ	23.1	4	-	4	3	-	3	-	-	-	
1219	1	1.0	ГТ		-	-	-	-	-	3	-	-	-	
1220	а, б, в, г, д, е, ж, з, и, 1, 2, 3	85.0	ГТ	24.1	4	-	4	3	-	2	2	-	-	
1221	а, б, в, г, д, е, 1, 2, 3, 4, 5, 6, 7, 8	65.0	ГТ	24.1	4	-	4	3	-	2	2	-	-	
1222	а, б, в, г, д, е, 1, 3, 4, 5, 6	64.0	ГТ	23.1	4	-	4	3	-	3	-	-	-	
1222	2	0.0	ГТ		-	-	-	-	-	3	-	-	-	
1223	а, б, в, г, д, е, ж, з, и, к, л, м, н, 1, 2, 3, 6, 8, 9, 12, 13, 14, 17, 18, 22	48.0	ГТ	22.1	4	-	4	3	-	-	-	-	-	
1224	а, б, в, г, д, е, ж, з, 1, 2, 3, 4, 5, 6, 7	33.0	ГТ	23.1	4	-	4	3	-	3	-	-	-	
1225	а, б, в, г, д, е, 1, 2, 3, 4, 5, 6, 7, 8, 9	53.0	ГТ	25.1	4	-	4	3	-	2	2	-	-	
1226	а, б, в, г, д, 1, 2, 3, 4, 6	46.0	ГТ	24.1	4	-	4	3	-	2	2	-	-	
1226	5	0.0	ГТ		-	-	-	-	-	2	2	-	-	
1227	а, б, в, г, д, е, ж, з, 1, 2, 4, 5, 6, 7, 8, 9, 10	70.0	ГТ	23.1	4	-	4	3	-	2	2	-	-	
1227	3	0.0	ГТ		-	-	-	-	-	2	2	-	-	
1228	а, б, в, г, д, е, ж, з, и, к, л, м, н, 1, 2, 3, 4	91.0	ГТ	23.1	4	-	4	3	-	2	2	-	-	
1232	а, б, 1, 2, 3, 4, 5, 7, 8, 9, 10, 11, 12, 13	124.0	ГТ	25.1	4	-	4	3	-	2	2	-	-	
1232	6	0.0	ГТ		-	-	-	-	-	2	2	-	-	
1233	а, б, в, 1, 2, 3, 4, 5, 6, 7, 8, 9	73.0	ГТ	25.1	4	-	4	3	-	2	2	-	-	
1236	а, б, в, 1, 2, 3, 4, 5, 6, 7, 8, 9, 10, 11, 12	132.0	ГТ	25.1	4	-	4	3	-	2	2	-	-	
1237	а, б, в, г, д, 1, 2, 3, 4, 5, 6, 7, 8, 9, 10, 11, 12	80.0	ГТ	25.1	4	-	4	3	-	2	2	-	-	
1301	а, б, 3, 6	6.0	ГТ	22.1	4	-	4	3	-	-	-	-	-	
1302	а, б, в, г, 1, 2	11.0	ГТ	22.1	4	-	4	3	-	-	-	-	-	
1303	а, б, в	14.0	ГТ	22.1	4	-	4	3	-	-	-	-	-	
1304	а, б, в	14.0	ГТ	22.1	4	-	4	3	-	-	-	-	-	
1305	а	10.0	ГТ	22.1	4	-	4	3	-	-	-	-	-	
1306	а, б, в, г, 1, 2	12.0	ГТ	22.1	4	-	4	3	-	-	-	-	-	
1307	а, б, в, 1, 2, 3, 4, 5	15.0	ГТ	22.1	4	-	4	3	-	-	-	-	-	
1308	а, б, в	18.0	ГТ	22.1	4	-	4	3	-	-	-	-	-	
1309	а, б, в	15.0	ГТ	22.1	4	-	4	3	-	-	-	-	-	
1310	а, 1	15.0	ГТ	22.1	4	-	4	3	-	-	-	-	-	
1311	а, 1	8.0	ГТ	22.1	4	-	4	3	-	-	-	-	-	
1312	а, в, 1	15.0	ГТ	22.1	4	-	4	3	-	-	-	-	-	
1313	а, 1, 2, 3, 4, 5, 6, 7	12.0	ГТ	22.1	4	-	4	3	-	-	-	-	-	
1314	а, б	18.0	ГТ	22.1	4	-	4	3	-	-	-	-	-	
1315	а, б, 1	12.0	ГТ	22.1	4	-	4	3	-	-	-	-	-	
1316	а, 1	14.0	ГТ	22.1	4	-	4	3	-	-	-	-	-	
1317	а, б, в, г, 1	23.0	ГТ	22.1	4	-	4	3	-	-	-	-	-	
1318	а	19.0	ГТ	22.1	4	-	4	3	-	-	-	-	-	
1319	а	14.0	ГТ	22.1	4	-	4	3	-	-	-	-	-	
1320	а, б, в, г, д, е, 1, 2	22.0	ГТ	22.1	4	-	4	3	-	-	-	-	-	

Опис на площите		Площа	Видтер.	Индексмест.	Вид дивеч / Бонитет								
отдел	подотдел				БЕ	ЕЛ	СГ	ДС	МФ	ДК	ГЛ		
1321	а, 1, 2	16.0	ГТ	22.1	4	-	4	3	-	-	-	-	-
1322	а, 1, 2	19.0	ГТ	22.1	4	-	4	3	-	-	-	-	-
1323	а, б, 1, 2	16.0	ГТ	22.1	4	-	4	3	-	-	-	-	-
1324	а, б, в, г, 1, 2, 3, 4	17.0	ГТ	22.1	4	-	4	3	-	-	-	-	-
1325	а, 1	15.0	ГТ	22.1	4	-	4	3	-	-	-	-	-
1326	а, б, 1	16.0	ГТ	22.1	4	-	4	3	-	-	-	-	-
1327	а, б, 1, 2	20.0	ГТ	22.1	4	-	4	3	-	-	-	-	-
1328	а, б, 1, 2, 3	13.0	ГТ	22.1	4	-	4	3	-	-	-	-	-
1329	а, 1, 2, 3, 4, 5	7.0	ГТ	22.1	4	-	4	3	-	-	-	-	-
1330	а, б, 1, 2, 3, 4	17.0	ГТ	22.1	4	-	4	3	-	3	-	-	-
1331	а, б, 1, 2, 3, 4	19.0	ГТ	22.1	4	-	4	3	-	3	-	-	-
1332	а, б, в, 1, 2	17.0	ГТ	22.1	4	-	4	3	-	3	-	-	-
1333	а, б, в, 1	14.0	ГТ	22.1	4	-	4	3	-	3	-	-	-
1335	а, б, в, 1, 2, 3	9.0	ГТ	22.1	4	-	4	3	-	3	-	-	-
1336	а, б, в, 1, 2, 3, 4	16.0	ГТ	22.1	4	-	4	3	-	3	-	-	-
1337	а, 1, 2, 3	9.0	ГТ	22.1	4	-	4	3	-	3	-	-	-
1338	а, 1, 2	8.0	ГТ	22.1	4	-	4	3	-	2	2	-	-
1339	а, б, в, г, д, 1, 2, 3, 4	13.0	ГТ	22.1	4	-	4	3	-	2	2	-	-
1341	а	6.0	ГТ	22.1	4	-	4	3	-	2	2	-	-
1342	а, б, в, г, д, е, 1, 2, 3	20.0	ГТ	22.1	4	-	4	3	-	2	2	-	-
1343	а, б, 1	16.0	ГТ	22.1	4	-	4	3	-	2	2	-	-
1344	а, 1, 2	21.0	ГТ	22.1	4	-	4	3	-	2	2	-	-
1345	а, б, 1	24.0	ГТ	22.1	4	-	4	3	-	2	2	-	-
1347	а, 2, 3	2.0	ГТ	22.1	4	-	4	3	-	2	2	-	-
1347	1, 4	0.0	ГТ		-	-	-	-	-	2	2	-	-
1349	а	3.0	ГТ	22.1	4	-	4	3	-	2	2	-	-
1354	а, б, в, 1, 2	20.0	ГТ	22.1	4	-	4	3	-	2	2	-	-
1355	а, б, 1, 2	16.0	ГТ	22.1	4	-	4	3	-	2	2	-	-
1356	а, б, 1, 2	19.0	ГТ	22.1	4	-	4	3	-	2	2	-	-
1357	а, б, 1, 2	16.0	ГТ	22.1	4	-	4	3	-	2	2	-	-
1358	а, б, 1	13.0	ГТ	22.1	4	-	4	3	-	2	2	-	-
1360	а, 1, 2	14.0	ГТ	22.1	4	-	4	3	-	2	2	-	-
1362	а, б, в, 1	10.0	ГТ	22.1	4	-	4	3	-	2	2	-	-
1363	а, б, в, 1, 2, 3, 4, 5	16.0	ГТ	22.1	4	-	4	3	-	2	2	-	-
1565	а, б, в, г, д, е, ж, з, и, к, л, м, н, о, п, р, с, т, у, ф, х, ц, ч, 1, 2, 3	51.0	ГТ	23.1	4	-	4	3	-	-	-	-	-
1576	а, б, в, г, д, е, ж, з, и, к, л, м, н, о, п, р, с, т, у, ф, х, ц, ч, ш, 1, 2, 3, 4, 5, 6	49.0	ГТ	21.3	4	3	4	3	4	-	-	-	-
1577	а, б, в, г, д, е, ж, з, и, к, л, м, н, о, п, р, с, т, у, ф, х, ц, ч, ш, щ, ю, я, а1, 1, 2, 3, 4, 5	49.0	ГТ	17.4	1	2	1	2	3	-	-	-	-
1579	а, б, в, г, д, е, ж, з, и, к, л, м, н, о, п, р, с, т, у, ф, х, ц, ч, ш, щ, 1, 2, 3, 4, 5, 6, 7	78.0	ГТ	22.1	4	-	4	3	-	-	-	-	-
1580	а, б, в, г, д, е, ж, з, и, к, л, м, н, о, п, р, с, т, 1, 2, 3, 4	45.0	ГТ	20.1	4	-	3	3	4	-	-	-	-
1581	а, б, в, г, д, е, ж, з, и, к, л, м, н, о, п, р, с, т, у, 2	71.0	ГТ	17.4	1	2	1	2	3	-	-	-	-
1582	а, б, в, г, д, е, ж, з, и, к, 1, 2, 3, 4, 5, 6, 7, 8, 9, 10, 11	46.0	ГТ	12.1	1	1	1	2	1	-	-	-	-
1583	а, б, в, г, д, е, ж, з, и, к, л, 1, 2	54.0	ГТ	17.3	1	2	1	1	3	3	-	-	-
1584	а, б, в, г, д, е, ж, з, и, к, 1, 2, 3	40.0	ГТ	22.1	4	-	4	3	-	-	-	-	-
1585	а, б, в, г, д, е, ж, з, 1, 2, 3, 4	48.0	ГТ	20.1	4	-	3	3	4	-	-	-	-
1586	а, б, в, г, д, е, ж, з, и, 1	43.0	ГТ	22.1	4	-	4	3	-	2	2	-	-
1587	а, б, в, г, 1, 2	8.0	ГТ	23.1	4	-	4	3	-	2	2	-	-
1589	а, б	6.0	ГТ	21.2	2	2	2	3	3	2	2	-	-
1590	а, б, в, г, д, е, ж, з, 1, 2, 3	31.0	ГТ	22.1	4	-	4	3	-	2	2	-	-
1591	а, б, в, г, д	53.0	ГТ	21.2	2	2	2	3	3	2	2	-	-
1592	а, б, в, г, д, е, ж, з, и, 1, 2, 3, 4, 5, 6, 7, 8	65.0	ГТ	22.1	4	-	4	3	-	2	2	-	-

Опис на площите		Площа	Видтер.	Индексмест.	Вид дивеч / Бонитет							
отдел	подотдел				БЕ	ЕЛ	СГ	ДС	МФ	ДК	ГЛ	
1593	а, б, в, г, д, е, 1, 2, 3	59.0	ГТ	22.1	4	-	4	3	-	3	-	-
1594	а, б, в, г, д, е, ж, з, и, к, л, м, н, о, п, р, с, 2, 3, 4, 5, 6, 7, 8, 9, 10, 11, 12, 13, 14	74.0	ГТ	17.3	1	2	1	1	3	-	-	-
1595	а, б, в, г, д, е, ж, з, и, к, л, м, н, о, п, 1, 2, 3, 4, 5, 6	42.0	ГТ	11.1	1	1	1	1	-	-	-	-
1596	а, б, в, г, д, е, ж, з, и, к, л, м, н, о, п, 1, 2, 3, 4, 5, 6	48.0	ГТ	12.1	1	1	1	2	1	3	-	-
1597	а, б, в, г, 1, 2, 3, 4	52.0	ГТ	22.1	4	-	4	3	-	2	2	-
1625	а, б, в, г, д, е, ж, з, и, к, л, 1, 2, 3, 4, 5, 6	47.0	ГТ	22.1	4	-	4	3	-	2	2	-
1626	а, б, в, г, д, е, ж, з, и, к, л, м, н, о, 1, 2, 3, 4, 5, 6	65.0	ГТ	20.1	4	-	3	3	4	2	2	-
1627	а, б, в, г, д, е, ж, з, и, к, л, м, 1, 2, 3, 4	49.0	ГТ	23.1	4	-	4	3	-	2	2	-
1628	а, б, в, г, д, е, 1, 2	34.0	ГТ	23.1	4	-	4	3	-	2	2	-
1629	а, б, в, г, д, е, 1, 2, 3	26.0	ГТ	22.1	4	-	4	3	-	2	2	-
1630	а, б, в, г, д, е, 1, 2, 3, 4	30.0	ГТ	22.1	4	-	4	3	-	2	2	-
1631	а, б, в, г, д, е, 1, 2, 3, 4, 5, 6, 7	49.0	ГТ	22.1	4	-	4	3	-	2	2	-
1632	а, б, в, г, д, е, ж, з, и, к, л, м, н, о, п, 1, 2, 3, 4, 5, 6, 7, 8, 9, 10, 11	69.0	ГТ	22.1	4	-	4	3	-	2	2	-
1633	а, б, в, г, д, е, ж, з, и, к, л, м, н, о, п, р, 1, 2, 3, 4	49.0	ГТ	17.3	1	2	1	1	3	3	-	-
1634	а, б, в, г, д, е, ж, з, и, к, л, м	48.0	ГТ	17.3	1	2	1	1	3	-	-	-
1635	а, б, в, г, д, е, ж, з, и, к, л, м, н, о, п, р, с, т, у, ф, 1, 2, 3, 4, 5	68.0	ГТ	17.3	1	2	1	1	3	-	-	-
1636	б, в, г, д, е, ж, з, и, к, л, м, н, о, п, 1, 2, 3, 4, 5, 6, 7	77.0	ГТ	21.3	4	3	4	3	4	-	-	-
1637	в, г, д, е, ж, з, и, к, л, м, н, о, п	53.0	ГТ	16.1	3	3	3	2	4	-	-	-
1638	д, е, ж, з, и, к, л, м, н, о, п, р, с, 2, 3, 4	59.0	ГТ	17.3	1	2	1	1	3	-	-	-
1639	а, б, в, г, д, е, ж, з, и, к, л, м, н, о, п, р, с, т, у, ф, х, ц, 1, 2, 3, 4	57.0	ГТ	17.3	1	2	1	1	3	-	-	-
1640	а, б, в, г, д, е, ж, з, и, к, л, м, н, о, 1, 2	38.0	ГТ	16.1	3	3	3	2	4	-	-	-
1641	а, б, в, г, д, е, ж, з, и, к, л, 1, 2, 3	49.0	ГТ	11.1	1	1	1	1	-	3	-	-
1642	а, б, в, г, д, е, ж, з, и, к, л, м, н, о, п, р, с, т, у, ф, 1, 3, 4, 5, 6, 7, 8	57.0	ГТ	11.1	1	1	1	1	-	2	2	-
1642	2	0.0	ГТ		-	-	-	-	-	2	2	-
1643	а, б, в, г, д, е, ж, з, и, к, л, м, н, о, п, р, с, т, у, ф, х, ц, ч, ш, щ, ю, я, а1, б1, в1, г1, д1, е1, 1, 2, 3, 4	69.0	ГТ	16.1	3	3	3	2	4	2	2	-
1644	а, б, в, г, д, е, ж, з, и, к, л, м, н, о, п, р, с, т, 1, 2, 3, 4, 5	54.0	ГТ	16.1	3	3	3	2	4	2	2	-
1645	а, б, в, г, д, е, ж, з, и, к, л, м, н, о, п, р, с, т, 1, 2, 3, 4, 5, 6, 7, 8, 9, 10	46.0	ГТ	23.1	4	-	4	3	-	2	2	-
2040	а	0.0	ГТ	21.3	4	3	4	3	4	-	-	-
2041	а, б, в, г, д	3.0	ГТ	21.3	4	3	4	3	4	-	-	-
2042	в, г, д	2.0	ГТ	21.3	4	3	4	3	4	-	-	-
2043	д, е, ж, з, к	3.0	ГТ	21.3	4	3	4	3	4	-	-	-

Бл.елен - бе 3357.3 ха 3.1 Бон. Лопатар - ел 2392.5 ха 2.4 Бон.  
Сърна ГЕТ - сг 3551.9 ха 3.1 Бон. Д.свиня - дс 3551.9 ха 3.0 Бон.  
Муфлон - мф 2480.9 ха 3.3 Бон.

Опис на площите		Площа	Видтер.	Индексмест.	Вид дивеч / Бонитет									
отдел	подотдел				БЕ	ЕЛ	СГ	ДС	МФ	ДК	ГЛ			
303	з, н	1.0	ГТ	23.1	4	-	4	3	-	-	-	-	-	-
324	л	1.0	ГТ	17.3	1	2	1	1	3	-	-	-	-	-
611	г, е	0.0	ГТ	17.3	1	2	1	1	3	-	-	-	-	-
617	а, б, в, г, е, ж, з, и, к, л, м, н, о, п, р, с, т, у, ф, 1, 3, 4, 5, 6	67.0	ГТ	21.2	2	2	2	3	3	-	-	-	-	-
618	а, б, в, г, д, е, ж, з, и, к, л, м, н, о, п, р, с, т, у, ф, х, ц, ч, ш, щ, ю, я, а1, 1	71.0	ГТ	21.2	2	2	2	3	3	-	-	-	-	-
619	а, б, в, г, д, е, ж, з, и, к, л, м, н, о, п, р	54.0	ГТ	21.2	2	2	2	3	3	-	-	-	-	-
620	а, б, в, г, д, е, ж, з, и, к, л, м, н, о, п, р, с, т, у, ф, х	58.0	ГТ	21.2	2	2	2	3	3	-	-	-	-	-
621	а, б, в, г, д, е, ж, з, и, к, л, м, н, о, п, р, с, т, у, ф, х, ц, ч, ш, щ, ю, я	58.0	ГТ	21.2	2	2	2	3	3	-	-	-	-	-
622	а, б, в, г, д, е, ж, з, и, к, л, 1	39.0	ГТ	21.2	2	2	2	3	3	-	-	-	-	-
623	а, б, в, г, д, е, ж, з, и, к, л, м, н, о, п, р, с, т, у, ф, х, ц, ч, ш, щ, ю, я, а1, б1, в1, г1, д1, е1, ж1, з1, б-1, б-2, 1, 2, 3, 4, 5, 6, 7, 8, 9, 10	65.0	ГТ	21.2	2	2	2	3	3	-	-	-	-	-
624	а, б, в, г, д, е, ж, з, и, к, л, 1, 2	54.0	ГТ	23.1	4	-	4	3	-	-	-	-	-	-
625	а, б, в, г, д, е, 1, 2	62.0	ГТ	21.2	2	2	2	3	3	-	-	-	-	-
626	а, б, в, г, д, е, ж, з, и, к, 1, 2	44.0	ГТ	21.2	2	2	2	3	3	-	-	-	-	-
627	а, б, в, г, д, е, ж, з, и, к, л, м, н, о, п, р, с, т, у, ф	70.0	ГТ	21.2	2	2	2	3	3	-	-	-	-	-
628	а, б, в, г, д, е, ж, з, и, к, л, м, н, о, п, р, с, т, у, ф, х, ц, ч, ш, 1, 2, 3, 4	70.0	ГТ	21.2	2	2	2	3	3	-	-	-	-	-
629	а, б, в, г, д, е, ж, з, и, к, л, м, 1, 2, 3, 4	57.0	ГТ	21.2	2	2	2	3	3	-	-	-	-	-
630	а, б, в, г, д, е, ж, з, и, к, л, м, н, о, п, р, с, т, у, ф, х, ц, ч, ш, щ, ю, я, а1, б1, в1, г1, д1, е1, ж1, 1, 2, 3, 4, 5, 6	81.0	ГТ	21.2	2	2	2	3	3	-	-	-	-	-
631	а, б, в, г, д, е, ж, з, и, к, л, м, 1, 2, 3, 4, 5, 6, 7, 8, 9	67.0	ГТ	23.1	4	-	4	3	-	-	-	-	-	-
632	а, б, в, г, д, е, ж, з, и, к, л, м, н, 1, 2, 3, 4	48.0	ГТ	21.2	2	2	2	3	3	-	-	-	-	-
633	а, б, в, г, д, е, ж, з, и, к, л, м, н, о, п, р, с, 1, 2, 3	71.0	ГТ	21.2	2	2	2	3	3	-	-	-	-	-
634	а, в, г, д, е, ж, з, и, к, л, м, н, 1, 2, 3, 4	61.0	ГТ	23.1	4	-	4	3	-	-	-	-	-	-
635	а, б, в, г, д, 1, 2	55.0	ГТ	21.2	2	2	2	3	3	-	-	-	-	-
636	а, б, в, г, д, 1, 2	37.0	ГТ	21.2	2	2	2	3	3	-	-	-	-	-
637	б, в, г, д, е, ж, з, и, к, л, м, н, о, п, р, с, т, 1	76.0	ГТ	21.2	2	2	2	3	3	-	-	-	-	-
638	а, б, в, г, д, е, ж, з, и, к, л, м, н, о, п, р, с	78.0	ГТ	21.3	4	3	4	3	4	-	-	-	-	-
639	а, б, в, г, д, е, ж, з, и, к, л, м, н, о, п, р, б-1, б-2	49.0	ГТ	21.3	4	3	4	3	4	-	-	-	-	-
640	а, б, в, г, д, е, ж, з, и, к, л, 1	39.0	ГТ	21.3	4	3	4	3	4	-	-	-	-	-
641	а, б, в, г, д, е, ж, з, и, к, л, м, н, о, п, р, с, т, у, ф, х, ц, ч, ш, щ, ю, я, а1, б-1	79.0	ГТ	21.3	4	3	4	3	4	-	-	-	-	-
642	а, б, в, г, д, е, ж, з, и, к, л, м, н, о, п, р, с, т, у, ф, х, ц, ч, 1, 2, 3, 4, 6, 7	77.0	ГТ	21.3	4	3	4	3	4	-	-	-	-	-
643	а, б, в, г, д, е, ж, з, и, к, л, м, н, о, п, р, с, т, 1, 2	46.0	ГТ	23.1	4	-	4	3	-	-	-	-	-	-
644	а, б, д, е, ж, з, и, к, л, м, н, о, п, р, т, у, ф, х, ц, ч, ш, щ, ю, 1, 2, 3, 6, 7, 8, 9, 11	86.0	ГТ	21.3	4	3	4	3	4	-	-	-	-	-

Опис на площите		Площа	Видтер.	Индексмест.	Вид дивеч / Бонитет							
отдел	подотдел				БЕ	ЕЛ	СГ	ДС	МФ	ДК	ГЛ	
645	г	0.0	ГТ	21.3	4	3	4	3	4	-	-	-
691	ш, щ, ю, а1, г1, б-1, б-2, б-3, б-4, б-5, 1	4.0	ГТ	21.2	2	2	2	3	3	-	-	-
692	а, б, в, г, д, е, ж, з, и, к, 1, 2	52.0	ГТ	21.2	-	-	2	3	3	-	-	-
693	а, б, в, г, д, е, ж, з, и, к, л, м, н, о, п, р, с, т, у, ф, б-1, б-2, 1, 2, 3	59.0	ГТ	23.1	-	-	4	3	-	-	-	-
694	а, б, в, г, д, е, ж, з, и, к, л, м, н, о, п, р, с, т, у, б-1, б-2, б-3, б-4, б-5, б-6, б-7, 2	56.0	ГТ	21.2	-	-	2	3	3	-	-	-
695	а, б, в, г, о, п, б-3, б-4, 1, 2, 4	9.0	ГТ	21.2	2	2	2	3	3	-	-	-
698	а, б, д, я, а1	12.0	ГТ	21.3	4	3	4	3	4	-	-	-
712	а, б	4.0	ГТ	23.1	4	-	4	3	-	-	-	-
716	а, б, в, г, л, 1, 2, 3, 4, 5, 8, 9, 14	26.0	ГТ	21.2	-	-	2	3	3	-	-	-
723	а, б, в, г, д, е, л, м, 1, 2, 3, 9	7.0	ГТ	23.1	4	-	4	3	-	-	-	-
728	б, б-1	2.0	ГТ	23.1	4	-	4	3	-	-	-	-
737	а, в, е, ж, з, и, л, б-1	7.0	ГТ	22.1	4	-	4	3	-	-	-	-
741	а, б, в, г	0.0	ГТ	23.1	4	-	4	3	-	-	-	-
747	д, и, к	0.0	ГТ	21.2	2	2	2	3	3	-	-	-
749	г, д, е	1.0	ГТ	21.2	2	2	2	3	3	-	-	-
750	е, ж, з, и, к, м, р, 7, 8, 10	19.0	ГТ	21.2	2	2	2	3	3	-	-	-
810	а, б, в, г, д, е, ж, з, и, к, л, м, н, о, п, р, с, 1, 2	47.0	ГТ	8.1	1	1	1	1	-	-	-	-
811	а, б, в, г, д, е, ж, з, и, к, л, м, н, о, п, р, с, т, у, ф, х, б-1, 1, 2, 3, 4, 5	73.0	ГТ	21.2	2	2	2	3	3	-	-	-
812	а, б, в, г, д, е, ж, з, и, к, л, м, н, о, п, р, с, т, у, ф, х, б-1, б-2, 1, 2, 3, 4, 5, 6, 7, 8	71.0	ГТ	21.3	4	3	4	3	4	-	-	-
813	а, б, в, г, д, е, ж, з, и, к, л, м, н, о, п, р, с, т, у, 1, 2, 3, 4, 5, 6, 7, 8, 9, 10	68.0	ГТ	21.3	4	3	4	3	4	-	-	-
814	а, б, в, г, д, е, ж, з, и, к, л, м, н, о, п, р, б-1, 1, 2, 3, 4	46.0	ГТ	21.3	4	3	4	3	4	-	-	-
815	а, б, в, г, д, е, ж, з, и, к, л, м, н, о, п, 1, 2, 3	37.0	ГТ	21.1	3	3	3	3	3	-	-	-
816	а, б, в, г, д, е, ж, з, и, к, л, м, н, о, п, р, с, т, у, ф, 1, 2, 3, 4, 5, 6	69.0	ГТ	21.3	4	3	4	3	4	-	-	-
817	а, б, в, г, д, е, ж, з, и, к, л, м, н, о, п, 1, 2, 3, 5	55.0	ГТ	21.1	3	3	3	3	3	-	-	-
818	а, б, в, г, д, е, ж, з, и, к, л, м, н, о, п, р, с, 1	67.0	ГТ	23.1	4	-	4	3	-	-	-	-
819	а, б, в, г, д, е, ж, з, и, к, л, м, н, о, п, р	70.0	ГТ	23.1	4	-	4	3	-	-	-	-
820	а, б, в, г, д, е, ж, з, и, к, л, м, н, о, п, р, с, т, у, ф, х, ц, ч, ш, щ	62.0	ГТ	23.1	4	-	4	3	-	-	-	-
821	а, б, в, г, д, е, ж, з, и, к, л, м, н, о, п, р, с, т, у, ф, х, ц, ч, ш, щ, ю, я, а1, б1, в1, г1, д1, е1, ж1, з1, б-1, б-2, 1, 2, 3, 4	89.0	ГТ	21.3	4	3	4	3	4	-	-	-
822	а, б, в, г, д, е, ж, з, и, к, л, м, н, о, п, р, с, т, у, ф, х, ц, ч, ш, щ, ю, я, а1, б1, в1, г1, д1, е1, ж1, з1, и1, к1, л1, м1, н1, о1, п1, р1, с1, т1, у1, ф1, х1, ц1, ч1, ш1, щ1, ю1, я1, а2, б2, в2, г2, б-1, б-2, б-3, б-4, б-5, б-6, б-7, б-8, б-9, б-10, б-11, б-12, б-13, 1, 2, 3, 4, 5, 6, 7, 8, 9, 10	83.0	ГТ	21.3	4	3	4	3	4	-	-	-
823	а, б, в, г, д, е, ж, з, и, к, л, м, н, о, п, р, с, т, у, ф, х, ц, ч, ш, щ, ю, я, а1, б1, в1, 1, 2, 3, 4, 5, 6, 7, 8, 9, 10	84.0	ГТ	23.1	4	-	4	3	-	-	-	-
824	а, б, в, г, д, е, ж, з, и, к, л, м, н, о, п, р, с, т, у, ф, х, ц, б-1, 1, 2	53.0	ГТ	23.1	4	-	4	3	-	-	-	-
825	а, б, в, г, д, е, ж, з, и, к, л, м, н, о, п, р, с, т, у, ф, х, ц, б-1, б-2, б-3, б-4, б-5, б-6, 1, 2, 3, 4, 5	75.0	ГТ	21.2	2	2	2	3	3	-	-	-

Опис на площите		Площа	Видтер.	Индексмест.	Вид дивеч / Бонитет							
отдел	подотдел				БЕ	ЕЛ	СГ	ДС	МФ	ДК	ГЛ	
826	а, б, в, г, д, е, ж, з, и, к, л, м, н, о, п, р, с, т, у, ф, х, ц, ч, ш, щ, ю, я, а1, б1, в1, г1, д1, е1, ж1, з1, б-1, 1, 2, 3, 4, 5, 6, 7, 8	66.0	ГТ	23.1	4	-	4	3	-	-	-	-
827	а, б, в, г, д, е, ж, з, и, к	29.0	ГТ	23.1	4	-	4	3	-	-	-	-
828	а, б, в, г, д, е, ж, з, и, к, л, м, н, о, п, р, с, т, у, ф, 1, 2, 3, 4, 5, 6, 7, 8, 9, 10, 11	74.0	ГТ	23.1	4	-	4	3	-	-	-	-
829	а, б, в, г, д, е, ж, з, и, к, 1, 2, 3, 4, 5, 6, 7, 8, 9	63.0	ГТ	23.1	4	-	4	3	-	-	-	-
830	а, б, в, г, д, е, ж, з, и, к, л, м, н, о, п, р, с, т, у, 1, 2, 3, 4, 5, 6	84.0	ГТ	21.2	2	2	2	3	3	-	-	-
831	а, б, в, г, д, е, ж, з, и, к, л, 1, 2, 3, 4, 5, 6	38.0	ГТ	21.2	2	2	2	3	3	-	-	-
832	а, б, в, г, д, е, ж, з, и, к, л, м, н, о, п, 1, 2, 3, 4	61.0	ГТ	23.1	4	-	4	3	-	-	-	-
834	а, б, в, г, д, е, ж, з, и, к, л, м, н, о, п, р, с, т, у, б-1, б-2, 1, 2, 3, 4, 5, 6, 7, 8, 9, 10, 11, 12, 13, 14, 15, 16, 17, 18	79.0	ГТ	23.1	4	-	4	3	-	-	-	-

Бл.елен - бе	1261.1 ха	3.4 Бон.	Лопатар - ел	1138.5 ха	2.8 Бон.
Сърна ГЕТ - сг	1975.5 ха	3.3 Бон.	Д.свиня - дс	1975.5 ха	2.5 Бон.
Муфлон - мф	1811.3 ха	3.8 Бон.			

Опис на площите		Площа	Видтер.	Индексмест.	Вид дивеч / Бонитет							
отдел	подотдел				БЕ	ЕЛ	СГ	ДС	МФ	ДК	ГЛ	
286	а, б, в, г, д, е, ж, з, и, к, л, м, н, о, п, р, с, т, у, ф, х, ц, ч, ш, щ, ю, я, а1, б1, в1, г1, д1, е1, ж1, з1, и1, к1, с1, т1, у1, 1, 2, 3, 4, 5, 8, 9, 10, 11, 12, 13, 14, 19, 20	69.0	ГТ	21.3	-	-	4	3	4	-	-	-
290	а, б, в, г, д, е, ж, з, и, к, л, м, б-1, б-2, б-3, б-4	58.0	ГТ	16.1	-	-	3	2	4	-	-	-
291	а, б, в, г, д, е, ж, з, и, к, л, м, н, о, п, б-1, б-2	66.0	ГТ	16.1	-	-	3	2	4	-	-	-
292	а, б, в, г, д, е, ж, з, и, к, л, м, н, о, п, р, с, т, у, ф, х, ц, ч, ш, б-1, 1, 2, 3, 4	70.0	ГТ	16.1	-	-	3	2	4	-	-	-
293	а, б, в, г, д, е, ж, з, и, к, л, м, н, 2, 3, 4, 5, 6, 7	57.0	ГТ	16.1	-	-	3	2	4	-	-	-
294	а, б, в, г, д, е, ж, з, и, к, л, м, н, о, п, р, с, т, у, ф, б-1, б-2, б-3, 1, 2, 3, 4	83.0	ГТ	16.1	3	3	3	2	4	-	-	-
295	а, б, в, г, д, е, ж, з, и, б-1, 2	46.0	ГТ	21.1	3	3	3	3	3	-	-	-
296	а, б, в, г, д, е, ж, з, и, к, л, м, н, б-1, б-2, б-3, 1, 2, 3, 4, 5	57.0	ГТ	21.3	4	3	4	3	4	-	-	-
297	а, б, в, г, д, е, ж, з, и, к, 1, 2, 3	59.0	ГТ	21.3	4	3	4	3	4	-	-	-
298	а, б, в, г, д, е, ж, з, и, к, л, м, н, о, 1, 2, 3, 4, 5	34.0	ГТ	21.3	4	3	4	3	4	-	-	-
299	а, б, в, г, д, е, ж, з, и, к, л, м, н, о, 1, 2, 3, 4	68.0	ГТ	21.3	4	3	4	3	4	-	-	-
300	а, б, в, г, д, е, ж, з, и, к, л, м, 1, 2, 3, 4, 5, 6, 7	53.0	ГТ	17.3	1	2	1	1	3	-	-	-
301	а, б, в, г, д, е, ж, 1, 2, 3, 4	50.0	ГТ	17.3	1	2	1	1	3	-	-	-
302	а, б, в, г, д, е, ж, з, и, к, л, м, н, о, п, р, 1, 2	39.0	ГТ	21.3	4	3	4	3	4	-	-	-
303	а, б, в, г, д, е, ж, к, л, м, 1, 2, 3, 4	52.0	ГТ	23.1	4	-	4	3	-	-	-	-
304	а, б, в, г, д, е, ж, з, и, к, л, м, н, о, п, р, с, 1, 2, 3, 4, 5, 6	70.0	ГТ	23.1	4	-	4	3	-	-	-	-
305	а, б, в, г, д, е, ж, з, и, к, л, м, н, о, п, р, с, т, у, ф, х, ц, ч, ш, щ, ю, я, а1, б1, в1, г1, б-1, б-2, 1, 2, 3, 4, 5, 6	78.0	ГТ	17.3	1	2	1	1	3	-	-	-
306	а, б, в, г, д, ж, з, и, к, л, м, н, о, п, р, с, т, у, ф, х, ц, ч, 1, 2, 3, 4, 5, 6, 8, 9, 10	91.0	ГТ	21.3	4	3	4	3	4	-	-	-
307	а, б, в, г, д, е, ж, з, и, к, л, м, н, 1, 2, 3, 5, 6, 7	66.0	ГТ	21.3	4	3	4	3	4	-	-	-
308	а, б, в, г, д, е, ж, з, и, к, л, м, н, о, п, р, с, т, у, ф, х, ц, ч, ш, щ, ю, я, а1, б1, б-1, 1, 2, 3	79.0	ГТ	21.3	4	3	4	3	4	-	-	-
309	а, б, в, г, д, е, ж, з, и, к, л, м, н, о, п, р, с, т, у, ф, х, ц, ч, ш, щ	73.0	ГТ	21.3	4	3	4	3	4	-	-	-
310	а, б, в, г, д, е, ж, з, и, к, л, м, н, о, п, р, 1, 2, 3	43.0	ГТ	21.3	-	-	4	3	4	-	-	-
311	а, б, в, г, д, е, ж, з, и, к, л, 1	37.0	ГТ	16.1	-	-	3	2	4	-	-	-
312	а, б, в, г, д, е, ж, з, и, к, б-1, б-2	42.0	ГТ	21.3	-	-	4	3	4	-	-	-
313	а, б, в, г, д, е, ж, з, и, к, л, м, б-1	53.0	ГТ	16.1	-	-	3	2	4	-	-	-
314	а, б, в, г, д	33.0	ГТ	21.1	-	-	3	3	3	-	-	-
315	б, л, м, н, о, п, р, х, ц, ч, я, а1, б-3	22.0	ГТ	21.3	-	-	4	3	4	-	-	-
319	к, о, п, р, с, т	14.0	ГТ	21.2	2	2	2	3	3	-	-	-
320	и, к, с	2.0	ГТ	17.3	1	2	1	1	3	-	-	-
322	г	0.0	ГТ	21.2	2	2	2	3	3	-	-	-
323	ж, з, л, п, 1	4.0	ГТ	21.2	2	2	2	3	3	-	-	-
324	д, е, ж, з, и, к, п	22.0	ГТ	17.3	1	2	1	1	3	-	-	-

Опис на площите		Площа	Видтер.	Индексмест.	Вид дивеч / Бонитет								
отдел	подотдел				БЕ	ЕЛ	СГ	ДС	МФ	ДК	ГЛ		
644	в, г, с, 4, 5	3.0	ГТ	21.3	4	3	4	3	4	-	-	-	-
645	а, б, в, д, е, ж, з, и, к, 1, 2, 3, 4, 5, 6	50.0	ГТ	21.3	4	3	4	3	4	-	-	-	-
646	а, б, в, г, д, е, ж, з, и, к, л, м, н, 1, 2, 3, 4	64.0	ГТ	21.3	4	3	4	3	4	-	-	-	-
647	а, б, в, г, д, е, ж, з, и, к, л, м, н, о, п, р, б-1, б-2, б-3, б-4, б-5, б-6	92.0	ГТ	21.3	4	3	4	3	4	-	-	-	-
648	а, б, в, г, д, е, 1, 2, 3, 4, 5, 6	41.0	ГТ	11.1	-	-	1	1	-	-	-	-	-
649	а, б, в, г, д, е, ж, з, и, к, б-1, б-2, б-3, б-4, 1	59.0	ГТ	16.1	-	-	3	2	4	-	-	-	-
650	а, б, в, г, д, е, ж, з, и, к, 1, 2, 3, 4, 5	58.0	ГТ	16.1	-	-	3	2	4	-	-	-	-

Бл.елен - бе	1709.0 ха	3.0 Бон.	Лопатар - ел	1709.0 ха	2.8 Бон.
Сърна ГЕТ - сг	1887.5 ха	3.1 Бон.	Д.свиня - дс	1887.5 ха	2.4 Бон.
Муфлон - мф	1887.5 ха	3.8 Бон.			

Опис на площите		Площа	Видтер.	Индексмест.	Вид дивеч / Бонитет									
отдел	подотдел				БЕ	ЕЛ	СГ	ДС	МФ	ДК	ГЛ			
33	п1, т1, у1, ф1, б-1	2.0	ГТ	21.3	-	-	4	3	4	-	-	-	-	-
34	н1, ц1, б-1	2.0	ГТ	16.1	-	-	3	2	4	-	-	-	-	-
35	а, б, ф, х	14.0	ГТ	16.1	-	-	3	2	4	-	-	-	-	-
36	х	1.0	ГТ	21.3	-	-	4	3	4	-	-	-	-	-
38	а, б, в, г, д, е, ж, з, и, к, л, м, н, 1	59.0	ГТ	21.2	2	2	2	3	3	-	-	-	-	-
39	а, б, в, г, д, е, ж, з, и, к, л, м, н, о, п, р, с, т, у, ф, х, ц	103.0	ГТ	17.3	1	2	1	1	3	-	-	-	-	-
40	а, б, в, г, д, е, ж, з, и, к, л, м, н, о, б-1, б-2, 1	37.0	ГТ	21.3	4	3	4	3	4	-	-	-	-	-
44	к, л, м, н, о, п, р, с, т, у, ф, х, ц, з1, и1	8.0	ГТ	21.3	4	3	4	3	4	-	-	-	-	-
45	а, б, в, г, д, е, ж, з, и, к, л, м, ф, х, ц, ч, ш, щ, ю, я, а1, 1	55.0	ГТ	21.3	4	3	4	3	4	-	-	-	-	-
46	а, б, в, г, д, е, ж, з, и, к, л, м, н, о, п, р, с, т, у	56.0	ГТ	21.3	4	3	4	3	4	-	-	-	-	-
47	а, б, в, г, д, е, ж, з, и, к, л, м, н, о, п, р, с, т, у, ф, х, ц, ч, ш, щ, ю, я, а1, б1, в1, г1, д1, е1, ж1, з1, и1, к1	79.0	ГТ	21.3	4	3	4	3	4	-	-	-	-	-
75	а, б, в, г, д, е, ж, з, и, к, л, м, н, о, п, р, с, т, у, ф, х, ц, ч, ш, щ, ю, я, а1, б1, в1, г1, д1, е1, ж1, з1, и1, к1, л1, м1, н1, о1, п1, р1, с1, т1, у1, ф1, х1, ц1, б-1, б-2, б-3, б-4, 1	135.0	ГТ	21.3	4	3	4	3	4	-	-	-	-	-
76	а, б, в, г, д, е, ж, з, и, к, л, м, н, о, п, р, с, т, у, ф, х, ц, ч, ш, щ, ю, я, а1, б1, в1, г1, д1, б-1, 1	90.0	ГТ	16.1	3	3	3	2	4	-	-	-	-	-
77	а, б, в, г, д, е, ж, з, и, к, л, м, н, о, п, р, с, т, у, ф, х, ц, ч, ш, щ, ю, я, а1, б1, в1, г1, д1, е1, ж1, з1, и1, б-1, б-2, 1	46.0	ГТ	21.3	4	3	4	3	4	-	-	-	-	-
78	а, б, в, г, д, е, ж, з, и, к, л, м, н, о, п, р, с, т, у, ф, х, ц, ч, ш, щ, ю, я, а1, б1, в1, г1, д1, е1, ж1, з1, и1, к1, л1, м1, н1, о1, п1, р1, с1, т1, б-1, б-2, б-3, б-4, б-5, б-6, б-7, б-8	55.0	ГТ	21.3	4	3	4	3	4	-	-	-	-	-
79	а, б, в, г, д, е, ж, з, и, к, л, м, н, о, п, р, с, т, у, ф, х, ц, ч, б-1, 1, 2, 3, 4	77.0	ГТ	16.1	3	3	3	2	4	-	-	-	-	-
80	а, б, в, г, д, е, ж, з, и, к, л, м, н, о, п, р, с, т, у, ф, х, ц, ч, ш, щ, ю, я, а1, б1, в1, г1, д1, е1, б-1, б-2, б-3	54.0	ГТ	17.4	1	2	1	2	3	-	-	-	-	-
81	а, б, в, г, д, е, ж, з, и, к, л, м, н, о, п, р, с, т, у, ф, х, ц, ч, ш, щ, ю, я, а1, б1, в1, г1, д1, е1, ж1, з1, и1, к1, л1, м1, н1, о1, б-1, б-2	110.0	ГТ	17.3	1	2	1	1	3	-	-	-	-	-
82	а, б, в, г, д, е, ж, з, и, к, л, м, н, о, п, р, с, т, у, ф, х, ц, ч, ш, щ, ю, я, а1, б1, в1, г1, д1, е1, ж1, з1, и1, к1, л1, м1, н1, о1, б-1, б-2, б-3, б-4, б-5, б-6, б-7, б-8, б-9, 1, 2, 3, 4, 5	72.0	ГТ	16.1	3	3	3	2	4	-	-	-	-	-
83	а, б, в, г, д, е, ж, з, и, к, л, м, н, о, п, р, с, т, у, ф, х, ц, ч, ш, щ, ю, я, б-1, б-2, б-3, б-4, б-5, 1	59.0	ГТ	17.4	1	2	1	2	3	-	-	-	-	-
84	а, б, в, г, д, е, з, м, н, о, п, р, с, т, у	30.0	ГТ	21.3	4	3	4	3	4	-	-	-	-	-
85	а, б, в, г, д, е, ж, з, и, к, л, м, н, о, п, р, с, т, у, ф, х, ц, ч, ш, щ, ю, я, б-1, б-2	58.0	ГТ	16.1	3	3	3	2	4	-	-	-	-	-
86	а, б, в, г, д, е, ж, з, и, к, л, м, н, о, п, р, с, т, у, ф, х, ц, б-1, б-2, 1, 2	59.0	ГТ	16.1	3	3	3	2	4	-	-	-	-	-

Опис на площите		Площа	Видтер.	Индексмest.	Вид дивеч / Бонитет								
отдел	подотдел				БЕ	ЕЛ	СГ	ДС	МФ	ДК	ГЛ		
87	а, б, в, г, д, е, ж, з, и, к, л, м, н, о, п, р, с, т, у, ф, х, ц, ч, ш, щ, ю, я, а1, б1, в1, г1, д1, е1, ж1, з1, и1, к1, л1, м1, н1, о1, п1, р1, с1, т1, у1, ф1, х1, ц1, ч1, ш1, ь-1, ь-2, 1, 2, 3, 5, 7, 8, 9, 10, 11, 12	79.0	ГТ	21.3	4	3	4	3	4	-	-	-	
88	а, б, в, г, д, е, ж, з, и, к, л, м, н, о, п, р, с, т, у, ф, х, ц, ч, ш, щ, ю, я, а1, б1, в1, ь-1, ь-2, 1, 2, 3, 4	42.0	ГТ	21.3	4	3	4	3	4	-	-	-	-
89	а, б, в, г, д, е, ж, з, и, к, л, м, н, о, п, р, с, т, у, ф, х, ц, ч, ш, щ, ю, я, а1, б1, в1, г1, ь-1, ь-2, ь-3, ь-4, ь-5, ь-6, ь-7, 1	48.0	ГТ	21.3	4	3	4	3	4	-	-	-	-
90	а, б, в, г, д, е, ж, з, и, к, л, м, н, о, п, р, 1, 2	59.0	ГТ	16.1	3	3	3	2	4	-	-	-	-
91	а, б, в, г, д, е, ж, з, и, к, л, м, н, о, п, р, 1, 2, 3	60.0	ГТ	21.1	3	3	3	3	3	-	-	-	-
92	б, в, г, д, е, ж, з, и, к, л, м, н, 1, 2	69.0	ГТ	16.1	3	3	3	2	4	-	-	-	-
93	а, б, в, г, д, е, ж, з, и, к, л, м, н, о, п, р, с, т, у, ф, х, ц, ш, а1, б1, в1, г1, з1, ь-1, 4, 5	94.0	ГТ	21.3	4	3	4	3	4	-	-	-	-
94	а, б, в, г, д, е, ж, з, и, к, л, м, н, о, п, р, с, т, у, ф, х, ь-1, ь-2	49.0	ГТ	21.3	-	-	4	3	4	-	-	-	-
95	а, б, в, г, д, е, ж, з, и, к, л, м, н, о, п, р, с, т, у, ф, ч, щ, ю, я, а1, б1, в1, г1, д1, е1, ж1, з1, и1, к1, л1, м1, н1, о1, п1, р1, с1, т1, у1, ь-1, ь-2, ь-3, ь-4, ь-5, ь-6, 1, 2, 3	70.0	ГТ	21.3	-	-	4	3	4	-	-	-	-
96	а, б, в, г, д, е, ж, з, и, к, л, м, н, о, п, р, с, т, у, щ, ю, я, а1, ь-1, ь-2, ь-3, ь-4, ь-5, 1	37.0	ГТ	21.3	-	-	4	3	4	-	-	-	-
97	м	2.0	ГТ	21.1	3	3	3	3	3	-	-	-	-

Бл.елен - бе	1489.4 ха	3.0 Бон.	Лопатар - ел	1489.4 ха	2.6 Бон.
Сърна ГЕТ - сг	1897.5 ха	3.2 Бон.	Д.свиня - дс	1897.5 ха	2.6 Бон.
Муфлон - мф	1765.1 ха	3.7 Бон.			

Опис на площите		Площа	Видтер.	Индексмест.	Вид дивеч / Бонитет							
отдел	подотдел				БЕ	ЕЛ	СГ	ДС	МФ	ДК	ГЛ	
138	а, б, в, г, д, е, ж, з, и, к, л, м, н, о, п, р, б-1, б-2, б-3, 1	35.0	ГТ	21.3	4	3	4	3	4	-	-	-
139	а, б, в, г, д, е, ж, з, и, к, л, м, н, о, п, р, с, т, у, ф, х, ц, ч, ш, щ, ю, я, а1, б1, в1, г1, 1, 2, 3, 4	67.0	ГТ	21.3	4	3	4	3	4	-	-	-
140	а, б, в, г, д, е, ж, з, и, к, л, м, н, о, п, р, с, т, 1	60.0	ГТ	21.3	4	3	4	3	4	-	-	-
141	а, б, в, г, д, е, ж, з, и, к, л, м, н, о, п, р, с, т, у	45.0	ГТ	21.3	4	3	4	3	4	-	-	-
142	а, б, в, г, д, е, ж, з, и, к, л, м, н, о, п, р, с, т, у, ф, х, ц, ч, ш, щ, ю, б-1, б-2, 1, 2, 3, 4, 5	48.0	ГТ	21.3	4	3	4	3	4	-	-	-
143	д, е, к, л, м, п, р, у, ф, х, ш	52.0	ГТ	21.2	2	2	2	3	3	-	-	-
144	а, б, в, г, д, е, л, м, н, о, с, т, у, ф, ц, ч, б-1, б-2, 1, 3, 4	56.0	ГТ	21.3	-	-	4	3	4	-	-	-
145	а, б, в, г, д, е, ж, з, и, к, л, м, н, о, п, р, с, т, у, ф, х, ц, ч, ш, щ, ю, я, а1, б1, в1, г1, д1, е1, ж1, з1, и1, к1, л1, м1, н1, о1, п1, 1, 2, 3, 4, 5, 6, 7	75.0	ГТ	21.3	-	-	4	3	4	-	-	-
146	а, б, в, г, д, е, ж, з, и, к, л, м, н, о, п, р	52.0	ГТ	21.2	2	2	2	3	3	-	-	-
147	а, б, в, г, д, е, ж, з, и, к, л, м, н, о, п, р, с, т, у, ф, х, ц, ч, б-1	60.0	ГТ	21.3	4	3	4	3	4	-	-	-
148	в, г, д, е, ж, з, и, к, л, м, н, о, п, р, с	64.0	ГТ	21.3	4	3	4	3	4	-	-	-
149	а, б, в, г, д, е, ж, з, и, к, л, м, н, о, 2	64.0	ГТ	16.1	3	3	3	2	4	-	-	-
150	а, б, в, г, д, е, ж, з, и, к, л, м, н, о	61.0	ГТ	17.3	1	2	1	1	3	-	-	-
151	а, б, в, г, д, е, ж, з, и, к, л, м, н, о, 1	67.0	ГТ	21.3	4	3	4	3	4	-	-	-
152	а, б, в, г, д, е, ж, з, и, к, л, м, н, о, 1, 2	62.0	ГТ	16.1	3	3	3	2	4	-	-	-
153	а, б, в, г, д, е, ж, з, и, к, л, м, н, о, п, р, 1	61.0	ГТ	16.1	3	3	3	2	4	-	-	-
154	а, б, в, г, д, е, ж, з, и, к, л, м, н, о, п, р, с, б-1, б-2, 1, 2	56.0	ГТ	16.1	3	3	3	2	4	-	-	-
155	а, б, в, г, д, е, ж, з, и, к, л, м, н, о, 1, 2	65.0	ГТ	11.1	1	1	1	1	-	-	-	-
156	а, б, в, г, д, е, ж, з, и, к, л, м, н, о, п, р, с, 1, 2	64.0	ГТ	11.1	1	1	1	1	-	-	-	-
157	а, б, в, г, д, е, ж, з, и, к, л, м, н, о, п, р, 1	39.0	ГТ	21.2	2	2	2	3	3	-	-	-
158	а, б, в, г, д, е, ж, з, и, к, л, м, н, о, 1, 2	68.0	ГТ	16.1	3	3	3	2	4	-	-	-
159	а, б, в, г, д, е, ж, з, и, к, л, м, н, о, п, р, с, т, 1	57.0	ГТ	21.1	3	3	3	3	3	-	-	-
160	а, б, в, г, д, е, ж, з, и, к, л, м, н, о, 1, 2, 3	72.0	ГТ	21.3	4	3	4	3	4	-	-	-
161	а, б, в, г, д, е, ж, з, и, к, л, м, н, о, п, р, 1, 2	48.0	ГТ	21.2	2	2	2	3	3	-	-	-
162	а, б, в, г, д, е, ж, з, и, к, л, м, н, о, п, р, с, т, у, ф, х, ц, ч, ш, б-1, 1	59.0	ГТ	21.1	3	3	3	3	3	-	-	-
163	а, б, в, г, д, е, ж, з, и, к, л, м, н, о, п, р	49.0	ГТ	21.1	-	-	3	3	3	-	-	-
164	а, б, в, г, д, е, ж, з, и, к, л, м, н, о, п, р, 1, 2	38.0	ГТ	21.3	-	-	4	3	4	-	-	-
165	а, б, в, г, д, е, ж, з, и, к, л, м, н, о, п, р, с, т, у, ф, х, ц, ч, ш, щ, ю, я, а1, б1, в1, г1, д1, 1, 2, 3, 4	73.0	ГТ	21.3	-	-	4	3	4	-	-	-

166	а, б, в, г, д, е, ж, з, и, к, л, м, н, о, п, р, с, т, у, ф, х, ц, ч, ш, щ, ю, я, а1, б1, в1, г1, д1, е1, ж1, з1, и1, л1, м1, н1, о1, п1, р1, с1, т1, у1, ф1, х1, ц1, ч1, ш1, щ1, ю1, я1	64.0	ГТ	21.3	-	-	4	3	4	-	-	-	-
167	а, б, в, г, д, е, ж, з, и, к, л, м, н, о, п, р, с, т, у, ф, х, ц, ч, ш, щ, ю, я, а1, б1, в1, г1, д1, е1, ж1, з1, и1, л1, м1, н1, о1, п1, р1, с1, т1, у1, ф1, х1, ц1, ч1, ш1, щ1, ю1, я1	50.0	ГТ	21.3	-	-	4	3	4	-	-	-	-
172	д, е	2.0	ГТ	11.1	1	1	1	1	-	-	-	-	-
173	а	0.0	ГТ	21.3	4	3	4	3	4	-	-	-	-
174	а, б, в, г, д, е, ж, з, и, к, л, м, н, о, п, р, с, т, у, ф, х, ц, ч, ш, щ, ю, я, а1, б1, в1, г1, д1, е1, ж1, з1, и1, л1, м1, н1, о1, п1, р1, с1, т1, у1, ф1, х1, ц1, ч1, ш1, щ1, ю1, я1	55.0	ГТ	21.1	3	3	3	3	3	-	-	-	-
175	а, б, в, г, д, е, ж, з, и, к, л, о, р, с, т, у, ф, х, ц, ч, ш, щ, ю, я, а1, б1, в1, г1, д1, е1, ж1, з1, и1, л1, м1, н1, о1, п1, р1, с1, т1, у1, ф1, х1, ц1, ч1, ш1, щ1, ю1, я1	46.0	ГТ	21.3	4	3	4	3	4	-	-	-	-
357	в, г, д, е, ж, з, и, к, л, н, о, р, 2	36.0	ГТ	21.2	2	2	2	3	3	-	-	-	-
358	к, л	0.0	ГТ	16.1	3	3	3	2	4	-	-	-	-
372	к, м	8.0	ГТ	21.3	4	3	4	3	4	-	-	-	-
392	б	1.0	ГТ	21.3	4	3	4	3	4	-	-	-	-

Бл.елен - бе	2800.2 ха	3.0 Бон.	Лопатар - ел	2800.2 ха	2.7 Бон.
Сърна ГЕТ - сг	3698.6 ха	3.2 Бон.	Д.свиня - дс	3698.6 ха	2.6 Бон.
Муфлон - мф	3501.2 ха	3.8 Бон.			

Опис на площите		Площа	Видтер.	Индексмест.	Вид дивеч / Бонитет									
отдел	подотдел				БЕ	ЕЛ	СГ	ДС	МФ	ДК	ГЛ			
13	а, б, в, г, д, е, ж, з, и, к, л, м, н, о, п, р, с, т, у, ф, х, ц, ч, ш, щ, ю, я, а1, б1, в1, г1, д1, б-1, б-2, 4, 8, 10	58.0	ГТ	21.3	4	3	4	3	4	-	-	-	-	-
14	а, б, в, г, д, е, ж, з, и, к, л, м, н, о, п, р, с, т, у, ф, х, ц, ч, ш	53.0	ГТ	21.3	4	3	4	3	4	-	-	-	-	-
118	а, б, в, г, д, е, ж, з, и, к, л, м, н, о, п, р, с, т, у, ф, х, ц, ч, ш, щ, ю, я, л	79.0	ГТ	21.3	4	3	4	3	4	-	-	-	-	-
119	а, б, в, г, д, е, ж, з, и, к, л, м, н, о, п, р, с, т, у, ф, х, л	83.0	ГТ	16.1	3	3	3	2	4	-	-	-	-	-
120	а, б, в, г, д, е, ж, з, и, к, л, м, н, о, б-1, б-2, б-3, 1, 2, 3	57.0	ГТ	11.1	1	1	1	1	-	-	-	-	-	-
121	а, б, в, г, д, е, ж, з, и, к, л, м, н, о, п, р, с, т, у, ф, х, ц, ч, ш, щ, ю, я, а1, б1, в1, г1, д1, е1, ж1, з1, и1, к1, л1, м1, н1, о1, п1, р1, с1, т1, у1, ф1, х1, ц1, ч1, ш1, щ1, ю1, б-1, б-2, 1, 3, 4, 5	93.0	ГТ	21.3	4	3	4	3	4	-	-	-	-	-
136	р, с, т, у, ф, х, ц, м1, н1, о1, п1, р1, б-1	20.0	ГТ	21.3	-	-	4	3	4	-	-	-	-	-
194	а, б, в, г, д, е, ж, з, и, к, л, м, н, о, п, р, с, т, б-1, б-2	43.0	ГТ	21.3	-	-	4	3	4	-	-	-	-	-
195	а, б, в, г, д, е, ж, з, и, к, л, м, н, о, п, р, с, т, у, ф, х, ц, ч, ш, щ, ю, я, а1, б1, в1, г1, д1, е1, ж1, з1, и1, к1, л1, м1, н1, о1, п1, р1, с1, т1, б-1, б-2, б-3, б-4, б-5, б-6, 1, 2, 3	91.0	ГТ	21.3	-	-	4	3	4	-	-	-	-	-
196	а, б, в, г, д, е, ж, з, и, к, л, м, н, о, п, р, с, т, у, ф, х, ц, ч, ш, щ, ю, я, а1, б1, в1, г1, д1, е1, ж1, з1, и1, к1, л1, м1, н1, о1, п1, б-1, 1, 2, 3, 4	93.0	ГТ	21.3	-	-	4	3	4	-	-	-	-	-
197	а, б, в, г, д, е, ж, з, и, к, л, м, н, о, п, р, с, т, у, ф, х, ц, ч, ш, щ, б-1, 1	79.0	ГТ	21.1	3	3	3	3	3	-	-	-	-	-
198	а, б, в, г, д, е, ж, з, и, к, 1, 2	54.0	ГТ	21.2	2	2	2	3	3	-	-	-	-	-
199	а, б, в, г, д, е, ж, з, и, к, л, 1, 2	72.0	ГТ	21.2	2	2	2	3	3	-	-	-	-	-
200	а, б, в, г, д, е, ж, з, и, 1, 2	55.0	ГТ	21.3	4	3	4	3	4	-	-	-	-	-
201	а, б, в, г, д, е, ж, з, и, к, 1, 2, 3	69.0	ГТ	21.1	3	3	3	3	3	-	-	-	-	-
202	а, б, в, г, д, е, ж, з, и, к, л, м, н, о, п, 1, 2, 3, 4	61.0	ГТ	21.1	3	3	3	3	3	-	-	-	-	-
203	а, б, в, г, д, е, ж, з, и, к, л, м, н, о, п, р, с, т, у, ф, л	75.0	ГТ	21.2	2	2	2	3	3	-	-	-	-	-
204	а, б, в, г, д, е, ж, з, и, к, л, м, н, о, п, р, с, т, у, ф, х, ц, ч, ш, 1, 2, 3, 4, 5	68.0	ГТ	21.2	2	2	2	3	3	-	-	-	-	-
205	а, б, в, г, д, е, ж, з, и, к, л, м, н, о, п, р, с, т, у, ф, х, ц, ч, ш, щ, ю, я, а1, б1, в1, г1, д1, е1, б-1, б-2, 1, 2	82.0	ГТ	21.3	-	-	4	3	4	-	-	-	-	-
206	а, б, в, г, д, е, ж, з, и, к, л, м, н, о, п, р, с, т, у, ф, х, ц, ч, ш, щ, ю, я, а1, б1, в1, г1, д1, е1, ж1, з1, и1, к1, л1, м1, н1, о1, п1, р1, с1, т1, у1, ф1, х1, б-1, б-2, б-3, б-4, б-5, 2, 3, 4, 5, 6, 7, 8, 9, 10, 11, 12, 16	91.0	ГТ	21.3	-	-	4	3	4	-	-	-	-	-

Опис на площите		Площа	Видтер.	Индексмест.	Вид дивеч / Бонитет							
отдел	подотдел				БЕ	ЕЛ	СГ	ДС	МФ	ДК	ГЛ	
207	а, б, в, г, д, е, ж, з, и, к, л, м, н, о, п, р, с, т, у, ф, х, ц, ч, ш, щ, ю, я, а1, б1, в1, г1, д1, е1, ж1, з1, и1, к1, л1, м1, н1, о1, п1, р1, с1, т1, у1, ф1, х1, ц1, ч1, ш1, щ1, ю1, я1, а2, б2, в2, г2, д2, е2, ж2, з2, и2, к2, л2, м2, н2, о2, п2, р2, с2, т2, у2, ф2, х2, ц2, ч2, ш2, щ2, б-1, б-2, б-3, б-4, б-5, б-6, б-7, б-8, б-9, б-10, 1, 2, 3, 4, 5	131.0	ГТ	21.3	-	-	4	3	4	-	-	-
208	а, б, в, г, д, е, ж, з, и, к, л, м, н, о, п, р, с, т, у, 1, 2, 3, 4, 5, 6	49.0	ГТ	21.3	4	3	4	3	4	-	-	-
209	а, б, в, г, д, е, ж, з, и, к, л, м, н, о, п, р, с, т, у, ф, х, ц, ч, ш, щ, ю, я, а1, б1, 1, 2, 3, 4, 5, 6, 7, 8, 9, 10	66.0	ГТ	21.1	3	3	3	3	3	-	-	-
210	а, б, в, г, д, е, ж, з, и, к, л, м, н, о, п, р, с, т, у, ф, х, ц, ч, ш, щ, ю, я, а1, б1, в1, г1, д1, е1, ж1, з1, и1, к1, л1, м1, н1, о1, п1, р1, с1, т1, у1, ф1, х1, ц1, ч1, ш1, щ1, ю1, я1, а2, б2, б-1, б-2, б-3, б-4, б-5, б-6, б-7, 1, 2	112.0	ГТ	21.3	-	-	4	3	4	-	-	-
211	а, б, в, г, д, е, ж, з, и, к, л, м, н, о, п, р, с, т, у, ф, х, ц, ч, ш, щ, ю, я, а1, б1, в1, г1, д1, е1, ж1, з1, и1, к1, л1, м1, н1, о1, п1, р1, с1, т1, у1, ф1, х1, ц1, ч1, ш1, щ1, б-1, б-2, б-3, б-4, б-5, б-6, б-7, б-8, 1, 2, 3	91.0	ГТ	21.3	-	-	4	3	4	-	-	-
212	а, б, в, г, д, е, ж, з, и, к, л, м, н, о, п, р, с, т, у, ф, х, ц, ч, ш, щ, ю, я, а1, б1, в1, г1, д1, е1, ж1, з1, и1, к1, л1, 1, 2, 3, 4, 5	113.0	ГТ	21.3	4	3	4	3	4	-	-	-
213	а, б, в, г, д, е, ж, з, и, к, л, м, н, о, п, р, с, т, у, ф, х, ц, ч, ш, щ, ю, я, а1, б1, в1, г1, д1, е1, ж1, з1, и1, к1, л1, м1, н1, о1, п1, р1, с1, т1, у1, ф1, х1, ц1, ч1, ш1, щ1, ю1, я1, а2, б2, в2, г2, д2, е2, ж2, з2, и2, к2, л2, м2, н2, о2, п2, р2, с2, т2, у2, ф2, х2, ц2, ч2, ш2, щ2, ю2, я2, а3, б3, в3, г3, д3, е3, ж3, з3, и3, к3, л3, м3, н3, о3, п3, р3, с3, т3, у3, ф3, х3, ц3, ч3, ш3, щ3, ю3, я3, а4, б4, в4, б-1, б-2, б-3, б-4, б-5, б-6, б-7, б-8, б-9, б-10, б-11, б-12, б-13, б-14, б-15, б-16, б-17, б-18, б-19, б-20, 1, 2, 3	236.0	ГТ	21.3	4	3	4	3	4	-	-	-
214	а, б, в, г, д, е, ж, з, и, к, л, м, н, о, п, р, с, т, у, ф, х, ц, ч, ш, щ, ю, я, а1, б1, в1, г1, д1	109.0	ГТ	21.3	4	3	4	3	4	-	-	-
215	а, б, в, г, д, е, ж, з, и, к, л, м, н, о, п, р, 1, 2, 3	85.0	ГТ	21.1	3	3	3	3	3	-	-	-
216	а, б, в, г, д, е, ж, з, и, к, л, м, н, 1	62.0	ГТ	21.3	4	3	4	3	4	-	-	-
217	а, б, в, г, д, е, ж, з, и, к, м, 1	46.0	ГТ	16.1	3	3	3	2	4	-	-	-
218	а, б, в, г, д, е, ж, з, и, к, л, 1, 2	66.0	ГТ	16.1	3	3	3	2	4	-	-	-
219	а, б, в, г, д, е, ж, з, и, к, л, м, н, о, п, р, с, т, у, ф, х, ц, ч, 1	79.0	ГТ	17.4	1	2	1	2	3	-	-	-
220	а, б, в, г, д, е, ж, з, и, к, л, м, н, о	79.0	ГТ	16.1	3	3	3	2	4	-	-	-
221	а, б, в, г, д, е, ж, з, и, к, л, м, н, о, п, р, с, т, у, ф, х, ц, ч, ш, щ, б-1, б-2, 1, 2, 3	92.0	ГТ	17.3	1	2	1	1	3	-	-	-
222	а, б, в, г, д, е, ж, з, и, к, л, м, н, о, п, р, с, т, у, ф, х, ц, ч, ш, щ, ю, я, а1, б1, в1, г1, д1, е1, ж1, з1, и1, б-1, б-2	121.0	ГТ	16.1	3	3	3	2	4	-	-	-
223	а, б, в, г, д, е, ж, з, и, к, л, м, н, о, п, р, с, т, у, ф, х, ц, ч, ш, щ, ю, я, а1, б1, в1, г1, д1, е1, ж1, з1, и1, к1, л1, м1, н1, о1, 1, 2, 3, 4, 5, 6, 7, 8, 9, 10	83.0	ГТ	16.1	3	3	3	2	4	-	-	-
224	а, б, в, г, д, е, ж, з, и, к, л, м, н, о, п, р, с, т, у, ф, х, ц, ч	49.0	ГТ	16.1	3	3	3	2	4	-	-	-
225	а, б, в, г, д, е, ж, з, и, к, л, 1	62.0	ГТ	16.1	3	3	3	2	4	-	-	-

Опис на площите		Площа	Видтер.	Индексмест.	Вид дивеч / Бонитет								
отдел	подотдел				БЕ	ЕЛ	СГ	ДС	МФ	ДК	ГЛ		
226	а, б, в, г, д, е, ж, з, и, к, л, м, н, о, п, р, с, т, у, ф, х, ц, ч, 1, 2	63.0	ГТ	16.1	3	3	3	2	4	-	-	-	-
227	а, б, в, г, д, е, ж, з, и, к, л, м, н, о, п	64.0	ГТ	11.1	1	1	1	1	-	-	-	-	-
228	а, б, в, г, д, е, ж, з, и, к, л, м, 1	75.0	ГТ	11.1	1	1	1	1	-	-	-	-	-
229	а, б, в, г, д, е, ж, з, и, к, л, м, н, о, п, р	71.0	ГТ	16.1	3	3	3	2	4	-	-	-	-
230	а, б, в, г, д, е, ж, з, и, к, л, м, н, о, п, р, с, т, у, ф, х, ц, ч, ш, щ, ю, я, а1, б1, в1	120.0	ГТ	16.1	3	3	3	2	4	-	-	-	-
231	а, б, в, г, д, е, ж, п, р	39.0	ГТ	16.1	3	3	3	2	4	-	-	-	-
269	а, б, в, г, д, е, ж, з, и, к, л, м, н, о, п, р, с, т, у, ф, х, ц, ч, ш, б-1, б-2, б-3, б-4, б-5, б-6	79.0	ГТ	21.3	-	-	4	3	4	-	-	-	-
270	а, б, в, г, д, е, ж, з, и, к, л, м, н, о, п, р, с, у, д1, е1, ж1, з1, и1, к1, л1, м1, н1, р1, т1, у1, ф1, х1, ш1, щ1, ю1, я1, а2, б2, б-2, б-3, б-4, б-5, б-6, 2, 3	55.0	ГТ	21.3	-	-	4	3	4	-	-	-	-
271	к, л	3.0	ГТ	21.3	-	-	4	3	4	-	-	-	-

Бл.елен - бе 1988.4 ха 3.0 Бон. Лопатар - ел 1988.4 ха 2.7 Бон.  
Сърна ГЕТ - сг 3602.2 ха 3.3 Бон. Д.свиня - дс 3602.2 ха 2.5 Бон.  
Муфлон - мф 3284.1 ха 3.9 Бон.

Опис на площите		Площа	Видтер.	Индексмест.	Вид дивеч / Бонитет							
отдел	подотдел				БЕ	ЕЛ	СГ	ДС	МФ	ДК	ГЛ	
217	л, н, о	23.0	ГТ	16.1	3	3	3	2	4	-	-	-
231	з, и, к, л, м, н, о	18.0	ГТ	16.1	3	3	3	2	4	-	-	-
232	а, б, в, г, д, е, ж, з, и	38.0	ГТ	11.2	2	2	2	1	2	-	-	-
233	а, б, в, г, д, е, ж, з, и, к, л, м, н, о, п, р, с, т, у, ф, х, ц, б-1	64.0	ГТ	11.1	1	1	1	1	-	-	-	-
234	а, б, в, г, д, е, ж, з, и, к, л, м, н, б-1, 1	77.0	ГТ	11.1	1	1	1	1	-	-	-	-
235	а, б, в, г, д, е, ж, з, и, к, л, м	50.0	ГТ	11.1	1	1	1	1	-	-	-	-
236	а, б, в, г, д, е, ж, з, и, к, л, м, н, о, п, р, с, т, у, ф, х, ц, ч, ш, щ, ю, 1, 2, 3, 4, 5	73.0	ГТ	21.3	4	3	4	3	4	-	-	-
237	а, б, в, г, д, е, ж, з, и, к, л, м, н, о, п, р, с, т, у, ф, х, ц, ч, ш, щ, ю, а1, б1, б-1, 1, 2, 3, 4	83.0	ГТ	16.1	3	3	3	2	4	-	-	-
238	а, б, в, г, д, е, ж, з, и, к, л, м, н, о, п, р, с, т, у, ф, б-1, 1	63.0	ГТ	16.1	3	3	3	2	4	-	-	-
239	а, б, в, г, д, е, ж, з, и, к, л, м, н, о, п, р, с, т, у, ф, х, ц, ч, ш, щ, ю, а1, б1, в1, г1, б-1, б-2, б-3, б-4, б-5, б-6, 1, 2	49.0	ГТ	16.1	3	3	3	2	4	-	-	-
240	а, б, в, г, д, е, ж, з, и, к, л, м, н, о, п, р, с, т, у, ф, х, ц, ч, ш, щ, ю, а1, б1, в1, г1, д1, е1, ж1, з1, и1, к1, л1, б-1, 1, 2, 3, 4, 5, 6	69.0	ГТ	21.3	4	3	4	3	4	-	-	-
241	а, б, в, г, д, е, ж, з, и, к, л, м, н, о, п, р, с, т, у, ф, х, ц, ч, ш, щ, ю, а1, б1, в1, г1, д1, е1, ж1, з1, и1, к1, л1, м1, н1, о1, п1, р1, с1, т1, у1, ф1, х1, ц1, ч1, ш1, щ1, ю1, а1, а2, б2, в2, г2, д2, е2, ж2, з2, и2, б-1, б-2, б-3, б-4, б-5, б-6, б-7, б-8, 1, 2, 3, 4, 5	110.0	ГТ	21.3	4	3	4	3	4	-	-	-
242	а, б, в, г, д, е, ж, з, и, к, л, м, н, о, п, р, с, т, у, б-1	66.0	ГТ	16.1	3	3	3	2	4	-	-	-
243	а, б, в, г, д, е, ж, з, и, к, л, 1, 2	54.0	ГТ	16.1	3	3	3	2	4	-	-	-
244	а, б, в, г, д, е, ж, з, и, к, л, м, н, о, п, 1, 2, 3	48.0	ГТ	16.1	3	3	3	2	4	-	-	-
245	а, б, в, г, д, е, ж, з, и, к, л, м, н, о, п, р, с, т, у, ф, х, ц, ч, ш, щ, ю, а1, б1, в1, 1, 2, 3, 4, 5, 6, 7	84.0	ГТ	21.1	3	3	3	3	3	-	-	-
246	а, б, в, г, д, е, ж, з, и, к, л, м, н, о, п, р, с, т, у, ф, х, ц, ч, ш, щ, ю, а1, б1, в1, г1, д1, е1, ж1, з1, и1, б-1, б-2, б-3, 1, 2, 3, 4, 5, 6	72.0	ГТ	16.1	-	-	3	2	4	-	-	-
247	а, б, в, г, д, е, ж, з, и, к, л, м, н, о, п, р, с, т, у, ф, х, ц, б-1, б-2, б-3, 1	47.0	ГТ	16.1	-	-	3	2	4	-	-	-
248	а, б, в, г, д, е, ж, з, и, к, л, м, н, о, п, р, с, т, у, ф, х, ц, ч, ш, щ, ю, а1, б1, в1, г1, д1, е1, б-1, б-2, 1	68.0	ГТ	16.1	3	3	3	2	4	-	-	-
249	а, б, в, г, д, е, ж, з, и, к, л, м, н, о, п, р, с, т, у, ф, х, ц, б-1, 1, 2, 3	75.0	ГТ	16.1	3	3	3	2	4	-	-	-
250	а, б, в, г, д, е, ж, з, и, к, л, м, н, о, б-1, 1, 2, 3	27.0	ГТ	17.3	1	2	1	1	3	-	-	-
251	а, б, в, г, д, е, ж, з, и, к, л, м, н, о, п, р, с, т, у, ф, х, ц, ч, ш, щ, ю, 1, 2, 3, 4, 5, 6	60.0	ГТ	16.1	3	3	3	2	4	-	-	-
252	а, б, в, г, д, е, ж, з, и, 1, 2, 3	44.0	ГТ	16.1	3	3	3	2	4	-	-	-
253	а, б, в, г, д, е, ж, з	38.0	ГТ	16.1	3	3	3	2	4	-	-	-

Опис на площите		Площа	Видтер.	Индексмест.	Вид дивеч / Бонитет							
отдел	подотдел				БЕ	ЕЛ	СГ	ДС	МФ	ДК	ГЛ	
254	а, б, в, г, д, е, ж, з, и, к, л, м, н, о, п, р, с, т, у, ф, х, ц, ч, ш, б-1, б-2, б-3, б-4, 1, 2, 3, 4	41.0	ГТ	21.3	-	-	4	3	4	-	-	-
255	а, б, в, г, д, е, ж, з, и, к, л, м, н, о, п, р, с, т, у, ф, х, ц, ч, ш, щ, ю, я, а1, б1, в1, г1, д1, е1, ж1, з1, и1, к1, л1, м1, н1, о1, п1, р1, с1, т1, у1, ф1, б-1, б-2, б-3, б-4, б-5, б-6, б-7, 2, 3	69.0	ГТ	21.3	-	-	4	3	4	-	-	-
256	а, б, в, г, д, е, ж, з, и, к, л, м, н, о, п, р, с, т, у, ф, х, ц, ч, ш, щ, ю, я, а1, б1, в1, г1, д1, е1, ж1, з1, и1, к1, 1, 2, 3, 4, 5, 6, 7	61.0	ГТ	23.1	-	-	4	3	-	-	-	-
257	а, б, в, г, д, е, ж, з, и, к, л, м, н, о, п, р, б-1	10.0	ГТ	8.1	-	-	1	1	-	-	-	-
258	а, б, в, г, д, е, ж, з, и, к, л, м, н, о, п, р, с, т, у, ф, х, ц, ч, ш, щ, ю, я, а1, б1, в1, г1, д1, е1, ж1, з1, и1, к1, л1, м1, н1, о1, п1, 1, 2, 3, 4	54.0	ГТ	23.1	-	-	4	3	-	-	-	-
259	а, б, в, г, д, е, ж, з, и, к, л, м, н, о, п, р, с, т, у, ф, х, ц, ч, ш, щ, ю, я, а1, б1, в1, г1, д1, е1, ж1, з1, и1, к1, л1, м1, б-1, б-2, 1, 2, 3	68.0	ГТ	21.3	-	-	4	3	4	-	-	-
260	а, б, в, г, д, е, ж, з, и, к, л, м, н, о, п, р, с, т, у, ф, х, ц, ч, ш, щ, ю, я, а1, б1, в1, г1, д1, е1, ж1, з1, и1, к1, л1, м1, н1, о1, п1, р1, с1, т1, у1, ф1, х1, ц1, б-1, б-2, б-3, 1, 2, 3	68.0	ГТ	16.1	-	-	3	2	4	-	-	-
261	а, б, в, г, д, е, ж, з, и, к, л, м, н, о, п, р, с, т, у, ф, х, ц, ч, ш, щ, ю, я, а1, б1, в1, б-1, б-2, б-3, б-4, б-5, б-6, 1, 2, 3, 4, 5, 6, 7, 8	68.0	ГТ	16.1	-	-	3	2	4	-	-	-
262	а, б, в, г, д, е, ж, з, и, к, л, м, н, о, п, р, с, т, у, ф, х, ц, ч, ш, щ, ю, я, а1, б1, в1, г1, д1, е1, ж1, з1, и1, к1, л1, м1, н1, о1, п1, р1, с1, б-1, б-2, б-3, б-4, б-5, б-6, б-7, 1, 2, 3, 4, 5, 6, 7, 8, 9, 10, 11, 12	105.0	ГТ	21.3	-	-	4	3	4	-	-	-
263	а, б, в, г, д, е, ж, з, и, к, л, м, н, о, п, р, с, т, у, ф, х, ц, ч, ш, щ, ю, б-1, 1, 2	68.0	ГТ	21.3	4	3	4	3	4	-	-	-
264	а, б, в, г, д, е, ж, з, и, к, л, м, н, о, п, р	71.0	ГТ	21.3	4	3	4	3	4	-	-	-
265	а, б, в, г, д, е, ж, з, и, к, л, м, н, о, п, р, с, т, у, ф, б-1, 1	77.0	ГТ	21.3	4	3	4	3	4	-	-	-
266	а, б, в, г, д, е, ж, з, и, к, л, м, н, о, п, р, с, т, у, ф, х, ц, ч, ш, б-1, б-2, 1, 2	61.0	ГТ	21.3	4	3	4	3	4	-	-	-
267	а, б, в, г, д, е, ж, з, и, к, л, м, н, о, п, р, с, т, б-1, б-2, 1	58.0	ГТ	21.1	-	-	3	3	3	-	-	-
268	а, б, в, г, д, е, ж, з, и, к, л, м, н, о, п, р, с, т, у, ф, х, ц, ч, ш, щ, ю, я, а1, б-1, б-2, б-3, б-4, 1, 2, 3, 4, 5	68.0	ГТ	21.3	-	-	4	3	4	-	-	-
270	т, ф, х, ц, ч, ш, щ, ю, я, а1, б1, в1, г1, о1, п1, с1, ц1, ч1, в2, б-1, 1	35.0	ГТ	21.3	-	-	4	3	4	-	-	-
271	а, б, в, г, д, е, ж, з, и, м, н, о, п, р, с, т, у, ф, х, ц, ч, ш, щ, ю, я, а1, б1, в1, г1, д1, е1, ж1, з1, и1, к1, л1, м1, н1, о1, п1, р1, с1, т1, у1, ф1, х1, ц1, ч1, ш1, щ1, ю1, я1, а2, б2, в2, г2, д2, е2, ж2, з2, и2, к2, л2, м2, н2, б-1, 1, 2, 3, 4, 5	205.0	ГТ	21.3	-	-	4	3	4	-	-	-
272	а, б, в, г, д, е, ж, 2, 3, 4, 5	32.0	ГТ	21.1	-	-	3	3	3	-	-	-
273	а, б, в, г, д, е, ж, з, и, к, л, м, н, о, п, р, с, т, у, ф, х, ц, ч, ш, щ, ю, я, а1, б1, в1, г1, д1, е1, ж1, з1, и1, к1, л1, м1, н1, о1, п1, р1, с1, т1, у1, ф1, х1, ц1, ч1, ш1, щ1, б-1, б-2, 1, 2, 3, 4, 5	91.0	ГТ	21.3	-	-	4	3	4	-	-	-
274	а, б, в, г, д, е, ж, з, и, к, л, м, н, о, п, б-1, б-2, 1, 2	34.0	ГТ	21.3	-	-	4	3	4	-	-	-

Опис на площите		Площа	Видтер.	Индексмест.	Вид дивеч / Бонитет							
отдел	подотдел				БЕ	ЕЛ	СГ	ДС	МФ	ДК	ГЛ	
275	а, б, в, г, д, е, ж, з, и, к, л, м, н, о, п, р, с, т, у, ф, х, ц, ч, ш, щ, Ъ-1, Ъ-2, Ъ-3, Ъ-4, Ъ-5, Ъ-6, 1, 2, 3, 4, 5, 6	75.0	ГТ	21.3	-	-	4	3	4	-	-	-
276	а, б, в, г, д, е, ж, з, и, к, л, м, н, о, п, р, с, т, у, ф, х, ц, ч, ш, щ, Ъ-1, Ъ-2, 1, 2, 3, 4, 5, 6, 7	61.0	ГТ	21.3	-	-	4	3	4	-	-	-
277	а, б, в, г, д, е, ж, з, и, к, л, м, н, о, п, р, с, т, у, Ъ-1, Ъ-2, Ъ-3, Ъ-4, 1, 2, 3, 4, 5, 6, 7, 8	56.0	ГТ	21.3	-	-	4	3	4	-	-	-
278	а, б, в, г, д, е, ж, з, и, к, л, м, н, Ъ-1, Ъ-2, Ъ-3, 1, 2	64.0	ГТ	21.3	-	-	4	3	4	-	-	-
279	а, б, в, г, д, е, ж, з, и, к, л, м, н, о, п, р, с, т, 1, 2, 3, 4, 5, 6	71.0	ГТ	21.3	4	3	4	3	4	-	-	-
280	а, б, в, г, д, е, ж, з, и, к, л, м, н, 1, 2	68.0	ГТ	16.1	-	-	3	2	4	-	-	-
281	а, б, в, г, д, е, ж, з, и, к, л, м, н, о, п, р, с, т, у, ф, х, ц, ч, ш, щ, ю, я, а1, Ъ-1, Ъ-2, 1, 2	94.0	ГТ	21.3	-	-	4	3	4	-	-	-
282	а, б, в, г, д, е, ж, з, и, к, л, м, н, о, п, р, с, т, у, ф, х, 1, 2, 3	58.0	ГТ	16.1	3	3	3	2	4	-	-	-
283	а, б, в, г, д, е, ж, з, и, к, л, м, н, о, п, р, с, т, у, ф, х, 1	91.0	ГТ	16.1	3	3	3	2	4	-	-	-
284	а, б, в, г, д, е, ж, з, и, 1	34.0	ГТ	16.1	3	3	3	2	4	-	-	-
285	а, б, в, г, д, е, ж, з, и, к, л, м, н, о, п, р, с, т, у, ф	56.0	ГТ	21.2	2	2	2	3	3	-	-	-
1536	з	5.0	ГТ	16.1	3	3	3	2	4	-	-	-
1537	а, б, в, е, ж, з, 1, 2	60.0	ГТ	16.1	3	3	3	2	4	-	-	-
1538	а, б, в, г, д, е, с, 1	38.0	ГТ	16.1	3	3	3	2	4	-	-	-

Бл.елен - бе	998.6 ха	3.4 Бон.	Лопатар - ел	998.6 ха	2.8 Бон.
Сърна ГЕТ - сг	1763.8 ха	3.5 Бон.	Д.свина - дс	1763.8 ха	2.7 Бон.
Муфлон - мф	1641.0 ха	3.8 Бон.			

Опис на площите		Площа	Видтер.	Индексмест.	Вид дивеч / Бонитет							
отдел	подотдел				БЕ	ЕЛ	СГ	ДС	МФ	ДК	ГЛ	
23	п, р, с	6.0	ГТ	21.3	-	-	4	3	4	-	-	-
110	д	0.0	ГТ	21.1	3	3	3	3	3	-	-	-
163	с, т, у, ф, х, ц, ч, ш, щ, ю, я, а1, 1, 2	28.0	ГТ	21.1	-	-	3	3	3	-	-	-
167	д, е, ж, з, и, к, л, м, о, д1, 1, 2	24.0	ГТ	21.3	-	-	4	3	4	-	-	-
168	а, б, в, г, д, е, ж, 1, 2, 3, 4, 5, 6	46.0	ГТ	21.3	4	3	4	3	4	-	-	-
169	а, б, в, г, д, е, ж, з, и, к, л, м, н, о, п, р, 1	64.0	ГТ	21.3	4	3	4	3	4	-	-	-
170	а, б, в, г, д, е, ж, з, и, к, л, м, н, о, п, р, с, т, у, ф, х, ц, ч, ш, щ, ю, я, 1	84.0	ГТ	21.3	4	3	4	3	4	-	-	-
171	а, б, в, г, д, е, ж, з, и, к, л, м, н, 1	37.0	ГТ	21.1	3	3	3	3	3	-	-	-
172	а, б, в, г, ж, з, и, к, л, м, 1, 2	54.0	ГТ	11.1	1	1	1	1	-	-	-	-
173	б, в, г, д, е, ж, з, и, к, л, м, н, о, п, р, с, т, у, ф, х, ц, ч, ш, щ, ю, я, а1	58.0	ГТ	21.3	4	3	4	3	4	-	-	-
175	н, ю	1.0	ГТ	21.3	4	3	4	3	4	-	-	-
176	а, б, в, г, д, е, ж, з, и, к, л, м, н, о, п, р, с, т, у, ф, х, ц, ч, ш, щ, ю, я, а1, б1, в1, г1, д1, е1, ж1, 1, 2, 3	104.0	ГТ	21.3	4	3	4	3	4	-	-	-
177	а, б, в, г, д, е, ж, з, и, к, л, м, н, о, п, р, с, т, у, ф, х, ц, ч, ш, щ, ю, я, а1, б1, в1, г1, д1, е1, ж1, з1, и1, к1, л1, м1, н1, о1, п1, 1, 2	100.0	ГТ	21.3	4	3	4	3	4	-	-	-
178	а, б, в, г, д, е, ж, з, и, к, л, м, н, о, п, р, с, 1, 2, 3	31.0	ГТ	21.3	4	3	4	3	4	-	-	-
179	а, б, в, г, д, е, ж, з, и, к, л, м, н, о, п, р, с, т, у, ф, х, ц, ч, ш, щ, ю, я, а1, б1, в1, г1, д1, е1, ж1, з1, и1, к1, л1, м1, н1, о1, п1, б-1, б-2, б-3, б-4, 1, 2, 3, 4	76.0	ГТ	21.3	4	3	4	3	4	-	-	-
180	а, б, в, г, д, е, ж, з, и, к, л, м, н, о, п, р, с, т, у, ф, х, ц, ч, ш, щ, ю, я, а1, б1, в1, г1, д1, е1, ж1, з1, и1, к1, л1, м1, н1, о1, п1, б-1, б-2, б-3, б-4, 1, 2, 3, 4, 5, 6, 7	108.0	ГТ	21.3	-	-	4	3	4	-	-	-
181	а, б, в, г, д, е, ж, з, и, к, л, м, н, о, п, р, с, т, у, ф, х, ц, ч, 1, 2, 3, 4, 5	49.0	ГТ	21.3	-	-	4	3	4	-	-	-
182	а, б, в, г, д, е, ж, з, и, к, л, м, н, о, п, р, с, т, у, ф, х, ц, ч, ш, щ, ю, я, а1, б1, в1, г1, д1, е1, ж1, з1, и1, к1, л1, м1, 1, 2	89.0	ГТ	21.3	-	-	4	3	4	-	-	-
183	а, б, в, г, 1, 2, 3, 4, 5, 6, 7, 8	21.0	ГТ	8.1	-	-	1	1	-	-	-	-
184	а, б, в, г, д, е, ж, з, и, к, л, м, н, о, п, р, с, т, у, ф, х, ц, ч, ш, щ, ю, я, а1, б1, в1, г1, д1, б-1, б-2, 1, 2, 3	84.0	ГТ	21.1	-	-	3	3	3	-	-	-
185	а, б, в, г, д, е, ж, з, и, к, л, м, н, о, п, р, с, т, у, ф, х, ц, ч, ш, щ, ю, я, а1, б1, в1, г1, д1, е1, ж1, з1, и1, к1, л1, м1, н1, б-1, 1, 2, 3	65.0	ГТ	21.3	-	-	4	3	4	-	-	-
186	а, б, в, г, д, е, ж, з, и, к, л, м, н, о, п, р, с, т, у, ф, х, ц, ч, ш, щ, ю, я, а1, б1, в1, г1, б-1, б-2, 1, 2, 3	69.0	ГТ	21.3	4	3	4	3	4	-	-	-
187	а, б, в, г, д, е, ж, з, и, к, л, м, н, о, п, р, б-1, 2, 3	85.0	ГТ	17.3	1	2	1	1	3	-	-	-
188	а, б, в, г, д, е, ж, з, и, к, л, м, н, о, 1, 2, 3, 4, 5	51.0	ГТ	11.2	2	2	2	1	2	-	-	-
189	а, б, в, г, д, ж, з, и, к, л, м, н, о, п, р, с, т, ф, ч	68.0	ГТ	21.3	4	3	4	3	4	-	-	-

Опис на площите		Площа	Видтер.	Индексмест.	Вид дивеч / Бонитет								
отдел	подотдел				БЕ	ЕЛ	СГ	ДС	МФ	ДК	ГЛ		
190	а, б, в, г, д, е, ж, з, и, к, л, м, н, о, п, р, с, т, у, ф, 1, 3, 4, 5	62.0	ГТ	21.3	4	3	4	3	4	-	-	-	-
191	а, б, в, г, д, е, ж, з, и, к, л, 1, 2, 3, 4, 5, 6, 7, 8, 9, 10, 11, 12, 13, 14, 15, 16	31.0	ГТ	8.1	-	-	1	1	-	-	-	-	-
192	а, б, в, г, д, е, 1, 2, 3, 4, 5, 6, 7	16.0	ГТ	8.1	-	-	1	1	-	-	-	-	-
206	1, 13, 14	9.0	ГТ	21.3	-	-	4	3	4	-	-	-	-
288	а, б, в, г, д, е, ж, з, и, к, л, м, н, о, п, р, с, т, у, ф, х, ц, ч, ш, щ, ю, я, а1, б1, в1, г1, д1, е1, ж1, з1, и1, к1, л1, м1, н1, о1, п1, р1, с1, т1, у1, ф1, х1, ц1, ч1, ш1, щ1, ю1, я1, а2, б2, в2, г2, д2, е2, ж2, з2, и2, к2, л2, м2, н2, о2, п2, ь-1, ь-2, ь-3, ь-4, 1, 2, 3, 4, 5, 6, 7, 8, 9, 10, 11, 12, 13, 14, 15, 16, 17	136.0	ГТ	21.3	-	-	4	3	4	-	-	-	-
289	а, б, в, г, д, е, ж, з, и, к, л, м, н, о, п, р, с, т, у, ф, х, ц, ч, ш, щ, ю, я, а1, б1, в1, г1, д1, е1, ж1, з1, и1, к1, л1, м1, н1, о1, п1, р1, с1, т1, у1, ф1, х1, ц1, ь-1, ь-2, ь-3, ь-4, 1, 2, 3, 4, 5, 6, 7, 9, 10, 11	93.0	ГТ	21.3	-	-	4	3	4	-	-	-	-

Бл.елен - бе 2499.5 ха 2.0 Бон. Лопатар - ел 2499.5 ха 1.9 Бон.  
Сърна ГЕТ - сг 2499.5 ха 2.0 Бон. Д.свиня - дс 2499.5 ха 1.4 Бон.  
Муфлон - мф 975.8 ха 3.3 Бон.

Опис на площите		Площа	Видтер.	Индексмест.	Вид дивеч / Бонитет							
отдел	подотдел				БЕ	ЕЛ	СГ	ДС	МФ	ДК	ГЛ	
1501	а, б, в, г, д, е, ж, з, и, к, л, м, н, о, п, р, 1	65.0	ГТ	11.1	1	1	1	1	-	-	-	-
1502	а, б, в, г, д, е, ж, з, и, к, л, м, н, о, п, р, с, т, у, ф, х, ц, ч, ш, щ, ю, я, а1, б1, в1, г1, д1, е1, ж1, з1, и1, к1, л1, м1, н1, о1, п1, 1	82.0	ГТ	11.1	1	1	1	1	-	-	-	-
1503	а, б, в, г, д, е, ж, з, и, к, л, м, н, о, п, р, с, т, у, ф, х, ц, ч, ш, щ, ю, я, а1, б1, 1	76.0	ГТ	7.2	3	3	3	1	-	-	-	-
1504	а, б, в, г, д, е, ж, з, и, к, л, м, н, о, п, р, с, т, у, ф, х, ц, 1, 2, 3, 4, 5	68.0	ГТ	11.1	1	1	1	1	-	-	-	-
1505	а, б, в, г, д, е, ж, з, и, к, л, м, н, о, п, р, с, 1, 2, 3, 4, 5, 6	85.0	ГТ	11.1	1	1	1	1	-	-	-	-
1506	а, б, в, г, д, е, ж, з, и, к, л, м, н, о	54.0	ГТ	11.1	1	1	1	1	-	-	-	-
1507	а, б, в, г, д, е, ж, з, и, к, л, м, н, о, п, р, с, т, у, 1, 2, 3, 4	88.0	ГТ	11.2	2	2	2	1	2	-	-	-
1508	а, б, в, г, д, е, ж, з, и, к, л, м, н, о, п, р, с, т, у, ф, х, ц, 1	51.0	ГТ	11.1	1	1	1	1	-	-	-	-
1509	а, б, в, г, д, е, ж, з, и, к, л, м, н, о, п, р, с, 1, 2	69.0	ГТ	7.2	3	3	3	1	-	-	-	-
1510	а, б, в, г, д, е, ж, з, и, к, л, м, н, о, п, р, с, т, у, ф, х, ц, ч, ш, щ, ю, я, а1, б1, в1, г1, д1, е1, ж1, з1, и1, к1, л1, м1, н1, о1, п1, р1, с1, т1, у1, ф1, х1, ц1, ч1, ш1, щ1, ю1, я1, а2, б2, в2, г2, 1, 2, 3, 4, 5, 6, 7, 8, 9, 10, 11	150.0	ГТ	7.2	3	3	3	1	-	-	-	-
1511	а, б, в, г, д, е, ж, з, и, к, л, м, н, о, п, р, с, т, у, ф, х, ц, ч, ш, щ, ю, я, а1, 1, 2, 3, 4, 5, 6, 7, 8, 9	84.0	ГТ	11.2	2	2	2	1	2	-	-	-
1512	а, б, в, г, д, е, ж, з, и, к, л, м, н, о, п, р, с, т, у, ф, х, ц, ч, ш, щ, 1	63.0	ГТ	11.1	1	1	1	1	-	-	-	-
1513	а, б, в, г, д, е, ж, з, и, к, л, м, н, о, п, р, с, т, 1, 2, 3, 4, 5, 6	78.0	ГТ	11.1	1	1	1	1	-	-	-	-
1514	а, б, в, г, д, е, ж, з, и, к, л, м, н, о, п, р, с, т, у, ф, х, ц, ч, 1, 2, 3, 4	57.0	ГТ	11.1	1	1	1	1	-	-	-	-
1515	а, б, в, г, д, е, ж, з, и, к, л, м, н, о, п, р, с	51.0	ГТ	11.1	1	1	1	1	-	-	-	-
1516	а, б, в, г, д, е, ж, з, и, к, л, м, н, о, 1	43.0	ГТ	11.2	2	2	2	1	2	-	-	-
1517	а, б, в, г, д, е, ж, з, и, к, 1, 2, 3, 4, 5, 6, 7	63.0	ГТ	11.1	1	1	1	1	-	-	-	-
1518	а, б, в, г, д, е, ж	25.0	ГТ	11.2	2	2	2	1	2	-	-	-
1519	а, б, в, г, д, е, ж, з, и, к, л, м, н, о, п, р, с, т, у, 1	55.0	ГТ	11.1	1	1	1	1	-	-	-	-
1520	а, б, в, г, д, е, ж, з, и, к, л, м, н, о, п, р, с, т, у, ф, х, ц, 1, 2, 3, 4, 5, 6, 7, 8, 9, 10	73.0	ГТ	21.3	4	3	4	3	4	-	-	-
1521	а, б, в, г, д, е, ж, з, и, к, л, 1, 2, 3, 4, 5, 6	51.0	ГТ	21.3	4	3	4	3	4	-	-	-
1522	а, б, в, г, д, е, ж, з, и, к, л, м, н, о, п, р, с, т, у, ф, х, ц, ч, ш, 1, 2, 3	91.0	ГТ	16.1	3	3	3	2	4	-	-	-
1523	а, б, в, г, д, е, ж, з, и, к, л, м, н, о, п, р, 1, 2	76.0	ГТ	11.1	1	1	1	1	-	-	-	-
1524	а, б, в, г, д, е, ж, з, и, к, л, м, н, о, п, р, с, т, у, ф, х, ц, ч, ш, щ, ю, 1, 2, 3, 4, 5, 6, 7, 8, 9, 10	60.0	ГТ	11.1	1	1	1	1	-	-	-	-
1525	а, б, в, г, д, е, ж, з, и, 1, 2	57.0	ГТ	11.1	1	1	1	1	-	-	-	-

Опис на площите		Площа	Видтер.	Индексмест.	Вид дивеч / Бонитет							
отдел	подотдел				БЕ	ЕЛ	СГ	ДС	МФ	ДК	ГЛ	
1526	а, б, в, г, д, е, ж, з, и, к, л, м, н, о, 1, 2, 3, 4, 5, 6	58.0	ГТ	11.2	2	2	2	1	2	-	-	-
1527	а, б, в, г, д, е, ж, з, и, к, л, м, н, о, п, р, с, 1, 2, 3, 4, 5, 6	64.0	ГТ	11.1	1	1	1	1	-	-	-	-
1528	а, б, в, г, д, е, ж, з, и, к, л, м, н, о, п, р, с, 1	59.0	ГТ	11.2	2	2	2	1	2	-	-	-
1529	а, б, в, г, д, е, ж, з, и, к, л, м, н, о, п, р, с, т, у, 1, 2, 3	57.0	ГТ	11.1	1	1	1	1	-	-	-	-
1530	а, б, в, г, д, е, ж, з, и, к, л, 1	57.0	ГТ	11.1	1	1	1	1	-	-	-	-
1532	в, г, д, е, ж, 1, 2, 3	16.0	ГТ	11.1	1	1	1	1	-	-	-	-
1533	а	1.0	ГТ	21.3	4	3	4	3	4	-	-	-
1534	а, б, в, г, д, е, ж, з, и, к, л, м, н, о, п, р, с, 1, 2, 3, 4, 5, 6	61.0	ГТ	11.1	1	1	1	1	-	-	-	-
1535	а, б, в, г, д, е, ж, з, и, к, л, м, н, о, п, 1, 2, 3, 4, 5	86.0	ГТ	21.3	4	3	4	3	4	-	-	-
1536	а, б, в, г, д, е, ж, з, и, к, л, м, н, о, п, р, с, т, у, ф, х, ц, ч, ш, щ, ю, я, а1, б1, в1, г1, д1, е1, ж1, з1, и1, к1, л1, м1, н1, о1, п1, р1, с1, т1, у1, ф1, х1, ц1, ч1, ш1, щ1, 1, 2, 3, 4, 5	186.0	ГТ	16.1	3	3	3	2	4	-	-	-
1537	г, д, 3	8.0	ГТ	16.1	3	3	3	2	4	-	-	-
2044	б, в, г, д, е, ж, з, и, к, л, м, н, о, п, р	58.0	ГТ	21.3	4	3	4	3	4	-	-	-
2045	а, б, в, г, д, е, ж, з, и, к, л, м, н, о, п, р, с, т, у, ф, х, ц, ч, ш, щ, ю	56.0	ГТ	21.3	4	3	4	3	4	-	-	-

Бл.елен - бе	1257.8 ха	2.1 Бон.	Лопатар - ел	1204.8 ха	2.1 Бон.
Сърна ГЕТ - ср	1257.8 ха	2.0 Бон.	Д.свиня - дс	1257.8 ха	1.7 Бон.
Муфлон - мф	793.4 ха	3.6 Бон.			

Опис на площите		Площа	Видтер.	Индексмест.	Вид дивеч / Бонитет							
отдел	подотдел				БЕ	ЕЛ	СГ	ДС	МФ	ДК	ГЛ	
1531	а, б, в, г, д, е, ж, з, и, к, л, м, н, о, п, р, с, т, у, ф, х, ц, ч, ш, щ, ю, я, 1, 2, 3	70.0	ГТ	7.2	3	3	3	1	-	-	-	-
1532	а, б, з, и, к, л, м, н, о, 4, 5, 6, 7, 8, 9, 10, 11	62.0	ГТ	11.1	1	1	1	1	-	-	-	-
1533	б, в, г, д, е, ж, з, и, к, л, м, н, о, п, р, с, т, у, ф, х, ц, ч, ш, щ, ю, я, а1, 1, 2, 3, 4, 5	73.0	ГТ	21.3	4	3	4	3	4	-	-	-
1538	ж, з, и, к, л, м, н, о, п, р, т, у, ф, 2, 3	55.0	ГТ	16.1	3	3	3	2	4	-	-	-
1539	а, б, в, г, д, е, ж, з, и, к, л, м, н, о, п, р, с, т, у, ф, х, ц, ч, ш, щ, ю, 1	120.0	ГТ	21.3	4	3	4	3	4	-	-	-
1540	а, б, в, г, д, е, ж, з, и, к, л, м, н, о, п, р, с, т, 1, 2, 3	83.0	ГТ	11.1	1	1	1	1	-	-	-	-
1541	а, б, в, г, д, е, ж, з, и, к, 1, 2, 3, 4, 5, 6, 7	45.0	ГТ	11.1	1	1	1	1	-	-	-	-
1542	а, б, в, г, д, е, ж, з, и, к, л, м, н, о, п, р, с, т, у, ф, х, ц, ч, ш, щ, ю, я, а1, б1, в1, г1, д1, е1, ж1, 1, 2, 3, 4, 5, 6, 7	98.0	ГТ	11.1	1	1	1	1	-	-	-	-
1543	а, б, в, г, д, е, ж, з, и, к, л, м, н, о, 1, 2, 3, 4	62.0	ГТ	16.1	3	3	3	2	4	-	-	-
1544	3, 4	0.0	ГТ	16.1	3	3	3	2	4	-	-	-
1545	а, б, в, г, д, е, ж, з, и, к, л, м, н, о, п, р, с, т, у, ф, 1	63.0	ГТ	16.1	3	3	3	2	4	-	-	-
1546	а, б, в, г, д, е, ж, з, и, к, л, м, н, о	41.0	ГТ	17.3	1	2	1	1	3	-	-	-
1547	а, б, в, г, д, е, ж, з, и, к, л, м	36.0	ГТ	17.3	1	2	1	1	3	-	-	-
1548	а, б, в, г, д, е, ж, з, и, к, л, м, н, о, п, р, с, т, 1, 2, 3, 4, 5, 6	58.0	ГТ	17.4	1	2	1	2	3	-	-	-
1549	а, б, в, г, д, е, ж, з, и, к, л, м, н, о, п, р, 1, 2, 3, 4	69.0	ГТ	17.3	1	2	1	1	3	-	-	-
1550	а, б, в, г, д, е, ж, з, и, к, 1	53.0	ГТ	20.1	4	-	3	3	4	-	-	-
1551	а, б, в, г, д, е, ж, з, и, к, 1, 2, 3	64.0	ГТ	17.3	1	2	1	1	3	-	-	-
1552	а, б, в, г, д, е, ж, з, и, к, 1, 2, 3	68.0	ГТ	17.4	1	2	1	2	3	-	-	-
1554	а, б, 1	28.0	ГТ	11.1	1	1	1	1	-	-	-	-
1555	а, б, в, г, д, е, 1, 2, 3, 4, 10	33.0	ГТ	11.1	1	1	1	1	-	-	-	-
1556	а, б, в, г, д, е, ж, з, и, к, л, м, н, о, п, р, с, т, у, ф, х, ц, 1, 2, 3, 4, 5, 6, 7, 8, 19	42.0	ГТ	11.1	1	1	1	1	-	-	-	-
1557	1	0.0	ГТ	11.1	1	1	1	1	-	-	-	-
2043	с, т, у, ф, х, ц, ч, ш, щ, ю, я, а1, б1, в1, г1, д1, е1, ж1, з1, и1, к1	24.0	ГТ	21.3	4	3	4	3	4	-	-	-
2044	а	0.0	ГТ	21.3	4	3	4	3	4	-	-	-

Бл.елен - бе 1298.3 ха 2.3 Бон. Лопатар - ел 1296.0 ха 2.3 Бон.  
Сърна ГЕТ - сг 1298.3 ха 2.3 Бон. Д.свиня - дс 1298.3 ха 1.8 Бон.  
Муфлон - мф 959.0 ха 3.7 Бон.

Опис на площите		Площа	Видтер.	Индексмест.	Вид дивеч / Бонитет							
отдел	подотдел				БЕ	ЕЛ	СГ	ДС	МФ	ДК	ГЛ	
1544	а, б, в, г, д, е, ж, з, и, к, л, м, н, о, п, р, с, т, у, ф, 1, 2, 5	69.0	ГТ	16.1	3	3	3	2	4	-	-	-
1553	а, б, в, г, д, е, ж, з, 1, 2, 3, 4	52.0	ГТ	12.1	1	1	1	2	1	-	-	-
1554	в, г, д, е, ж, з, и, к, л, м, н, о, 2, 3	37.0	ГТ	11.1	1	1	1	1	-	-	-	-
1555	ж, з, и, к, л, м, н, о, п, р, с, т, у, ф, 5, 6, 7, 8, 9	44.0	ГТ	11.1	1	1	1	1	-	-	-	-
1556	ч, ш, щ, ю, я, а1, б1, в1, г1, д1, е1, ж1, з1, и1, к1, л1, м1, н1, о1, п1, р1, с1, 9, 10, 11, 12, 13, 14, 15, 16, 17, 18	52.0	ГТ	11.1	1	1	1	1	-	-	-	-
1557	а, б, в, г, д, е, ж, з, и, к, л, м, н, о, п, р, с, т, у, ф, х, ц, ч, ш, щ, ю, я, а1, б1, в1, г1, д1, е1, ж1, з1, и1, к1, л1, м1, н1, о1, п1, р1, с1, т1, у1, 2, 3, 4, 5, 6, 7, 8, 9, 10	127.0	ГТ	11.1	1	1	1	1	-	-	-	-
1558	а, б, в, г, д, е, ж, з, и, к, л, м, н, о, п, р, с, т, у, ф, х, ц, ч, ш, щ, ю, я, а1, б1, в1, г1, д1, е1, ж1, з1, и1, к1, л1, м1, н1, о1, п1, р1, с1, т1, у1, ф1, х1, 1, 2, 3, 4, 5, 6, 8, 9, 10, 11, 12, 13, 14, 15, 16, 17, 18, 19	169.0	ГТ	16.1	3	3	3	2	4	-	-	-
1559	а, б, в, г, д, е, ж, з, и, к, л, м, н, о, п, р, с, т, у, ф, х, ц, ч, ш, 1, 2, 3	77.0	ГТ	11.1	1	1	1	1	-	-	-	-
1560	а, б, в, г, д, е, ж, з, и, к, л, м, н, о, п, р, с, т, у, ф, х, ц, 1, 2, 3, 4, 5	46.0	ГТ	21.3	4	3	4	3	4	-	-	-
1561	а, б, в, г, д, е, ж, з, и, к, л, м, н, о, п, р, с, т, 1, 2, 3, 4, 5, 6, 7, 8, 9, 10, 11, 12	43.0	ГТ	21.3	4	3	4	3	4	-	-	-
1562	а, б, в, г, д, е, ж, з, и, к, л, м, н, о, п, р, с, т, у, ф, х, ц, ч, ш, щ, ю, я, а1, 1, 2, 3, 4, 5, 6, 7, 8, 9, 10, 11, 12	57.0	ГТ	21.3	4	3	4	3	4	-	-	-
1563	а, б, в, г, д, е, ж, з, и, к, л, м, н, о, п, р, с, т, у, ф, х, ц, ч, 1, 2	40.0	ГТ	16.1	3	3	3	2	4	-	-	-
1564	а, б, в, г, д, е, ж, з, и, к, л, м, н, о, п, р, с, 1, 2, 3, 4, 5, 6	53.0	ГТ	17.3	1	2	1	1	3	-	-	-
1566	а, б, в, г, д, е, ж, з, и, к, л, м, н, о, п, р, т, 1, 2, 3	62.0	ГТ	17.4	1	2	1	2	3	-	-	-
1567	а, б, в, г, д, е, ж, з, и, к, л, м, н, о, п, р, с, т, у, 1, 2	56.0	ГТ	17.4	1	2	1	2	3	-	-	-
1568	а, б, в, г, д, е, ж, з, и, 1, 2	63.0	ГТ	16.1	3	3	3	2	4	-	-	-
1569	а, б, в, г, д, е, ж, з, и, к, л, м, н, о, п, р, с, т, у, ф, 1, 2, 3, 4, 5, 6, 7, 8, 9	46.0	ГТ	16.1	3	3	3	2	4	-	-	-
1570	а, б, в, г, д, е, ж, з, и, к, л, м, н, о, п, р, с, т, у, ф, х, 1, 2, 3, 4, 5	44.0	ГТ	16.1	3	3	3	2	4	-	-	-
1571	а, б, в, г, д, е, ж, з, и, к, л, м, н, о, п, р, с, т, у, ф, х, ц, ч, 1, 2, 3, 4	54.0	ГТ	16.1	3	3	3	2	4	-	-	-
1572	а, б, в, г, д, е, ж, з, и, к, л, м, н, о, п, р, 1, 2, 3	64.0	ГТ	16.1	3	3	3	2	4	-	-	-
1573	а, б, в, 1	2.0	ГТ	20.1	4	-	3	3	4	-	-	-
1636	а	0.0	ГТ	21.3	4	3	4	3	4	-	-	-
1637	а, б, 1	2.0	ГТ	16.1	3	3	3	2	4	-	-	-
1638	а, б, в, г, 1	5.0	ГТ	17.3	1	2	1	1	3	-	-	-
2039	а, б, в	0.0	ГТ	21.3	4	3	4	3	4	-	-	-
2042	а, б, е, ж, з, и, к, л, м, н, о, п, р, с, т, у, ф, х, ц, ч, ш, щ	16.0	ГТ	21.3	4	3	4	3	4	-	-	-
2043	а, б, в, г, и, л, м, н, о, п, р, л1	6.0	ГТ	21.3	4	3	4	3	4	-	-	-

Бл.елен - бе 2.4 ха 3.0 Бон. Лопатар - ел 2.3 ха 3.0 Бон.  
 Сърна ГЕТ - сг 899.1 ха 3.9 Бон. Д.свиня - дс 899.1 ха 3.0 Бон.  
 Муфлон - мф 704.8 ха 3.8 Бон.

Опис на площите		Площа	Видтер.	Индексмест.	Вид дивеч / Бонитет							
отдел	подотдел				БЕ	ЕЛ	СГ	ДС	МФ	ДК	ГЛ	
286	л1, м1, н1, о1, п1, р1, 15, 16, 17, 18	35.0	ГТ	21.3	-	-	4	3	4	-	-	-
287	а, б, в, г, д, е, ж, з, и, к, л, м, н, о, п, р, с, т, у, ф, х, ц, ч, ш, щ, ю, я, а1, б1, в1, г1, д1, е1, ж1, з1, и1, к1, л1, м1, н1, о1, п1, р1, с1, т1, у1, ф1, х1, ц1, ч1, ш1, щ1, ю1, я1, а2, б2, в-1, в-2, в-3, в-4, в-5, в-6, в-7, в-8, в-9, в-10, в-11, в-12, в-13, 1, 2, 3	240.0	ГТ	21.3	-	-	4	3	4	-	-	-
651	а, б, в, г, д, е, ж, з, и, к, л, м, н, о, п, р, с, т, у, ф, х, ц, ч, ш, щ, ю, я, а1, б1, в1, 1, 2, 3, 4, 5, 6, 7, 8, 9, 10, 11	77.0	ГТ	21.3	-	-	4	3	4	-	-	-
652	а, б, в, г, д, е, ж, з, и, к, л, м, н, о, п, р, с, т, у, ф, х, ц, ч, ш, щ, ю, 1, 2, 3	77.0	ГТ	23.1	-	-	4	3	-	-	-	-
653	а, б, в, г, д, е, ж, з, и, к, л, м, н, о, п, р, с, т, у, ф, х, ц, ч, ш, щ, ю, я, а1, б1, в1, г1, д1, е1, ж1, з1, и1, к1, л1, м1, н1, о1, п1, р1, с1, т1, у1, ф1, х1, ц1, ч1, ш1, щ1, в-1, в-2, в-3, в-4, в-5, в-6, 1	186.0	ГТ	21.3	-	-	4	3	4	-	-	-
654	а, б, в, г, д, е, ж, з, и, к, л, м, н, о, п, р, с, т, у, ф, х, 1, 2, 3, 4, 5, 6	50.0	ГТ	21.3	-	-	4	3	4	-	-	-
655	а, б, в, г, д, е, ж, з, и, к, л, м, н, о, п, р, с, т, у, ф, х, ц, ч, ш, щ, ю, я, а1, б1, в1, г1, д1, е1, ж1, з1, и1, к1, л1, м1, н1, о1, в-1, в-2, в-3, 1, 2, 3	65.0	ГТ	21.1	-	-	3	3	3	-	-	-
656	а, б, в, г, д, е, ж, з, и, к, л, м, н, о, п, р, с, т, у, ф, х, ц, ч, ш, щ, ю, я, а1, б1, в1, в-1, в-2, в-3, в-4, в-5, в-6, в-7, в-8, 1	51.0	ГТ	23.1	-	-	4	3	-	-	-	-
657	а, б, в, г, д, е, ж, з, и, к, л, м, н, о, п, р, с, т, у, ф, х, ц, ч, ш, щ, ю, я, а1, б1, в1, г1, д1, е1, ж1, з1, и1, к1, л1, м1, н1, о1, п1, р1, с1, т1, у1, ф1, х1, ц1, ч1, ш1, щ1, ю1, я1, а2, б2, в2, г2, д2, е2, ж2, з2, и2, к2, л2, м2, н2, о2, п2, р2, с2, т2, в-1, в-2, 1, 2, 3, 4	64.0	ГТ	23.1	-	-	4	3	-	-	-	-
658	а, б, в, г, д, е, ж, з, и, к, л, м, н, о, п, р, с, т, щ, ю, я, б1, в1, г1, д1, е1, ж1, з1, и1, к1, л1, м1, н1, п1, в-1, в-2, 3, 5, 6, 7	45.0	ГТ	21.1	-	-	3	3	3	-	-	-
659	н1	0.0	ГТ	23.1	4	-	4	3	-	-	-	-
1001	д, 3	2.0	ГТ	16.1	3	3	3	2	4	-	-	-

Бл.елен - бе	2555.3 ха	3.6 Бон.	Лопатар - ел	2494.8 ха	3.0 Бон.
Сърна ГЕТ - сг	4063.5 ха	3.7 Бон.	Д.свиня - дс	4063.5 ха	2.8 Бон.
Муфлон - мф	4003.0 ха	3.9 Бон.			

Опис на площите		Площа	Видтер.	Индексмест.	Вид дивеч / Бонитет							
отдел	подотдел				БЕ	ЕЛ	СГ	ДС	МФ	ДК	ГЛ	
117	б1, б-1	1.0	ГТ	21.3	4	3	4	3	4	-	-	-
143	а, б, в, г, ж, з, и, н, о, с, т, ц, ч, 1	20.0	ГТ	21.2	2	2	2	3	3	-	-	-
144	ж, з, и, к, п, р, х, б-3, 2, 5, 6, 7	4.0	ГТ	21.3	-	-	4	3	4	-	-	-
148	а, б	1.0	ГТ	21.3	4	3	4	3	4	-	-	-
340	а, б, в, г, д, е, ж, з, и, к, л, м, н, о, б-1, б-2, б-3, б-4, б-5, б-6, 1, 2	61.0	ГТ	21.3	-	-	4	3	4	-	-	-
341	а, б, в, г, д, е, ж, з, и, к, л, м, н, 1, 2	50.0	ГТ	21.3	4	3	4	3	4	-	-	-
342	а, б, в, г, д, е, ж, з, и, к, л, м, н, о, п, р, с, т, у, ф, х, 1, 2, 3	79.0	ГТ	21.3	4	3	4	3	4	-	-	-
343	а, б, в, г, д, е, ж, з, и, к, л, м, н, о, п, р, с, т, у, ф, х, ц, ч, ш, щ, ю, я, а1, б-1, б-2, б-3, б-4	76.0	ГТ	21.3	4	3	4	3	4	-	-	-
344	а, б, в, г, д, е, ж, з, и, к, л, м, н, о, п, р, с, т, у, ф, х, ц, ч, б-1, б-2, б-3, б-4, 1, 2	94.0	ГТ	21.3	-	-	4	3	4	-	-	-
345	а, б, в, г, д, е, ж, з, и, к, л, м, н, о, п, р, с, т, б-1, б-2, 1, 2, 3, 5, 6	52.0	ГТ	21.3	-	-	4	3	4	-	-	-
346	а, б, в, г, д, е, ж, з, и, к, л, м, н, о, п, р, с, б-1, б-2, б-3, б-4, 1, 2, 3, 4, 5	52.0	ГТ	21.3	-	-	4	3	4	-	-	-
347	а, б, в, г, д, е, ж, з, и, к, б-1, б-2, б-3, 1	28.0	ГТ	21.3	-	-	4	3	4	-	-	-
348	а, б, в, г, д, е, ж, з, и, к, л, м, н, б-1, б-2, б-3, б-4, б-5, 1, 2, 3, 4	67.0	ГТ	21.1	-	-	3	3	3	-	-	-
349	а, б, в, г, д, е, ж, з, и, к, л, м, н, о, п, р, с, т, у, б-1, б-2, б-3, б-4	54.0	ГТ	21.3	-	-	4	3	4	-	-	-
350	а, б, в, г, д, е, ж, з, и, к	38.0	ГТ	21.1	-	-	3	3	3	-	-	-
351	а, б, в, г, д, е, ж, з, и, б-1, 1	53.0	ГТ	21.3	-	-	4	3	4	-	-	-
352	а, б, в, г, д, е, ж, з, б-1, б-2, 1	30.0	ГТ	21.1	-	-	3	3	3	-	-	-
353	а, б, в, г, д, е, ж, з, и, к, л, м, н, о, п, р, с, т, у, ф, б-1, б-2, б-3, б-4, 1, 2	94.0	ГТ	21.3	4	3	4	3	4	-	-	-
354	а, б, в, г, д, е, ж, з, и, к, л, м, н, о, п, р, с, т, у, ф, х, ц, ч, ш, щ, ю, я, а1, б1, б-1, б-2, б-3	71.0	ГТ	21.3	-	-	4	3	4	-	-	-
355	а, б, в, г, д, е, ж, з, и, к, л, м, н, о, п, р, с, т, у, ф, х, б-1, б-2, б-3, б-4, 1, 2	89.0	ГТ	21.3	-	-	4	3	4	-	-	-
356	а, б, в, г, д, е, ж, з, и, к, л, м, н, о, п, р, с, т, у, ф, х, ц, ч, ш, щ, ю, я, а1, б1, в1, г1, д1, е1, ж1, з1, и1, к1, л1, м1, н1, о1, п1, б-1, 1, 2	60.0	ГТ	21.3	4	3	4	3	4	-	-	-
357	а, б, м, п, с, т, у, ф, х	37.0	ГТ	21.2	2	2	2	3	3	-	-	-
358	а, б, в, г, д, е, ж, з, и, л, м, н, о, п, р, с, т, у, ф, х, ц, ч, ш, щ	56.0	ГТ	16.1	3	3	3	2	4	-	-	-
359	а, б, в, г, д, е, ж, з, и, к, л, м, н, о, п, р, с, т	62.0	ГТ	21.1	3	3	3	3	3	-	-	-
360	а, б, в, г, д, е, ж, з, и, 1	65.0	ГТ	21.1	3	3	3	3	3	-	-	-
361	а, б, в, г, д, е, ж, з, и, к, л, м, н, 1	47.0	ГТ	21.3	4	3	4	3	4	-	-	-
362	а, б, в, г, д, е, ж, з, и, к, л, м, н, о, п, р, с, т, у, ф, х, ц, ч, ш, щ, ю, я, а1, б1, б-1, б-2, б-3, 1	76.0	ГТ	21.3	4	3	4	3	4	-	-	-
363	а, б, в, г, д, е, ж, з, и, к, л, м, н, о, п, р, б-1, б-2, б-3, б-4, б-5, б-6, 1	70.0	ГТ	21.1	3	3	3	3	3	-	-	-
364	а, б, в, г, д, е, ж, з, и, к, л, м, н, о, п, р, с, т, у, ф, х, ц, ч, ш, щ, ю, я, а1, б1, в1, г1, д1, б-1, б-2, б-3, 1, 2	90.0	ГТ	21.3	-	-	4	3	4	-	-	-

Опис на площите		Площа	Видтер.	Индексмест.	Вид дивеч / Бонитет							
отдел	подотдел				БЕ	ЕЛ	СГ	ДС	МФ	ДК	ГЛ	
365	а, б, в, г, д, е, ж, з, и, к, л, м, н, о, п, р, с, т, у, ф, х, ц, ч, ш, щ, ю, я, а1, б1, в1, г1, д1, е1, ж1, з1, и1, к1, л1, м1, н1, о1, п1, р1, с1, т1, у1, ь-1, ь-2, ь-3, ь-4, ь-5, ь-6, ь-7, ь-8, ь-9, 1, 2, 3	106.0	ГТ	21.3	-	-	4	3	4	-	-	-
366	а, б, в, г, д, е, ж, з, и, к, л, м, н, о, п, р, с, т, у, ф, х, ц, ч, ь-1, ь-2, ь-3, ь-4, 1, 2, 3	66.0	ГТ	21.3	-	-	4	3	4	-	-	-
367	а, б, в, г, д, е, ж, з, и, к, л, м, н, о, п, р, с, т, у, ь-1, 1, 2, 3, 4	59.0	ГТ	21.3	-	-	4	3	4	-	-	-
368	а, б, в, г, д, е, ж, з, и, к, л, м, н, о, п, р, с, ь-1, 1	32.0	ГТ	21.3	-	-	4	3	4	-	-	-
369	а, б, в, г, д, е, ж, з, и, к, л, м, ь-1, ь-2	50.0	ГТ	21.1	-	-	3	3	3	-	-	-
370	а, б, в, г, д, е, ж, з, и, к, л, м, н, о, п, р, с, т, у, ф, х, ц, ч, ш, щ, ю, я, а1, б1, ь-1, ь-2, 1, 2	41.0	ГТ	21.3	-	-	4	3	4	-	-	-
371	а, б, в, г, д, е, ж, з, и, к, л, м, н, о, п, р, с, т, у, ф, х, ь-1, ь-2, ь-3	78.0	ГТ	21.3	-	-	4	3	4	-	-	-
372	а, б, в, г, д, е, ж, з, и, л, н, о, п, р, ь-1, ь-2, 1, 2	71.0	ГТ	21.3	4	3	4	3	4	-	-	-
373	а, б, в, г, д, е, ж, з, и, к, л, м, н, о, ь-1, ь-2, ь-3, 1, 2, 3, 4	70.0	ГТ	16.1	3	3	3	2	4	-	-	-
374	а, б, в, г, д, е, ж, з, и, к, л, м, ь-1, ь-2, ь-3, ь-4	71.0	ГТ	21.3	4	3	4	3	4	-	-	-
375	а, б, в, г, д, е, ж, з, и, к, л, м, н, о, п, р, ь-1, ь-2, ь-3, ь-4, ь-5, ь-6, 1, 2, 3, 4	60.0	ГТ	21.3	4	3	4	3	4	-	-	-
376	а, б, в, г, д, е, ж, з, и, к, л, ь-1, ь-2, 1, 2, 3	60.0	ГТ	23.1	4	-	4	3	-	-	-	-
377	а, б, в, г, д, е, ж, з, и, к, л, м, н, о, п, р, с, т, у, ф, х, ц, ч, ш, щ, ю, я, а1, б1, ь-1, ь-2, ь-3, ь-4, ь-5, 1, 2, 3, 4, 5	65.0	ГТ	21.3	4	3	4	3	4	-	-	-
378	а, б, в, г, д, е, ж, з, и, к, л, м, н, о, п, р, с, т, у, ф, 1	41.0	ГТ	21.3	4	3	4	3	4	-	-	-
379	а, б, в, г, д, е, ж, з, и, к, л, м, н, о, п, р, с, т, у, ф, х, ц, ч, ш, щ, ю, я, а1, б1, ь-1, ь-2, ь-3, ь-4, ь-5, ь-6, 1, 2, 3, 4	73.0	ГТ	21.3	-	-	4	3	4	-	-	-
380	а, б, в, г, д, е, ж, з, и, к, л, м, н, о, п, р, с, т, у, ф, х, ц, ч, ш, щ, ю, я, а1, б1, в1, г1, д1, е1, ж1, з1, и1, к1, л1, м1, н1, о1, ь-1, ь-2, ь-3, ь-4, ь-5, ь-6, ь-7, ь-8, ь-9, ь-10, ь-11, 1, 2, 3, 4, 5, 6	63.0	ГТ	21.3	-	-	4	3	4	-	-	-
381	а, б, в, г, д, е, ж, з, и, к, л, м, н, о, п, р, с, т, у, ф, ь-1, ь-2	56.0	ГТ	21.3	4	3	4	3	4	-	-	-
382	а, б, в, г, д, е, ж, з, и, к, л, м, н, о, п, 1, 2	57.0	ГТ	21.3	4	3	4	3	4	-	-	-
383	а, б, в, г, д, е, ж, з, и, к, л, м, н, о, п, р, ь-1, 1	58.0	ГТ	21.3	4	3	4	3	4	-	-	-
384	а, б, в, г, д, е, ж, з, и, к, л, м, н, о, 1, 2	71.0	ГТ	16.1	3	3	3	2	4	-	-	-
385	а, б, в, д, е, ж, з, и, к, л, м, н, о, п, р, с, т, у, 1, 2, 3	82.0	ГТ	16.1	3	3	3	2	4	-	-	-
386	а, б, в, г, д, е, ж, з, и, к, л, м, н, п, 1, 2, 3, 4, 5	71.0	ГТ	16.1	3	3	3	2	4	-	-	-
387	а, б, в, г, д, е, ж, з, и, к, л, м, н	41.0	ГТ	16.1	3	3	3	2	4	-	-	-
388	а, б, в, г, д, е, ж, з, и, к, л, м, н, о, п, р, ь-1, 1, 2	76.0	ГТ	16.1	3	3	3	2	4	-	-	-
389	а, б, в, г, д, е, ж, з, и, к, л, м, н, о, п, ь-1, 1, 2, 3, 4, 5, 6	77.0	ГТ	16.1	3	3	3	2	4	-	-	-
390	а, б, в, г, д, е, ж, з, и, к, л, м, н, о, п, р, с, т, у, ф, х, ц, ч, ш, щ, ь-1, ь-2, ь-3, 1, 2, 3, 4, 5, 6, 7, 8, 9	98.0	ГТ	21.3	4	3	4	3	4	-	-	-
391	а, б, в, г, д, 1, 2, 3	23.0	ГТ	21.3	4	3	4	3	4	-	-	-

Опис на площите		Площа	Видтер.	Индексмест.	Вид дивеч / Бонитет								
отдел	подотдел				БЕ	ЕЛ	СГ	ДС	МФ	ДК	ГЛ		
392	а, в, г, д, е, ж, з, и, к, л, м, н, о, п, 1, 2, 3, 4, 5, 6	46.0	ГТ	21.3	4	3	4	3	4	-	-	-	-
393	а, б, в, г, д, е, ж, з, и, к, л, м, н, о, п, р, с, т, у, ф, х, ц, ч, ш, щ, ю, 1, 2	79.0	ГТ	21.3	4	3	4	3	4	-	-	-	-
394	а, б, в, г, д, е, ж, з, и, к, л, м, н, о, п, р, с, т, у, ф, х, ц, б-1, б-2, б-3, б-4, б-5, 1, 2, 3, 4	128.0	ГТ	21.3	4	3	4	3	4	-	-	-	-
395	а, б, в, г, д, е, ж, з, б-1, 1	47.0	ГТ	16.1	3	3	3	2	4	-	-	-	-
396	а, б, в, г, д, е, ж, з, и, к, л, м, н, о, п, р, с, т, у, ф, б-1, 1, 2, 3	45.0	ГТ	16.1	3	3	3	2	4	-	-	-	-
397	а, б, в, г, д, е, ж, з, и, к, л, м, н, о, п, р, с, т, у, ф, х, ц, ч, ш, щ, ю, я, а1, б1, в1, г1, б-1, 1, 2, 3, 4	56.0	ГТ	21.3	4	3	4	3	4	-	-	-	-
398	б, в, г, д, е, ж, з, и, к, л, м, н, о, б-1, 1	55.0	ГТ	21.3	4	3	4	3	4	-	-	-	-
399	а, б, г, д, е, ж, з, и, к, л, м, н, о, т, у	65.0	ГТ	21.3	4	3	4	3	4	-	-	-	-
400	а, б, в, г, д, е, ж, з, и	28.0	ГТ	21.3	4	3	4	3	4	-	-	-	-
401	а, б, в, г, д, е, ж, з, и, к, л, м, н, о, п, р, с, т	46.0	ГТ	21.3	4	3	4	3	4	-	-	-	-
402	а, б, в, г, д, е, ж, з, и, к, л, м, н, о, п, р, с, т, у, ф, х, ц, ч, ш, щ, ю, я, а1, б1, в1, г1, д1, е1, б-1, б-2, б-3, б-4, б-5, б-6, б-7, б-8, 1, 2, 3	122.0	ГТ	21.3	-	-	4	3	4	-	-	-	-
403	а, б, в, г, д, е, ж, з, и, к, л, м, б-1, б-2, б-3, 1, 2	23.0	ГТ	21.3	-	-	4	3	4	-	-	-	-
408	в, 1	0.0	ГТ	21.3	4	3	4	3	4	-	-	-	-

Бл.елен - бе	663.4 ха	3.0 Бон.	Лопатар - ел	663.4 ха	2.8 Бон.
Сърна ГЕТ - сг	1239.2 ха	3.3 Бон.	Д.свиня - дс	1239.2 ха	2.5 Бон.
Муфлон - мф	1239.2 ха	3.9 Бон.			

Опис на площите		Площа	Видтер.	Индексмест.	Вид дивеч / Бонитет									
отдел	подотдел				БЕ	ЕЛ	СГ	ДС	МФ	ДК	ГЛ			
544	а, б, в, г, д, е, ж, з, и, б-1	51.0	ГТ	16.1	3	3	3	2	4	-	-	-	-	
577	а, б, в, г, д, е, 1, 2	52.0	ГТ	17.3	1	2	1	1	3	-	-	-	-	
578	а, б, в, з, и, к, л, м, н, о, п, р, с, т, у, 1, 2	53.0	ГТ	17.4	1	2	1	2	3	-	-	-	-	
579	а, б, в, г, д, е, ж, з, и, к, л, м, н, о, п, р, с, т, у, ф, х, ц, ч, ш, щ, ю, я, а1, б1, в1, г1, д1, е1, ж1, з1, и1, к1, л1, м1, н1, о1, п1, р1, с1, т1, у1, ф1, х1, ц1, ч1, ш1, щ1, ю1, я1, а2, б2, п2, р2, с2, т2, ц2, ч2, ш2, щ2, ю2, б-1, б-2, б-3, б-4, б-5, б-6, б-13	132.0	ГТ	16.1	3	3	3	2	4	-	-	-	-	
580	а, б, в, г, д, е, ж, з, и, к, л, м, н, о, ш, щ, ю, я, з1, б-1, б-2, б-3, б-4, б-5, 2	78.0	ГТ	16.1	3	3	3	2	4	-	-	-	-	
581	а, б, в, г, д, е, ж, з, и, к, л, м, н, о, п, р, с, т, у, ф, х, ц, ч, щ, б-1, б-2, б-3, 1	81.0	ГТ	16.1	3	3	3	2	4	-	-	-	-	
582	а, б, в, г, д, е, ж, з, и, к, л, м, н, о, п, р, с, т, у, ф, х, ц, ч, ш, щ, ю, я, а1, б1, в1, г1, д1, е1, ж1, з1, и1, к1, л1, м1, н1, о1, п1, р1, с1, т1, у1, ф1, х1, ц1, ч1, ш1, щ1, ю1, я1, а2, б2, в2, г2, д2, е2, ж2, з2, и2, к2, л2, м2, н2, п2, р2, с2, б-1, б-2, б-3, б-4, б-5, б-6, б-7, б-8, б-9, б-10, б-11, б-12, 1, 2, 3	97.0	ГТ	21.3	4	3	4	3	4	-	-	-	-	
583	а, б, в, г, д, е, ж, з, и, к, л, м, н, о, п, р, с, т, у, ф, х, ц, ч, ш, щ, ю, я, а1, б1, в1, г1, д1, е1, ж1, з1, и1, к1, л1, м1, н1, о1, п1, р1, б-1, б-2, б-3, б-4, б-5, 1	68.0	ГТ	21.3	4	3	4	3	4	-	-	-	-	
584	а, б, в, г, д, е, ж, з, и, к, л, м, н, о, п, р, с, т, у, ф, х, ц, ч, ш, щ, ю, я, а1, б1, в1, г1, д1, е1, ж1, з1, и1, к1, л1, м1, н1, о1, п1, р1, с1, т1, у1, ф1, х1, ц1, ч1, ш1, щ1, ю1, я1, б-1, б-2, б-3, б-4, б-5, б-6, б-7, б-8, б-9, б-10, б-11, б-12, б-13, 1	48.0	ГТ	21.3	4	3	4	3	4	-	-	-	-	
585	а, б, в, г, д, е, ж, з, и, к, л, м, н, о, п, р, с, т, у, ф, х, ц, ч, ш, щ, ю, я, а1, б1, в1, г1, д1, е1, ж1, з1, и1, к1, л1, м1, н1, о1, п1, р1, с1, т1, у1, ф1, х1, ц1, ч1, ш1, щ1, ю1, я1, а2, б2, в2, г2, д2, е2, ж2, з2, и2, к2, л2, м2, н2, о2, п2, р2, с2, т2, у2, ф2, х2, ц2, ч2, ш2, щ2, ю2, я2, а3, б3, в3, г3, д3, е3, ж3, з3, и3, к3, л3, м3, н3, о3, п3, р3, с3, т3, у3, ф3, х3, ц3, ч3, ш3, щ3, ю3, я3, а4, б4, б-1, б-2, б-3, б-4, б-5, б-6, б-7, б-8, б-9, б-10, б-11, б-12, б-13, б-14, б-15, б-16, б-17, б-18, б-19, б-20, б-21, б-22, б-23, б-24, б-25, б-26, б-27, б-28, б-29, б-30, б-31, б-32, б-33, б-34, б-35, б-36, б-37, б-38, б-39, б-40, б-41, б-42, б-43, б-44, б-45, б-46, 1, 2, 3, 4, 5, 6, 7	144.0	ГТ	21.3	-	-	4	3	4	-	-	-	-	

586	а, б, в, г, д, е, ж, з, и, к, л, м, н, о, п, р, с, т, у, ф, х, ц, ч, ш, щ, ю, я, а1, б1, в1, г1, д1, е1, ж1, з1, и1, к1, л1, м1, н1, о1, п1, р1, с1, т1, у1, ф1, х1, ц1, ч1, ш1, щ1, ю1, я1, а2, б2, в2, г2, д2, е2, ж2, з2, и2, к2, л2, м2, н2, о2, п2, р2, с2, т2, у2, ф2, х2, ц2, ч2, ш2, щ2, ю2, я2, а3, б3, в3, г3, д3, е3, ж3, з3, и3, к3, л3, б-1, б-2, б-3, б-4, б-5, б-6, б-7, б-8, б-9, б-10, б-11, б- 12, б-13, б-14, б-15, б-16, б-17, б-18, б-19, б-20, б-21, б-22, б-23, б-24, б- 25, б-26, б-27, б-28, б-29, 1, 2, 3, 4, 5	126.0	ГТ	21.3	-	-	4	3	4	-	-	-	-
587	а, б, в, г, д, е, ж, з, и, к, л, м, н, о, 1, 3	68.0	ГТ	16.1	-	-	3	2	4	-	-	-	-
588	а, б, в, г, д, е, ж, з, и, к, л, м, н, о, п, р, с, т, у, ф, ц, ч, ш, щ, ю, я, а1, б1, в1, г1, д1, е1, ж1, з1, и1, к1, б-1, б-2, б-3, б-4, б-5, б-6, б-7, 1, 2, 3, 4	93.0	ГТ	21.3	-	-	4	3	4	-	-	-	-
589	а, б, в, г, д, е, ж, з, и, к, л, м, н, о, п, р, с, т, у, ф, х, ц, ч, ш, щ, ю, я, а1, б1, в1, г1, д1, е1, ж1, з1, и1, к1, л1, м1, н1, о1, п1, р1, б-1, б-2, б-3, б-4, б-5, б-6, б-7, б-8	77.0	ГТ	16.1	-	-	3	2	4	-	-	-	-
590	а, б, в, г, д, е, ж, з, и, к, л, м, н, о, п, р, с, т, у, ф, х, ц, ч, ш, щ, ю, я, а1, б1, в1, г1, д1, е1, ж1, з1, и1, к1, л1, м1, н1, 1	64.0	ГТ	21.3	-	-	4	3	4	-	-	-	-

Бл.елен - бе	746.2 ха	2.8 Бон.	Лопатар - ел	746.2 ха	2.7 Бон.
Сърна ГЕТ - сг	1463.3 ха	3.3 Бон.	Д.свиня - дс	1463.3 ха	2.6 Бон.
Муфлон - мф	1463.3 ха	3.5 Бон.			

Опис на площите		Площа	Видтер.	Индексмест.	Вид дивеч / Бонитет							
отдел	подотдел				БЕ	ЕЛ	СГ	ДС	МФ	ДК	ГЛ	
15	а, б, в, г, д, е, ж, з, и, к, л, м, н, о, п, р, с, т, у, ф, х, ц, ч, ш, щ, ю, я, б-1, б-2, б-3, б-4, б-5, б-6, б-7, б-8	40.0	ГТ	21.3	4	3	4	3	4	-	-	-
16	а, б, в, г, д, е, ж, з, и, к, л, м, н, о, п, р, с, т, у, ф, х, ц, ч, ш, щ, ю, я, а1, б1, в1, б-1, б-2, б-3, б-4, 1, 2	91.0	ГТ	9.2	3	3	3	1	3	-	-	-
17	а, б, в, г, д, е, ж, з, и, к, л, м, н, о, п, р, с, т, у, ф, х, ц, ч, ш, щ, ю, я, а1, б1, в1, г1, д1, е1, ж1, з1, и1, к1, л1, м1, н1, о1, п1, р1, с1, т1, у1, ф1, х1, ц1, ч1, ш1, щ1, ю1, я1, а2, б2, в2, г2, д2, е2, ж2, з2, и2, к2, л2, м2, н2, о2, п2, р2, с2, т2, у2, ф2, х2, ц2, ч2, ш2, щ2, ю2, я2, а3, б3, в3, г3, д3, е3, б-1, 1, 2, 3, 4	71.0	ГТ	21.3	-	-	4	3	4	-	-	-
18	а, б, в, г, д, е, ж, з, и, к, л, м, н, о, п, р, с, т, у, ф, х, ц, ч, ш, щ, ю, я, а1, б1, в1, г1, д1, е1, ж1, з1, и1, к1, л1, м1, н1, б-1, б-2, б-3	68.0	ГТ	21.3	-	-	4	3	4	-	-	-
19	а, б, в, г, д, е, ж, з, и, к, л, м, н, о, п, р, с, т, у, ф, х, ц, ч, ш, щ, ю, я, а1, б1, в1, б-1, б-2, б-3, б-4, б-5, б-6, б-7, б-8, б-9, 1	55.0	ГТ	21.3	-	-	4	3	4	-	-	-
20	а, б, в, г, д, е, ж, з, и, к, л, м, н, о, п, р, с, т, у, ф, х, ц, ч, ш, щ, ю, я, а1, б1, в1, г1, д1, е1, ж1, з1, и1, к1, л1, м1, н1, о1, п1, р1, с1, т1, у1, ф1, х1, ц1, ч1, ш1, б-1, б-2, б-3, б-4, б-5, б-6, б-7, б-8, б-9, б-10, б-11, 1, 2, 3	71.0	ГТ	21.3	-	-	4	3	4	-	-	-
21	а, б, в, г, д, е, ж, з, и, к, л, м, н, о, п, р, с, т, у, ф, х, ц, ч, б-1, б-2	46.0	ГТ	21.3	-	-	4	3	4	-	-	-
22	а, б, в, г, д, е, ж, з, и, к, л, 1, 2	19.0	ГТ	21.3	-	-	4	3	4	-	-	-
23	а, б, в, г, д, е, ж, з, и, к, л, м, н, о, т, у, 1, 2, 3, 4, 5, 6, 7	39.0	ГТ	21.3	-	-	4	3	4	-	-	-
122	а, б, в, г, д, е, ж, з, и, к, л, м, н, о, п, р, с, т, у, ф, х, ц, ч, ш, щ, ю, я, а1, б1, в1, г1, д1, е1, ж1, з1, 1	68.0	ГТ	9.2	3	3	3	1	3	-	-	-
123	а, б, в, г, д, е, ж, з, и, к, л, м, н, о, п, р, с, т, у, ф, х, б-1, б-2, б-3, 1	74.0	ГТ	9.2	3	3	3	1	3	-	-	-
124	а, б, в, г, д, е, ж, з, и, к, л, м, н, о, п, р, с, т, 1	66.0	ГТ	21.1	3	3	3	3	3	-	-	-
125	а, б, в, г, д, е, ж, з, и, к, л, м, н, о, п, р, с, т, у, ф, х, ц	59.0	ГТ	21.2	2	2	2	3	3	-	-	-
126	а, б, в, г, д, е, ж, з, и, к, л, м, н, о, п, р	54.0	ГТ	21.1	3	3	3	3	3	-	-	-
127	а, б, в, г, д, е, ж, з, и	39.0	ГТ	9.2	3	3	3	1	3	-	-	-
128	а, б, в, г, д, е, ж, з, и, к, л, м, н, о, п, б-1, б-2, б-3, 1, 2	45.0	ГТ	21.1	3	3	3	3	3	-	-	-
129	а, б, в, г, д, е, ж, з, и, к, л, м, н, о, 1, 2	69.0	ГТ	21.2	2	2	2	3	3	-	-	-
130	а, б, в, г, д, е, ж, з, 1	44.0	ГТ	21.2	2	2	2	3	3	-	-	-
131	а, б, в, г, д, е, ж, з, и, к, л	45.0	ГТ	9.2	3	3	3	1	3	-	-	-
132	а, б, в, г, д, е, ж, з, и, к, л, 1	46.0	ГТ	21.2	2	2	2	3	3	-	-	-
133	а, б, в, г, д, е, ж, з, и, к, л, м, н, о, п, р, с, т, у, ф, х, ц, ч, ш, щ, ю, я, а1, б1, в1, г1, д1, е1, ж1, з1, и1, к1, л1, м1, б-1, 1	74.0	ГТ	21.3	-	-	4	3	4	-	-	-
134	а, б, в, г, д, е, ж, з, и, к, л, б-1, 1, 2	59.0	ГТ	21.2	-	-	2	3	3	-	-	-

Опис на площите		Площа	Видтер.	Индексмест.	Вид дивеч / Бонитет								
отдел	подотдел				БЕ	ЕЛ	СГ	ДС	МФ	ДК	ГЛ		
135	а, б, в, г, д, е, ж, з, и, к, л, м, њ-1, 1, 2, 3, 4, 5	52.0	ГТ	21.3	-	-	4	3	4	-	-	-	-
136	а, б, в, г, д, е, ж, з, и, к, л, м, н, о, п, ч, ш, щ, ю, я, а1, б1, в1, г1, д1, е1, ж1, з1, и1, к1, л1, с1, т1, у1, ф1, х1, ц1, ч1, њ-2, 1, 2, 3, 4	99.0	ГТ	21.3	-	-	4	3	4	-	-	-	-
137	а, б, в, г, д, е, ж, з, и, к, л, м, н, о, п, р, с, т, у, ф, х, ц, ч, ш, 1	59.0	ГТ	21.3	-	-	4	3	4	-	-	-	-

Блелен - бе 11.9 ха 4.0 Бон. Лопатар - ел 11.9 ха 3.0 Бон.  
Сърна ГЕТ - сг 1076.6 ха 3.8 Бон. Д.свиня - дс 1076.6 ха 2.7 Бон.  
Муфлон - мф 1076.6 ха 3.9 Бон.

Опис на площите		Площа	Видтер.	Индексмест.	Вид дивеч / Бонитет							
отдел	подотдел				БЕ	ЕЛ	СГ	ДС	МФ	ДК	ГЛ	
24	а, б, в, г, д, е, ж, з, и, к, л, м, н, о, п, р, с, т, у, ф, х, ц, ч, ш, щ, ю, я, а1, б1, в1, г1, д1, е1, ж1, з1, и1, к1, л1, м1, н1, о1, п1, р1, с1, т1, у1, ф1, х1, ц1, б-1, б-2, б-3	116.0	ГТ	21.3	-	-	4	3	4	-	-	-
25	а, б, в, г, д, е, ж, з, и, к, л, м, н, о, п, р, с, т, у, ф, х, ц, ч, ш, щ, ю, я, а1, б-1	60.0	ГТ	21.3	-	-	4	3	4	-	-	-
26	а, б, в, г, д, е, ж, з, и, к, л, м, н, о, п, р, с, т, у, ф, х, ц, ч, ш, щ, ю, я, а1, б1, в1, г1, д1, е1, ж1, з1, и1, к1, л1, м1, н1, о1, п1, р1, с1, т1, у1, ф1, х1, ц1, ч1, ш1, щ1, ю1, я1, а2, б-1, б-2, б-3, б-4, б-5, б-6, б-7, б-8, б-9, 5	97.0	ГТ	21.3	-	-	4	3	4	-	-	-
27	а, б, в, г, д, е, ж, з, и, к, л, м, н, о, п, р, с, т, у, ф, х, ц, ч, ш, щ, ю, я, а1, б1, в1, г1, д1, е1, ж1, з1, и1, к1, л1, м1, б-1, б-2, б-3, б-4, б-5, б-6, 1, 2	70.0	ГТ	21.3	-	-	4	3	4	-	-	-
28	а, б, в, г, д, е, ж, з, и, к, л, м, н, о, п, р, с, т, у, ф, х, ц, ч, ш, щ, ю, я, а1, б1, в1, г1, д1, е1, ж1, з1, и1, к1, л1, м1, н1, о1, п1, р1, 1, 2, 4	66.0	ГТ	21.3	-	-	4	3	4	-	-	-
29	а, б, в, г, д, е, ж, з, и, к, л, м, н, о, п, р, с, т, у, ф, х, ц, ч, ш, щ, ю, я, а1, б1, в1, г1, д1, е1, ж1, з1, и1, к1, л1, 1	71.0	ГТ	21.3	-	-	4	3	4	-	-	-
30	а, б, в, г, д, е, ж, з, и, к, л, м, н, о, п, р, с, т, у, ф, х, ц, ч, ш, щ, ю, я, а1, б1, в1, г1, д1, е1, ж1, з1, и1, к1, л1, б-1, б-2, б-3, б-4, 1, 2, 3, 4, 5, 6	97.0	ГТ	21.3	-	-	4	3	4	-	-	-
31	б, в, г, д, е, ж, з, и, к, л, м, н, о, п, р, с, т, у, ф, х, ц, ч, ш, щ, ю, я, а1, б1, в1, г1, д1, е1, ж1, з1, и1, к1, л1, м1, н1, о1, п1, р1, с1, т1, у1, х1, ц1, ч1, ш1, щ1, б-1, б-4, б-6	85.0	ГТ	21.3	-	-	4	3	4	-	-	-
32	а, б, в, г, д, е, ж, з, и, к, л, м, н, о, п, р, с, т, у, ф, х, ц, ч, ш, щ, ю, я, а1, б1, в1, г1, д1, е1, ж1, з1, и1, к1, л1, м1, н1, о1, п1, р1, с1, б-1, б-2, 1	61.0	ГТ	21.3	-	-	4	3	4	-	-	-
33	а, б, в, г, д, е, ж, з, и, к, л, м, н, о, п, р, с, т, у, ф, х, ц, ч, ш, щ, ю, я, а1, б1, в1, г1, д1, е1, ж1, з1, и1, к1, л1, м1, н1, о1, р1, с1, х1, ц1, ч1, ш1	54.0	ГТ	21.3	-	-	4	3	4	-	-	-
34	а, б, в, г, д, е, ж, з, и, к, л, м, н, о, п, р, с, т, у, ф, х, ц, ч, ш, щ, ю, я, а1, б1, в1, г1, д1, е1, ж1, з1, и1, к1, л1, м1, о1, п1, р1, с1, т1, у1, ф1, х1, ц1, ш1	97.0	ГТ	16.1	-	-	3	2	4	-	-	-
35	в, г, д, е, ж, з, и, к, л, м, н, о, п, р, с, т, у, ц, ч, ш, щ	51.0	ГТ	16.1	-	-	3	2	4	-	-	-
36	а, б, в, г, д, е, ж, з, и, к, л, м, н, о, п, р, с, т, у, ф	35.0	ГТ	21.3	-	-	4	3	4	-	-	-
37	а, б, в, г, д, е, ж, з, и, к, л, м, н, о, п, р, с, т, у, ф, х, ц, ч, ш, щ, ю, я, а1, б1, в1, г1, д1, е1, ж1, з1, и1, к1, л1, м1, н1, о1, п1, р1, с1, т1, у1, ф1, х1, ц1, ч1, ш1, щ1, ю1, я1, а2, б2, в2, г2, д2, е2, 1, 2, 3, 4, 5, 8, 9	98.0	ГТ	9.2	-	-	3	1	3	-	-	-
84	ж, и, к, л	11.0	ГТ	21.3	4	3	4	3	4	-	-	-

Бл.елен - бе	1855.8 ха	2.8 Бон.	Лопатар - ел	1855.8 ха	2.5 Бон.
Сърна ГЕТ - сг	2732.5 ха	3.2 Бон.	Д.свиня - дс	2732.5 ха	2.3 Бон.
Муфлон - мф	2382.0 ха	3.9 Бон.			

Опис на площите		Площа	Видтер.	Индексмест.	Вид дивеч / Бонитет							
отдел	подотдел				БЕ	ЕЛ	СГ	ДС	МФ	ДК	ГЛ	
419	а, б, в, г, д, е, ж, з, и, к, л, м, н, о, п, р, с, т, 1, 2	38.0	ГТ	21.3	4	3	4	3	4	-	-	-
424	а, б, в, г, д, е, ж, з, и, к, л, м, н, о, п, р, с, т, у, ф, х, ц, ч, ш, щ, ю, я, а1, б1, в1, г1, д1, е1, ж1, з1, и1, к1, л1, м1, н1, б-1, б-2, б-3, 1, 2, 3, 4, 5	69.0	ГТ	21.3	-	-	4	3	4	-	-	-
425	а, б, в, 1, 2	21.0	ГТ	21.3	-	-	4	3	4	-	-	-
426	а, б, в, г, д, е, ж, и, б-1, б-2, 1, 2, 4, 5	45.0	ГТ	21.3	-	-	4	3	4	-	-	-
427	а, б, в, г, д, е, ж, з, и, к, л, м, н, б-1, 1, 2, 3, 4	47.0	ГТ	21.3	-	-	4	3	4	-	-	-
428	а, б, в, г, д, б-1, 1, 2, 3, 4, 5	54.0	ГТ	21.3	-	-	4	3	4	-	-	-
429	а, б, в, г, д, е, ж, з, и, к, л, м, н, о, п, р, с, т, б-1, б-2, б-3, б-4, б-5, б-6, 1, 2, 3, 4, 5, 6, 7	48.0	ГТ	21.3	-	-	4	3	4	-	-	-
430	а, б, в, г, д, е, ж, з, и, к, л, б-1, б-2, б-3, б-4, 1	61.0	ГТ	21.3	-	-	4	3	4	-	-	-
431	а, б, в, г, д, е, ж, з, и, к, л, м, н, о, п, б-1, б-2, б-3, б-4, б-5, б-6, б-7, б-8, 1, 2, 3, 4	76.0	ГТ	21.3	-	-	4	3	4	-	-	-
432	а, б, в, г, д, е, ж, з, и, к, л, м, н, о, п, р, с, т, у, ф, х, ц, ч, ш, щ, ю, я, а1, б1, в1, г1, д1, е1, ж1, з1, и1, к1, л1, б-1, б-2, б-3, б-4, б-5, б-6, б-7, 1, 2, 3, 4, 5, 6, 7, 8, 9, 10, 11	77.0	ГТ	21.3	-	-	4	3	4	-	-	-
433	ф, х, ц, ч, ш, щ, ю, я, а1, б1, в1, г1, д1, е1, н1, о1, п1, р1, с1, ц1, ч1, ю1, я1, а2, г3, д3, е3, б-1, б-2, б-3, б-4, 5, 6, 7	47.0	ГТ	21.3	-	-	4	3	4	-	-	-
434	а, б, в, г, д, е, ж, з, и, к, л, м, н, о, п, р, с, т, у, ф, х, ц, ч, ш, щ, ю, я, а1, б1, в1, г1, д1, е1, ж1, з1, и1, к1, л1, м1, н1, о1, п1, р1, с1, т1, у1, ф1, х1, ц1, ч1, ш1, щ1, ю1, б-1, б-2, б-3, б-4, б-5, б-6, б-7, б-8, б-9, б-10, б-11, б-12, 2, 4	194.0	ГТ	21.3	-	-	4	3	4	-	-	-
435	а, б, в, г, д, е, ж, з, и, к, л, м, н, о, п, р, с, т, у, ф, х, ц, ч, ш, щ, ю, я, а1, б1, в1, г1, б-1, б-2, б-3, б-4, б-5, б-6, б-7, б-8, б-9	80.0	ГТ	21.3	4	3	4	3	4	-	-	-
436	а, б, в, г, д, е, ж, з, и, к, л, м, н, о, п, р, с, т, у, ф, х, ц, б-1, б-2, б-3, б-4, 1, 2, 3, 4	86.0	ГТ	21.3	4	3	4	3	4	-	-	-
437	а, б, в, г, д, е, ж, з, и, к, л, м, н, о, п, р, с, т, у, ф, х, ц, б-1, б-2, б-3, б-4, 1, 2, 3	79.0	ГТ	21.3	4	3	4	3	4	-	-	-
438	а, б, в, г, д, е, ж, з, и, к, л, м, н, о, п, 1	51.0	ГТ	21.3	4	3	4	3	4	-	-	-
439	а, б, в, г, д, е, ж, з, и, к, л, м, н, о, б-1, б-2, б-3, б-4	49.0	ГТ	21.3	-	-	4	3	4	-	-	-
440	а, б, в, г, д, е, ж, з, и, к, л, м, н, о, п, р, с, т, у, ф, х, ц, ч, ш, б-1, б-2, б-3, б-4, б-5, 1, 2	83.0	ГТ	21.3	-	-	4	3	4	-	-	-
441	а, б, в, г, д, е, ж, з, и, к, л, м, н, о, п, р, с, т, у, ф, х, ц, ч, ш, щ, ю, я, а1, б1, в1, г1, д1, е1, ж1, з1, и1, к1, л1, м1, н1, о1, п1, р1, с1, т1, у1, ф1, х1, ц1, ч1, ш1, б-1, б-2, б-3, б-4, б-5, б-6, б-7, б-8, б-9, 1	177.0	ГТ	21.3	4	3	4	3	4	-	-	-

Опис на площите		Площа	Видтер.	Индексмест.	Вид дивеч / Бонитет								
отдел	подотдел				БЕ	ЕЛ	СГ	ДС	МФ	ДК	ГЛ		
442	а, б, в, г, д, е, ж, з, и, к, л, м, н, о, п, р, с, т, у, ф, х, ц, ч, ш, щ, ю, я, а1, б1, в1, г1, д1, е1, ж1, з1, и1, к1, л1, м1, н1, о1, п1, р1, с1, т1, у1, ь-1, ь-2, ь-3, ь-4, ь-5, ь-6, ь-7, ь-8, ь-9, ь-10, ь-11, ь-12, ь-13, ь-14, 1, 2, 3, 4, 5, 6, 7	160.0	ГТ	21.3	4	3	4	3	4	-	-	-	-
489	а, б, в, г, д, е, ж, з, и, к, л, м, н, о, п, р, с, т, у, ф, х, ц, ч, ш, щ, ю, я, а1, б1, ь-1, 1, 2, 3	16.0	ГТ	16.1	3	3	3	2	4	-	-	-	-
498	а, б, в, г, д, е, ж, з, и, к, л, м, н, о, п, р, с, т, у, ф, х, ц, ч, ш, щ, ю, я, а1, б1, в1, г1, д1, е1, ж1, з1, и1, ь-1, ь-2, 1, 2	73.0	ГТ	11.1	1	1	1	1	-	-	-	-	-
499	а, б, в, г, д, е, ж, з, и, к, л, м, н, о, п, р, с, т, у, ф, х, ц, ч, ш, щ, ю, я, а1, б1, в1, г1, 1, 3	71.0	ГТ	11.1	1	1	1	1	-	-	-	-	-
500	г, д, е, ж, з, и, к, л, м, н, о, п, р, с, т, у, ф, х, ц, ч, ш, 1, 2, 3	51.0	ГТ	16.1	3	3	3	2	4	-	-	-	-
501	а, б, в, г, д, е, ж, з, и, к, л, м, н, о, п, р, с, т, у, ф, 2, 3	69.0	ГТ	16.1	3	3	3	2	4	-	-	-	-
502	а, б, в, г, д, е, ж, з, и, к, л, м, н, о, п, р, с, т, у, ф	64.0	ГТ	16.1	3	3	3	2	4	-	-	-	-
503	б, в, г, д, е, ж, з, и, к, л, м, н, о, п	43.0	ГТ	17.3	1	2	1	1	3	-	-	-	-
504	а, б, в, г, д, е, ж, з, и, к, л, м, н, о, п, р, с, т, 1, 2, 3, 4	66.0	ГТ	17.3	1	2	1	1	3	-	-	-	-
505	а, б, в, г, д, е, ж, з, и, к, л, м, н, о, п, р, с, т, у, ф, х, ц, ч, ш, щ, ю	77.0	ГТ	16.1	3	3	3	2	4	-	-	-	-
506	а, б, в, г, д, е, ж, з, и, к, л, м, н, о, п, р, с, т, у, 1	61.0	ГТ	16.1	3	3	3	2	4	-	-	-	-
507	а, б, в, г, д, е, ж, з, и, к, л, м	39.0	ГТ	16.1	3	3	3	2	4	-	-	-	-
508	а, б, в, г, д, е, ж, з, и, к, л, м, н, о, п, р, с, т, у, ф, х, ц, ч, 1	76.0	ГТ	16.1	3	3	3	2	4	-	-	-	-
509	а, б, в, г, д, е, ж, з, и, к, л, м, н, о, п, р, 1, 2	73.0	ГТ	11.1	1	1	1	1	-	-	-	-	-
510	а, б, в, г, д, е, ж, з, и, к, л, м, н, о, п, р, с, т, у, ф, х, ц, ч, ш, щ, 1, 2, 3	67.0	ГТ	11.1	1	1	1	1	-	-	-	-	-
511	а, б, в, г, д, е, ж, з, и, к, л, м, н, о, п, р, с, т, у, ф, х, ц, ч, 1	62.0	ГТ	17.3	1	2	1	1	3	-	-	-	-
512	а, б, в, г, д, е, ж, з, и, к, л	36.0	ГТ	17.3	1	2	1	1	3	-	-	-	-
513	а, б, в, г, д, е, ж, з, и, к, л, м, н, о, п, р, с, т, у, ф, х, ц, ч, ш, щ, ю, я, а1, б1	63.0	ГТ	16.1	3	3	3	2	4	-	-	-	-
514	а, б, в, г, д, е, ж, з, и, к, л, м, н, о, п, р, с	41.0	ГТ	9.2	3	3	3	1	3	-	-	-	-
515	а, б, в, г, д, е, ж, з, и, к, л, м, н, о, п, р, с, т, у, ф, х, ц, ч, ш, 1, 2	65.0	ГТ	11.1	1	1	1	1	-	-	-	-	-
516	а, б, в, г, д, е, ж, з, и, к, л, м, н, о, п, р, т, у, х, ч, ш, щ, ю, я, а1, б1, в1, ь-1, 1	59.0	ГТ	16.1	3	3	3	2	4	-	-	-	-
529	ж1	1.0	ГТ	16.1	3	3	3	2	4	-	-	-	-

Бл.елен - бе 2085.7 ха 2.9 Бон. Лопатар - ел 2085.7 ха 2.7 Бон.  
Сърна ГЕТ - сг 2609.1 ха 3.1 Бон. Д.свиня - дс 2609.1 ха 2.3 Бон.  
Муфлон - мф 2497.7 ха 3.8 Бон.

Опис на площите		Площа	Видтер.	Индексмест.	Вид дивеч / Бонитет							
отдел	подотдел				БЕ	ЕЛ	СГ	ДС	МФ	ДК	ГЛ	
385	г	0.0	ГТ	16.1	3	3	3	2	4	-	-	-
386	о	0.0	ГТ	16.1	3	3	3	2	4	-	-	-
398	а	2.0	ГТ	21.3	4	3	4	3	4	-	-	-
399	в, п, р, с	11.0	ГТ	21.3	4	3	4	3	4	-	-	-
400	к, л, м, н, о	12.0	ГТ	21.3	4	3	4	3	4	-	-	-
404	а, б, в, г, д, е, ж, з, и, к, л, м, н, о, б-1, б-2, б-3, б-4, б-5, 1, 2, 3, 4, 5	55.0	ГТ	21.3	-	-	4	3	4	-	-	-
405	а, б, в, г, д, е, ж, з, и, к, л, м, н, о, п, р, с, т, у, ф, х, ц, ч, ш, щ, ю, я, а1, б1, в1, г1, д1, б-1, б-2, б-3, б-4, б-5, б-6, б-7, б-8, б-9, б-10, 1, 2, 3, 4, 5, 6	110.0	ГТ	21.3	-	-	4	3	4	-	-	-
406	а, б, в, г, д, е, ж, з, и, к, л, м, н, о, п, р, с, т, у, ф, х, ц, 1	94.0	ГТ	21.3	4	3	4	3	4	-	-	-
407	а, б, в, г, д, е, ж, з, и, к, л, 1, 2, 3, 4, 5, 6	62.0	ГТ	21.3	4	3	4	3	4	-	-	-
408	а, б, г, д, е, ж, з, и, к, л, 2, 3, 4, 5, 6	70.0	ГТ	21.3	4	3	4	3	4	-	-	-
409	а, б, в, г, д, е, ж, з, и, к, л, м, н, о, п, р, с, 1, 2	70.0	ГТ	16.1	3	3	3	2	4	-	-	-
410	а, б, в, г, д, е, ж, з, и, к, л, м, н, о, п, р, с, т, у, ф, х, ц, ч, б-1, б-2, б-3, 1	67.0	ГТ	21.3	4	3	4	3	4	-	-	-
411	а, б, в, г, д, е, ж, з, и, к, л, м, н, о, п, р, с, т, у, ф, х, ц, б-1, 1, 2, 3	75.0	ГТ	21.3	4	3	4	3	4	-	-	-
412	а, б, в, г, д, е, ж, з, и, к, л, м, н, о, п, б-1, б-2, б-3, б-4, 1, 2, 3, 4	77.0	ГТ	21.3	4	3	4	3	4	-	-	-
413	а, б, в, г, д, е, ж, з, и, к, б-1, 1, 2, 3	46.0	ГТ	16.1	3	3	3	2	4	-	-	-
414	а, б, в, г, д, е, ж, 1	44.0	ГТ	16.1	3	3	3	2	4	-	-	-
415	а, б, в, г, д, е, ж, з, и, к, л, м, н, о, п, р, с, т, у, ф, х, ц, ч, ш, щ, ю, я, а1, б1, в1, г1, д1, е1, ж1, з1, и1, б-1, б-2, 2, 3, 4, 5, 6, 7, 8, 9, 10, 11, 12	92.0	ГТ	21.3	4	3	4	3	4	-	-	-
416	а, б, в, г, д, е, ж, з, и, к, л, м, н, о, п, р, с, т, у, ф, х, ц, ч, ш, щ, ю, я, а1, б1, в1, г1, д1, е1, б-1, б-2, б-3, 1, 2, 3, 4, 5, 6, 7, 8, 9	79.0	ГТ	21.3	4	3	4	3	4	-	-	-
417	а, б, в, г, д, е, ж, з, и, к, л, м, н, о, п, р, с, б-1, 1	65.0	ГТ	21.3	4	3	4	3	4	-	-	-
418	а, б, в, г, д, е, ж, з, и, к, л, м, н, о, п, р, с, т, у, ф, 1, 2, 3	88.0	ГТ	21.3	4	3	4	3	4	-	-	-
420	а, б, в, г, д, е, ж, з, и, к, л, м, н, о, п, р, с, б-1, б-2, б-3, б-4, 1, 2	95.0	ГТ	21.3	-	-	4	3	4	-	-	-
421	а, б, в, г, д, е, ж, з, и, к, л, м, н, о, п, р, с, т, у, б-1, б-2, б-3, 1	59.0	ГТ	21.3	-	-	4	3	4	-	-	-
422	а, б, в, г, д, е, ж, з, и, к, л, м, н, о, п, р, с, т, у, ф, х, ц, ч, ш, щ, ю, я, а1, б-1, б-2, б-3, б-4, б-5, б-6, б-7, 1, 2, 3, 4, 5	115.0	ГТ	21.3	-	-	4	3	4	-	-	-
423	а, б, в, г, д, е, ж, з, и, к, л, м, н, о, п, р, с, т, у, ф, х, ц, ч, ш, щ, ю, я, а1, б1, в1, б-1, 1, 2, 3, 4, 5, 6, 7, 8, 9, 10, 11, 12	84.0	ГТ	21.3	-	-	4	3	4	-	-	-
425	г	1.0	ГТ	21.3	-	-	4	3	4	-	-	-
426	з	1.0	ГТ	21.3	-	-	4	3	4	-	-	-
516	с, ф, ц	3.0	ГТ	16.1	3	3	3	2	4	-	-	-
517	р	0.0	ГТ	16.1	3	3	3	2	4	-	-	-



Бл.елен - бе	787.6 ха	3.1 Бон.	Лопатар - ел	787.6 ха	3.0 Бон.
Сърна ГЕТ - сг	901.7 ха	3.2 Бон.	Д.свиня - дс	901.7 ха	2.2 Бон.
Муфлон - мф	901.0 ха	4.0 Бон.			

Опис на площите		Площа	Видтер.	Индексмест.	Вид дивеч / Бонитет							
отдел	подотдел				БЕ	ЕЛ	СГ	ДС	МФ	ДК	ГЛ	
433	а, б, в, г, д, е, ж, з, и, к, л, м, н, о, п, р, с, т, у, ж1, з1, и1, к1, л1, м1, т1, у1, ф1, х1, ш1, ш1, б2, в2, г2, д2, е2, ж2, з2, и2, к2, л2, м2, н2, о2, п2, р2, с2, т2, у2, ф2, х2, ц2, ч2, ш2, ш2, ю2, я2, а3, б3, в3, ж3, з3, б-5, б-6, б-7, б-8, б-9, б-10, 1, 2, 3, 4, 8, 9, 10, 11, 12, 13, 14, 15, 16, 17, 18	114.0	ГТ	21.3	-	-	4	3	4	-	-	-
434	д	0.0	ГТ	21.3	-	-	4	3	4	-	-	-
485	а, б, в, г, д, е, ж, з, и, к, л, м, н, о, п, р, с, т, у, ф, х, ц, ч, ш, ш, ю, я, а1, б1, в1, г1, д1, е1, ж1, з1, и1, б-1, б-2	93.0	ГТ	16.1	3	3	3	2	4	-	-	-
486	а, б, в, г, д, е, ж, з, и, к, л, м, н, о, п, р, с, т, у, ф, х, ц, ч, ш, ш, ю, я, а1, б1, в1, г1, д1, б-1	76.0	ГТ	16.1	3	3	3	2	4	-	-	-
487	а, б, в, г, д, е, ж, з, и, к, л, м, н, о, п, р, с, т, у, ф, х, ц, ч, ш, ш, ю, я, а1, б1, 1	79.0	ГТ	16.1	3	3	3	2	4	-	-	-
488	а, б, в, г, д, е, ж, з, и, к, л, м, н, о, п, р, с, т, у, ф, х, ц, ч, ш, ш, ю, я, а1, б1, в1, г1, д1, е1, ж1, з1, и1, к1, л1, м1, н1, о1, п1, р1, с1, т1, у1, ф1, х1, б-1, б-2, б-3, 1, 2, 3, 4, 5, 6	66.0	ГТ	16.1	3	3	3	2	4	-	-	-
489	т1, у1, ф1, х1, ц1, ч1, ш1, ш1, я1, а2, б2, в2, г2, д2, е2, ж2, з2, и2, к2, л2, м2, н2, о2, п2, р2, с2, т2, у2	44.0	ГТ	16.1	3	3	3	2	4	-	-	-
490	а, б, в, г, д, е, ж, з, и, к, л, м, н, о, п, р, с, т, у, ф, х, ц, ч, ш, ш, 1, 2, 3, 4, 5, 6	59.0	ГТ	16.1	3	3	3	2	4	-	-	-
491	а, б, в, г, д, е, ж, з, и, к, л, м, н, о, п, р, с, т, у, ф, х, 1, 2, 3	34.0	ГТ	16.1	3	3	3	2	4	-	-	-
492	а, б, в, г, д, е, ж, з, и, к, л, м, н, о, п, р, с, т, у, ф, х, ц, ч, ш, ш, ю, я, а1, б1, в1, г1, д1, е1, ж1, з1, б-1, б-2, 1	53.0	ГТ	16.1	3	3	3	2	4	-	-	-
493	а, б, в, г, д, е, ж, з, и, к, л, м, н, о, п, р, с, т, у, ф, х, ц	34.0	ГТ	16.1	3	3	3	2	4	-	-	-
494	а, б, в, г, д, е, ж, з, и, к, л, м, н, о, п, р, с, т, у, ф, х, ц, ч, ш, ш, ю, я, а1, б1, в1, г1, д1, е1, ж1	54.0	ГТ	16.1	3	3	3	2	4	-	-	-
495	а, б, в, г, д, е, ж, з, и, к, л, м, н, о, п, р, с, т, у, ф, х, ц, ч, ш, ш, ю, я, а1, б1, в1, г1, д1, е1, ж1, з1, и1, к1, л1, м1, н1, о1, п1, р1, с1, т1, у1, ф1, х1, ц1, ч1, ш1, ш1, ю1, я1, а2, б2, в2	72.0	ГТ	16.1	3	3	3	2	4	-	-	-
496	а, б, в, г, д, е, ж, з, и, к, л, м, н, о, п, р, с, т, у, ф, х, ц, ч, ш, ш, ю, я, а1, б1, в1, г1, д1, е1, ж1	63.0	ГТ	16.1	3	3	3	2	4	-	-	-
497	а, б, в, г, д, е, ж, з, и, к, л, м, н, о, п, р, с, т, у, ф, х, ц, ч, ш, ш, ю, я, а1, б1, в1, г1, д1, е1, ж1, з1, и1, б-1, б-2, 1, 2, 3	52.0	ГТ	21.3	4	3	4	3	4	-	-	-
498	3	0.0	ГТ	11.1	1	1	1	1	-	-	-	-
499	2	0.0	ГТ	11.1	1	1	1	1	-	-	-	-
500	а, б, в, 4	1.0	ГТ	16.1	3	3	3	2	4	-	-	-
501	1	0.0	ГТ	16.1	3	3	3	2	4	-	-	-

Бл.елен - бе	548.6 ха	2.5 Бон.	Лопатар - ел	548.6 ха	2.7 Бон.
Сърна ГЕТ - сг	917.8 ха	2.3 Бон.	Д.свиня - дс	917.8 ха	1.7 Бон.
Муфлон - мф	841.8 ха	3.6 Бон.			

Опис на площите		Площа	Видтер.	Индексмест.	Вид дивеч / Бонитет							
отдел	подотдел				БЕ	ЕЛ	СГ	ДС	МФ	ДК	ГЛ	
489	в1, г1, д1, е1, ж1, з1, и1, к1, л1, м1, н1, о1, п1, р1, с1, ю1, ъ-2, ъ-3	14.0	ГТ	16.1	3	3	3	2	4	-	-	-
503	а	0.0	ГТ	17.3	1	2	1	1	3	-	-	-
517	а, б, в, г, д, е, ж, з, и, к, л, м, н, о, п, ъ-1, ъ-2	53.0	ГТ	16.1	3	3	3	2	4	-	-	-
518	а, б, в, г, д, е, ж, з, и, к, л, м, н, о, п, р, с, т, у, ф, х, ц, ч, ш, щ, ю, я, а1, б1, в1, г1	54.0	ГТ	16.1	3	3	3	2	4	-	-	-
519	а, б, в, г, д, е, ж, з, и, к, л, м, н, о, п, р, с, т, у, 1, 2, 3, 4, 5	76.0	ГТ	11.1	-	-	1	1	-	-	-	-
520	а, б, в, г, д, е, ж, з, и, к, л, м, н, о, п, р, с, т, у, ф, х, ц, ч, ш, щ, ю, я, а1, б1, в1, г1, д1, е1, ж1, з1, и1, к1, л1, м1, н1, о1, п1, р1, с1	77.0	ГТ	17.3	-	-	1	1	3	-	-	-
521	а, б, в, г, д, е, ж, з, и, к, л, м, н, о, п, р, с, т, у, ф, х, ц, ч, ш, щ, ю, я, а1, б1, в1, г1, д1, е1, ж1, з1, и1, к1, л1, м1, н1, о1, п1, р1, с1, т1, у1, ф1, х1, ц1, 1, 2, 3	75.0	ГТ	16.1	3	3	3	2	4	-	-	-
522	а, б, в, г, д, е, ж, з, и, к, л, м, н, о, п, р, с, т, у, ф, х, ц, ч, ш, щ, ю, я, а1, 1, 2, 3, 4, 5, 6, 7	53.0	ГТ	17.3	-	-	1	1	3	-	-	-
523	а, б, в, г, д, е, ж, з, и, к, л, м, н, о, п, р, с, т, 1, 3, 4, 5	57.0	ГТ	11.2	2	2	2	1	2	-	-	-
524	а, б, в, г, д, е, ж, з, и, к, л, м, н, о, п, р, с, т, у, ф, х, ц, ч, ш, щ, ю, я, а1, б1, в1, г1, д1, е1, ж1, з1, и1, к1, л1, м1, н1, о1, п1, 1, 2	116.0	ГТ	16.1	3	3	3	2	4	-	-	-
525	а, б, в, г, д, е, ж, з, и, к, л, м, н, о, п, р, с, т, у, ф, х, ц, ч, ш, щ, ю, я, а1, б1, в1, г1, д1, е1, ж1, ъ-1, ъ-2, ъ-3, ъ-4, ъ-5, 1, 2, 3, 4, 5, 6	87.0	ГТ	16.1	-	-	3	2	4	-	-	-
526	а, б, в, г, д, е, ж, з, и, к, л, м, н, о, п, р, с, т, у, ф, х, ц, ч, ш, щ, ю, я, а1, б1, в1, г1, ъ-1, ъ-2, 1, 4	74.0	ГТ	21.3	-	-	4	3	4	-	-	-
527	а, б, в, г, д, е, ж, з, и, к, л, м, н, о, п, р, с, т, 1, 2, 3, 4, 5, 6, 7, 8, 9	66.0	ГТ	16.1	3	3	3	2	4	-	-	-
528	а, б, в, г, д, е, ж, з, и, к, л, м, н, о, п, р, с, т, у, ф, х, ц, ч, ш, щ, ю, я, а1, б1, в1, г1, д1, е1, ж1, з1, и1, к1, л1, м1, ъ-1	109.0	ГТ	17.3	1	2	1	1	3	-	-	-
530	2	0.0	ГТ	17.3	1	2	1	1	3	-	-	-

Бл.елен - бе	1586.3 ха	3.6 Бон.	Лопатар - ел	1586.3 ха	2.9 Бон.
Сърна ГЕТ - сг	1832.2 ха	3.7 Бон.	Д.свиня - дс	1832.2 ха	2.9 Бон.
Муфлон - мф	1832.2 ха	3.8 Бон.			

Опис на площите		Площа	Видтер.	Индексмест.	Вид дивеч / Бонитет							
отдел	подотдел				БЕ	ЕЛ	СГ	ДС	МФ	ДК	ГЛ	
27	д1	0.0	ГТ	21.3	-	-	4	3	4	-	-	-
31	а, ф1, б-2, б-3, б-5	8.0	ГТ	21.3	-	-	4	3	4	-	-	-
41	а, б, в, г, д, е, ж, з, и, к, л, м, н, о, п, р, с, т, у, ф, х, б-1, б-2, 1, 2, 3, 4, 5, 6	96.0	ГТ	21.2	2	2	2	3	3	-	-	-
42	а, б, в, г, д, е, ж, з, и, к, л, м, н, о, п, р, с, т, 1	62.0	ГТ	21.3	4	3	4	3	4	-	-	-
43	а, б, в, г, д, е, ж, з, и, к, л, м, н, о, п, р, с, т, у, ф, х, ц, ч, ш, щ, ю, я, а1, б1, в1, г1, д1, е1, ж1, з1, и1, 1, 2, 3, 4, 5, 6, 7, 8, 9, 10, 11, 12	117.0	ГТ	21.3	4	3	4	3	4	-	-	-
44	а, б, в, г, д, е, ж, з, и, ч, ш, щ, ю, я, а1, б1, в1, г1, д1, е1, ж1, к1	78.0	ГТ	21.3	4	3	4	3	4	-	-	-
45	н, о, п, р, с, т, у, 2	16.0	ГТ	21.3	4	3	4	3	4	-	-	-
92	а	0.0	ГТ	16.1	3	3	3	2	4	-	-	-
93	ч, щ, ю, я, д1, е1, ж1, 1, 2, 3	2.0	ГТ	21.3	4	3	4	3	4	-	-	-
95	х, ц, ш, ф1	4.0	ГТ	21.3	-	-	4	3	4	-	-	-
96	ф, х, ц, ч, ш, б1, в1, г1, д1, е1, ж1, з1, и1, к1, л1, м1, н1, о1, п1, р1, с1, т1, у1, ф1, х1, ц1, ч1, ш1, щ1, ю1, я1, а2, б2, в2, г2, д2, е2, ж2, з2, и2, к2, л2, м2, н2, о2, п2, р2, с2, т2, у2, ф2, х2, ц2, ч2, ш2, щ2, ю2, я2, а3, б3, в3, г3, д3, е3, б-6, б-7, б-8, б-9, б-10, 2, 3, 4, 5, 6, 7, 8, 9, 10	92.0	ГТ	21.3	-	-	4	3	4	-	-	-
97	а, б, в, г, д, е, ж, з, и, к, л, н	62.0	ГТ	21.1	3	3	3	3	3	-	-	-
98	а, б, в, г, д, е, ж, з, и, к, л, м, н, о, п, р, с, т, у, ф, х, ц, ч, ш, щ, ю, я, а1, б1, в1, г1, д1, е1, б-1, б-2, б-3, б-4, б-5, б-6, 1	57.0	ГТ	21.3	4	3	4	3	4	-	-	-
99	а, б, в, г, д, е, ж, з, и, к, л, м, н, о, п, р, с, т	42.0	ГТ	16.1	3	3	3	2	4	-	-	-
100	а, б, в, г, д, е, ж, з, и, к, л, м, н, о, п, р, с, т, у, ф, х, ц, ч, ш, щ, ю, я, а1, б1, в1, г1, д1, е1, ж1, з1, и1, к1, л1, м1, н1, о1, п1, б-1, б-2, б-3, б-4, 1, 2	85.0	ГТ	16.1	3	3	3	2	4	-	-	-
101	а, б, в, г, д, е, ж, з, и, к, л, м, н, о, п, р, с, т, у, ф, х, ц, ч, ш, щ, ю, я, а1, б1, в1, г1, д1, е1, ж1, з1, и1, к1, л1, м1, н1, о1, п1, р1, с1, т1, у1, ф1, х1, ц1, ч1, ш1, щ1, ю1, я1, 1, 2, 3, 4, 5, 6, 7, 8, 9, 10	107.0	ГТ	21.3	4	3	4	3	4	-	-	-
102	а, б, в, г, д, е, ж, з, и, к, л, м, н, о, п, р, с, т, у, ф, 1, 2	31.0	ГТ	16.1	3	3	3	2	4	-	-	-
103	а, б, в, г, д, е, ж, з, и, к, л, м, н, о, п, р, с, т, у, б-1, 1, 2, 3, 4, 5, 6, 7	36.0	ГТ	21.1	3	3	3	3	3	-	-	-
104	а, б, в, г, д, е, ж, з, и, к, л, м, н, о, п, р, с, т, у, б-1, 1, 2, 3, 4, 6, 7	95.0	ГТ	21.3	4	3	4	3	4	-	-	-
105	а, б, в, г, д, е, ж, з, и, к, л, м, н, о, п, р, б-1, б-2, б-3, б-4, 1	55.0	ГТ	21.1	3	3	3	3	3	-	-	-
106	а, б, в, г, д, е, ж, з, и, к, л, м, н, о, п, р, с, т, у, ф, х, ц, ч, ш, щ, ю, я, а1, б-1, б-2	62.0	ГТ	16.1	3	3	3	2	4	-	-	-
107	а, б, в, г, д, е, ж, з, и, к, л, м, н, о, п, р, с, т, у, ф, х, б-1, б-2, б-3, б-4, б-5, б-6, 1	60.0	ГТ	21.3	4	3	4	3	4	-	-	-
108	а, б, в, г, д, е, ж, з, и, к, л, м, н, о, п, р, с, т, у, ф, х, ц, ч, ш, щ	65.0	ГТ	21.3	4	3	4	3	4	-	-	-

Опис на площите		Площа	Видтер.	Индексмест.	Вид дивеч / Бонитет								
отдел	подотдел				БЕ	ЕЛ	СГ	ДС	МФ	ДК	ГЛ		
109	а, б, в, г, д, е, ж, з, и, к, л, м, н, о, п, р, с, т, у, ф, х, ц, б-1, б-2, 1	49.0	ГТ	21.3	4	3	4	3	4	-	-	-	-
110	а, б, в, г, е, ж, з, и, к, л, м, н, о, п, р, с, т, у, ф, х, ц, ч, ш	57.0	ГТ	21.1	3	3	3	3	3	-	-	-	-
111	а, б, в, г, д, е, ж, з, и, к, л, м, н, о, п, р, с, т, у, ф, х, ц, ч, ш	54.0	ГТ	21.3	4	3	4	3	4	-	-	-	-
112	а, б, в, г, д, е, ж, з, и, к, л, м, н, о, п, р, с, т, у	33.0	ГТ	21.3	4	3	4	3	4	-	-	-	-
113	а, б, в, г, д, е, ж, з, и, к, л, м, н, о, п, р, с, т, у, ф, х, ц, ч, ш, щ, ю, я, а1, б1, в1, г1, д1, е1, ж1, з1, и1, к1, л1, м1, н1, о1, п1, р1, с1, т1, у1, ф1, х1, б-1, б-2, 1, 2	93.0	ГТ	21.3	4	3	4	3	4	-	-	-	-
114	а, б, в, г, д, е, ж, з, и, к, л, м, н, о, п, р, с, т, у, ф, х, ц, ч, ш, щ, ю, б-1, б-2, б-3, 1, 2	74.0	ГТ	21.3	4	3	4	3	4	-	-	-	-
115	а, б, в, г, д, е, ж, з, и, к, л, м, н, о, п, р, с, т, у, ф, х, ц, ч, ш, щ, ю, я, а1, б1, в1, г1, д1, е1, ж1, з1, и1, к1, л1, м1, н1, б-1, 3, 4	52.0	ГТ	21.3	-	-	4	3	4	-	-	-	-
116	а, б, в, г, д, е, ж, з, и, к, л, м, н, о, п, р, с, т, у, ф, х, ц, ч, ш, щ, ю, я, а1, б1, в1, г1, д1, е1, ж1, з1, и1, к1, л1, м1, н1, б-1, б-2, б-3, б-4, 1	87.0	ГТ	21.3	-	-	4	3	4	-	-	-	-
117	а, б, в, г, д, е, ж, з, и, к, л, м, н, о, п, р, с, т, у, ф, х, ц, ч, ш, щ, ю, я, а1, в1, 1	80.0	ГТ	21.3	4	3	4	3	4	-	-	-	-
175	м, п, я	1.0	ГТ	21.3	4	3	4	3	4	-	-	-	-
189	е, л, у, х, ц, 2	4.0	ГТ	21.3	4	3	4	3	4	-	-	-	-

Бл.елен - бе	1568.7 ха	2.4 Бон.	Лопатар - ел	1534.2 ха	2.3 Бон.
Сърна ГЕТ - сг	1569.9 ха	2.4 Бон.	Д.свиня - дс	1569.9 ха	2.0 Бон.
Муфлон - мф	1179.4 ха	3.7 Бон.			

Опис на площите		Площа	Видтер.	Индексмест.	Вид дивеч / Бонитет							
отдел	подотдел				БЕ	ЕЛ	СГ	ДС	МФ	ДК	ГЛ	
544	1, 2	0.0	ГТ	16.1	3	3	3	2	4	-	-	-
545	а, б, в, г, д, е, ж, з, и, к, л, м, н, о, п, р, с, т, у, 1	69.0	ГТ	16.1	3	3	3	2	4	-	-	-
546	а, б, в, г, д, е, ж, з, и, к, б-1, б-2	43.0	ГТ	11.1	1	1	1	1	-	-	-	-
547	а, б, в, г, д, е, ж, з, и, 1	43.0	ГТ	16.1	3	3	3	2	4	-	-	-
548	а, б, в, г, д, е, ж, з, и, к, л, м, н, о, п, р, с, т, у, ф, х, ц, ч, ш, щ, ю, я, а1, б1, в1, г1, д1, е1, ж1, з1, и1, к1, л1, м1, н1, о1, п1, р1, с1, т1, у1, ф1, х1, ц1, ч1, ш1, щ1, ю1, я1, а2, б2, в2, г2, д2, е2, ж2, з2, и2, к2, л2, м2, н2, о2, п2, р2, с2, т2, у2, ф2, х2, ц2, ч2, ш2, щ2, ю2, я2, б-1, б-2, б-3, б-4, б-5, б-6, б-7, б-8, б-9, б-10, б-11, б-12, б-13, б-14, б-15, б-16, б-17, б-18, 1	118.0	ГТ	21.3	4	3	4	3	4	-	-	-
549	а, б, в, г, д, е, ж, з, и, к, л, м, н, 1	42.0	ГТ	21.3	4	3	4	3	4	-	-	-
550	а, б, в, г, д, е, ж, з, и, к, б-1, 1, 2	44.0	ГТ	11.1	1	1	1	1	-	-	-	-
551	а, б, в, г, д, е, ж, з, и, к, л	58.0	ГТ	11.1	1	1	1	1	-	-	-	-
552	а, б, в, г, д, е, ж	59.0	ГТ	11.1	1	1	1	1	-	-	-	-
553	а, б, в, г, д, е, ж, з, и, к, л, м, н, о, п, р, с, т, у, ф, х, ц, ч, ш, щ, ю, я, а1, 1, 2, 3, 4, 5	50.0	ГТ	11.1	1	1	1	1	-	-	-	-
554	а, б, в, г, з, к, л, м, 1, 2	48.0	ГТ	16.1	3	3	3	2	4	-	-	-
555	а, б, в, г, д, е, ж, з, и, б-1, 1, 2, 3	50.0	ГТ	17.3	1	2	1	1	3	-	-	-
556	а, б, в, г, д, е, ж, з, и, к, л, м, н, о, п, р, с, б-1, б-2, б-3, 1	50.0	ГТ	17.4	1	2	1	2	3	-	-	-
557	а, б, в, г, д, е, ж, з, и, к, л, м, н, о, п, р, с, т, у, ф, х, б-1, б-2	48.0	ГТ	17.3	1	2	1	1	3	-	-	-
558	а, б, в, г, д, е, ж, б-1, 1, 2	57.0	ГТ	17.3	1	2	1	1	3	-	-	-
559	а, б, в, г, д, е, ж, з, и, к, л, м, н, о, п, р, с, т, у, ф, х, ц, ч, ш, щ, ю, я, а1, б-1, б-2, б-3, 1, 2, 3, 4, 5, 6	74.0	ГТ	16.1	3	3	3	2	4	-	-	-
560	а, б, в, г, д, е, ж, з, и, к, л, м, н, о, п, р, с, т, у, ф, х, ц, ч, ш, щ, ю, я, б-1, б-2, б-3, б-4, б-5, б-6, б-7	73.0	ГТ	11.1	1	1	1	1	-	-	-	-
561	а, б, в, г, д, е, ж, з, и, к, л, м, н, о, п, р, с, т, у, ф, х, ц, ч, ш, щ, ю, я, а1, б1, в1, г1, д1, е1, ж1, з1, и1, к1, б-1, б-2, б-3, б-4, б-5, б-6, б-7, б-8, б-9, б-10	80.0	ГТ	21.3	4	3	4	3	4	-	-	-
562	а, б, в, г, д, е, ж, з, и, к, л, м, н, о, п, р, с, т, у, ф, х, ц, ч, ш, щ, ю, я, д1, е1, ж1, з1, и1, к1, б-1, б-4, б-5, б-7, б-8, 1, 2, 3, 4	84.0	ГТ	17.4	1	2	1	2	3	-	-	-
563	а, б, в, г, д, е, ж, з, к, м, 1, 2	51.0	ГТ	16.1	3	3	3	2	4	-	-	-
576	а, б, в, г, д, е, ж, з, и, б-1, б-2, 1, 2	27.0	ГТ	11.1	1	1	1	1	-	-	-	-
577	б-1	0.0	ГТ	17.3	1	2	1	1	3	-	-	-
578	г, д, е, ж, ф, х, ц, ч, ш, щ, ю, я, а1, б1, в1, г1, б-1, б-2, б-3, б-4, б-5	12.0	ГТ	17.4	1	2	1	2	3	-	-	-
579	в2, г2, д2, е2, ж2, з2, и2, к2, л2, м2, н2, о2, у2, ф2, х2, я2, б-7, б-8, б-9, б-10, б-11, б-12, 1, 2	46.0	ГТ	16.1	3	3	3	2	4	-	-	-
580	п, р, с, т, у, ф, х, ц, ч, а1, б1, в1, г1, д1, е1, ж1, и1, б-6, б-7, б-8, б-9, б-10, 1	34.0	ГТ	16.1	3	3	3	2	4	-	-	-
581	ш	0.0	ГТ	16.1	3	3	3	2	4	-	-	-
582	о2	0.0	ГТ	21.3	4	3	4	3	4	-	-	-

Опис на площите		Площа	Видтер.	Индексмест.	Вид дивеч / Бонитет								
отдел	подотдел				БЕ	ЕЛ	СГ	ДС	МФ	ДК	ГЛ		
587	п	0.0	ГТ	16.1	-	-	3	2	4	-	-	-	-
588	х	1.0	ГТ	21.3	-	-	4	3	4	-	-	-	-
612	а, б, в, г, д, е, ж, з, и, к, л, м, н, о, п, р, с, т, у, ф, х, ц, ч, ш, щ, ю, я, а1, б1, в1, г1, д1, е1, ж1, з1, и1, к1, л1, м1, н1, о1, п1, р1, с1, т1, у1, ф1, х1, ц1, ч1, ь-1, ь-2, ь-3, ь-4, ь-5, ь-6, ь-7, ь-8, ь-9, ь-10, ь-11, ь-12	100.0	ГТ	21.3	4	3	4	3	4	-	-	-	-
613	а, б, в, г, д, е, ж, з, и, ь-1, ь-2, 1, 2	66.0	ГТ	21.3	4	3	4	3	4	-	-	-	-
614	а, б, в, г, д, е, ж, з, и, к, л, м, н, о, п, р, с, т, у, ф, х, ц, 1	52.0	ГТ	21.2	2	2	2	3	3	-	-	-	-
615	а, б, в, г, д, е, ж, з, и, к, л, м, н, о, п, 1, 2, 3	43.0	ГТ	21.3	4	3	4	3	4	-	-	-	-
616	а, б, в, г, д, е, ж, з, и, к, л, ь-1, ь-2	34.0	ГТ	23.1	4	-	4	3	-	-	-	-	-
617	д, ь-1, 2	1.0	ГТ	21.2	2	2	2	3	3	-	-	-	-

**ПРИЛОЖЕНИЕ № 4**  
**Ведомости за площите на фуражната база**

Ловно стопански район	Ловище	Подотдел	Име	Вид	Вид	Обща площ	Изп. площ	Изкореняване	Оране	пшеница	овес	тритикателе	ръж	тревна смес	картофи	зябълка	Лив. трева	Бръст	Неизп. площ
										фуражи за засяване,									
										дка									
ДУ "Белчаница - Ръжанска река"	2	593:2; 594:1	ДН 1	същест.	нива	8	8		8	2	3			1	1	1			
ДУ "Белчаница - Ръжанска река"	3	Земеделска територия	ДН 10	същест.	нива	28	28		28		22	2			2	2			
ДУ "Белчаница - Ръжанска река"	3	Земеделска територия	ДН 11	същест.	нива	9	9		9	7					1	1			
ДУ "Белчаница - Ръжанска река"	3	Земеделска територия	ДН 12	същест.	нива	17	17		17		14	2	1						
ДУ "Белчаница - Ръжанска река"	3	Земеделска територия	ДН 13	същест.	нива	10	10		10		6	2	1			1			
ДУ "Белчаница - Ръжанска река"	3	Земеделска територия	ДН 14	същест.	нива	8	8		8	7						1			
ДУ "Белчаница - Ръжанска река"	3	Земеделска територия	ДН 15	същест.	нива	50	50		50	6	36	4	4						
ДУ "Белчаница - Ръжанска река"	3	Земеделска територия	ДН 16	същест.	нива	8	8		8		8								
ДУ "Белчаница - Ръжанска река"	3	Земеделска територия	ДН 17	същест.	нива	18	18		18		18								
ДУ "Белчаница - Ръжанска река"	3	Земеделска територия	ДН 18	същест.	нива	12	12		12		8	2	2						
ДУ "Белчаница - Ръжанска река"	3	Земеделска територия	ДН 19	същест.	нива	10	10		10		8				1	1			
ДУ "Белчаница - Ръжанска река"	2	Земеделска територия	ДН 2	същест.	нива	11	11		11		10	1							
ДУ "Белчаница - Ръжанска река"	4	329:1	ДН 20	същест.	нива	2	2		2	1					1				
ДУ "Белчаница - Ръжанска река"	3	604:1	ДН 21	същест.	нива	1	1		1						1				
ДУ "Белчаница - Ръжанска река"	3	605:1	ДН 22	същест.	нива	1	1		1						1				
ДУ "Белчаница - Ръжанска река"	3	608:1	ДН 23	същест.	нива	2	2		2		1					1			
ДУ "Белчаница - Ръжанска река"	3	609:2	ДН 24	същест.	нива	3	3		3		1				1	1			
ДУ "Белчаница - Ръжанска река"	2	Земеделска територия	ДН 3	същест.	нива	12	12		12		10		2						
ДУ "Белчаница - Ръжанска река"	2	Земеделска територия	ДН 4	същест.	нива	10	10		10		8		2						
ДУ "Белчаница - Ръжанска река"	2	Земеделска територия	ДН 5	същест.	нива	8	8		8		6				1	1			
ДУ "Белчаница - Ръжанска река"	2	Земеделска територия	ДН 6	същест.	нива	34	34		34	4	20	5	5						
ДУ "Белчаница - Ръжанска река"	2	Земеделска територия	ДН 7	същест.	нива	13	13		13		13								
ДУ "Белчаница - Ръжанска река"	2	Земеделска територия	ДН 8	същест.	нива	39	39		39	5	30	3	1						
ДУ "Белчаница - Ръжанска река"	2	Земеделска територия	ДН 9	същест.	нива	11	11		11		10					1			
ДУ "Белчаница - Ръжанска река"	1	566:1	ДЛ 1	същест.	поляна	8	7										7		1
ДУ "Белчаница - Ръжанска река"	4	337:1	ДЛ 10	същест.	поляна	3	3										3		
ДУ "Белчаница - Ръжанска река"	4	327:1	ДЛ 11	същест.	поляна	2	2										2		

Ловно стопански район	Ловище	Подотдел	Име	Вид	Вид	Обща площ	Изп. площ	Изкореняване	Оране	фуражи за засяване, дка										Лив. трева	Бръст	Неизп. площ
										пшеница	овес	тритикателе	ръж	тревна смес	картофи	з.ябълка						
ДУ "Белчаница - Ръжанска река"	4	320:1	ДЛ 12	същест.	поляна	6	5											5		1		
ДУ "Белчаница - Ръжанска река"	4	317:1	ДЛ 13	същест.	поляна	2	2											2				
ДУ "Белчаница - Ръжанска река"	1	566:3	ДЛ 2	същест.	поляна	5	4											4		1		
ДУ "Белчаница - Ръжанска река"	2	596:1	ДЛ 3	същест.	поляна	1	1											1				
ДУ "Белчаница - Ръжанска река"	2	594:2	ДЛ 4	същест.	поляна	3	3											3				
ДУ "Белчаница - Ръжанска река"	2	598:2; 599:6	ДЛ 5	същест.	поляна	2	2											2				
ДУ "Белчаница - Ръжанска река"	2	599:3	ДЛ 6	същест.	поляна	2	2											2				
ДУ "Белчаница - Ръжанска река"	3	607:1	ДЛ 7	същест.	поляна	2	2											2				
ДУ "Белчаница - Ръжанска река"	3	610:1; 631:3; 631:3	ДЛ 8	същест.	поляна	6	5											5		1		
ДУ "Белчаница - Ръжанска река"	2	610:1; 631:3; 631:3	ДЛ 8	същест.	поляна	5	4											4		1		
ДУ "Белчаница - Ръжанска река"	4	339:1	ДЛ 9	същест.	поляна	2	2											2				
ДУ "Боровец"	3	1145:1; 1162:4	ДН 1	същест.	нива	3	3		3		3											
ДУ "Боровец"	5	1583:2 част	ДН 2	същест.	нива	9	9		9		8			1								
ДУ "Боровец"	6	1631:2; 1632:9; 1645:1	ДН 3	същест.	нива	4	4		4		3			1								
ДУ "Боровец"	1	1040:1	ДЛ 1	същест.	поляна	3	3											3				
ДУ "Боровец"	5	1592:1	ДЛ 10	същест.	поляна	1	1											1				
ДУ "Боровец"	6	1644:2	ДЛ 100	същест.	поляна	1	1											1				
ДУ "Боровец"	6	1644:5	ДЛ 101	същест.	поляна	1	1											1				
ДУ "Боровец"	6	1645:3	ДЛ 102	същест.	поляна	4	4											4				
ДУ "Боровец"	5	1592:3; 1597:4	ДЛ 103	същест.	поляна	5	4											4		1		
ДУ "Боровец"	3	1162:4	ДЛ 104	същест.	поляна	2	2											2				
ДУ "Боровец"	3	1134:1; 1143:1; 1143:2; 1161:1; 1162:1	ДЛ 105	същест.	поляна	35	31											31		4		
ДУ "Боровец"	4	1158:1; 1160:1; 171,2	ДЛ 106	същест.	поляна	23	21											21		2		
ДУ "Боровец"	4	1331:2; 1336:1; 1343:1	ДЛ 107	същест.	поляна	10	9											9		1		
ДУ "Боровец"	5	1583:2; 1585:3	ДЛ 108	същест.	поляна	24	22											22		2		
ДУ "Боровец"	6	1635:5; 1636:6; 1638:3	ДЛ 109	същест.	поляна	6	5											5		1		
ДУ "Боровец"	1	1065:3	ДЛ 11	същест.	поляна	1	1											1				
ДУ "Боровец"	4	1156:4; 1329:1; 1330:1	ДЛ 110	същест.	поляна	6	5											5		1		
ДУ "Боровец"	1	1072:2	ДЛ 12	същест.	поляна	2	2											2				

Ловно стопански район	Ловище	Подотдел	Име	Вид	Вид	Обща площ	Изп. площ	Изкореняване	Оране	пшеница	овес	тритикателе	ръж	тревна смес	картофи	заябълка	Лив. трева	Бръст	Неизп. площ
										фуражи за засяване, дка									
ДУ "Боровец"	1	1072:3	ДЛ 13	същест.	поляна	1	1										1		
ДУ "Боровец"	1	1073:2	ДЛ 14	същест.	поляна	6	5										5		1
ДУ "Боровец"	1	1074:1	ДЛ 15	същест.	поляна	1	1										1		
ДУ "Боровец"	1	1074:2	ДЛ 16	същест.	поляна	2	2										2		
ДУ "Боровец"	1	1075:2	ДЛ 17	същест.	поляна	3	3										3		
ДУ "Боровец"	1	1082:1	ДЛ 18	същест.	поляна	2	2										2		
ДУ "Боровец"	1	1083:2	ДЛ 19	същест.	поляна	2	2										2		
ДУ "Боровец"	1	1047:2	ДЛ 2	същест.	поляна	1	1										1		
ДУ "Боровец"	1	1085:2	ДЛ 20	същест.	поляна	2	2										2		
ДУ "Боровец"	3	1115:1	ДЛ 21	същест.	поляна	1	1										1		
ДУ "Боровец"	3	1117:2	ДЛ 22	същест.	поляна	2	2										2		
ДУ "Боровец"	3	1120:4	ДЛ 23	същест.	поляна	1	1										1		
ДУ "Боровец"	3	1121:2	ДЛ 24	същест.	поляна	4	4										4		
ДУ "Боровец"	3	1145:1	ДЛ 25	същест.	поляна	1	1										1		
ДУ "Боровец"	4	1148:1	ДЛ 26	същест.	поляна	2	2										2		
ДУ "Боровец"	4	1148:2	ДЛ 27	същест.	поляна	2	2										2		
ДУ "Боровец"	4	1152:2	ДЛ 28	същест.	поляна	1	1										1		
ДУ "Боровец"	4	1153:2	ДЛ 29	същест.	поляна	1	1										1		
ДУ "Боровец"	1	1048:1	ДЛ 3	същест.	поляна	2	2										2		
ДУ "Боровец"	4	1154:2	ДЛ 30	същест.	поляна	3	3										3		
ДУ "Боровец"	4	1155:2	ДЛ 31	същест.	поляна	1	1										1		
ДУ "Боровец"	4	1156:3	ДЛ 32	същест.	поляна	1	1										1		
ДУ "Боровец"	4	1159:1	ДЛ 33	същест.	поляна	1	1										1		
ДУ "Боровец"	3	1126:3; 1127:2	ДЛ 34	същест.	поляна	2	2										2		
ДУ "Боровец"	3	1163:1	ДЛ 35	същест.	поляна	2	2										2		
ДУ "Боровец"	3	1164:2	ДЛ 36	същест.	поляна	2	2										2		
ДУ "Боровец"	3	1165:1	ДЛ 37	същест.	поляна	2	2										2		
ДУ "Боровец"	2	1219:2	ДЛ 38	същест.	поляна	2	2										2		
ДУ "Боровец"	2	1219:3	ДЛ 39	същест.	поляна	4	4										4		

Ловно стопански район	Ловище	Подотдел	Име	Вид	Вид	Обща площ	Изп. площ	Изкореняване	Оране	пшеница	овес	тритикателе	ръж	тревна смес	картофи	заябълка	Лив. трева	Бръст	Неизп. площ
										фуражи за засяване, дка									
ДУ "Боровец"	1	1056:2	ДЛ 4	същест.	поляна	1	1										1		
ДУ "Боровец"	2	1220:2	ДЛ 40	същест.	поляна	2	2										2		
ДУ "Боровец"	1	1223:6	ДЛ 41	същест.	поляна	3	3										3		
ДУ "Боровец"	2	1224:3	ДЛ 42	същест.	поляна	10	9										9		1
ДУ "Боровец"	2	1227:4	ДЛ 43	същест.	поляна	2	2										2		
ДУ "Боровец"	2	1232:4	ДЛ 44	същест.	поляна	44	40										40		4
ДУ "Боровец"	2	1236:11	ДЛ 45	същест.	поляна	13	12										12		1
ДУ "Боровец"	4	1306:1	ДЛ 46	същест.	поляна	1	1										1		
ДУ "Боровец"	4	1307:2	ДЛ 47	същест.	поляна	1	1										1		
ДУ "Боровец"	4	1307:3	ДЛ 48	същест.	поляна	1	1										1		
ДУ "Боровец"	4	1307:4	ДЛ 49	същест.	поляна	1	1										1		
ДУ "Боровец"	1	1058:1	ДЛ 5	същест.	поляна	1	1										1		
ДУ "Боровец"	4	1313:5	ДЛ 50	същест.	поляна	2	2										2		
ДУ "Боровец"	4	1313:7	ДЛ 51	същест.	поляна	3	3										3		
ДУ "Боровец"	4	1315:1	ДЛ 52	същест.	поляна	3	3										3		
ДУ "Боровец"	4	1316:1	ДЛ 53	същест.	поляна	2	2										2		
ДУ "Боровец"	4	1320:2	ДЛ 54	същест.	поляна	2	2										2		
ДУ "Боровец"	4	1321:2	ДЛ 55	същест.	поляна	1	1										1		
ДУ "Боровец"	4	1322:2	ДЛ 56	същест.	поляна	1	1										1		
ДУ "Боровец"	4	1323:2	ДЛ 57	същест.	поляна	2	2										2		
ДУ "Боровец"	4	1324:1	ДЛ 58	същест.	поляна	2	2										2		
ДУ "Боровец"	4	1324:2	ДЛ 59	същест.	поляна	2	2										2		
ДУ "Боровец"	1	1058:2	ДЛ 6	същест.	поляна	1	1										1		
ДУ "Боровец"	4	1329:2	ДЛ 60	същест.	поляна	2	2										2		
ДУ "Боровец"	4	1330:2	ДЛ 61	същест.	поляна	1	1										1		
ДУ "Боровец"	4	1332:2	ДЛ 62	същест.	поляна	2	2										2		
ДУ "Боровец"	4	1335:1	ДЛ 63	същест.	поляна	1	1										1		
ДУ "Боровец"	4	1337:1	ДЛ 64	същест.	поляна	1	1										1		
ДУ "Боровец"	4	1344:2	ДЛ 65	същест.	поляна	1	1										1		

Ловно стопански район	Ловище	Подотдел	Име	Вид	Вид	Обща площ	Изп. площ	Изкореняване	Оране	пшеница	овес	тритикателе	ръж	тревна смес	картофи	заябълка	Лив. трева	Бръст	Неизп. площ
										фуражи за засяване, дка									
ДУ "Боровец"	4	1354:2	ДЛ 66	същест.	поляна	3	3										3		
ДУ "Боровец"	4	1362:1	ДЛ 67	същест.	поляна	1	1										1		
ДУ "Боровец"	4	1363:3	ДЛ 68	същест.	поляна	19	17										17		2
ДУ "Боровец"	4	1363:4	ДЛ 69	същест.	поляна	21	19										19		2
ДУ "Боровец"	1	1063:1	ДЛ 7	същест.	поляна	1	1										1		
ДУ "Боровец"	5	1582:2	ДЛ 70	същест.	поляна	2	2										2		
ДУ "Боровец"	5	1582:4	ДЛ 71	същест.	поляна	7	6										6		1
ДУ "Боровец"	5	1582:5	ДЛ 72	същест.	поляна	3	3										3		
ДУ "Боровец"	5	1582:10	ДЛ 73	същест.	поляна	2	2										2		
ДУ "Боровец"	5	1582:11	ДЛ 74	същест.	поляна	2	2										2		
ДУ "Боровец"	5	1594:5	ДЛ 75	същест.	поляна	1	1										1		
ДУ "Боровец"	5	1594:6	ДЛ 76	същест.	поляна	1	1										1		
ДУ "Боровец"	5	1594:9	ДЛ 77	същест.	поляна	2	2										2		
ДУ "Боровец"	5	1595:3	ДЛ 78	същест.	поляна	5	4										4		1
ДУ "Боровец"	5	1595:4	ДЛ 79	същест.	поляна	2	2										2		
ДУ "Боровец"	1	1063:2	ДЛ 8	същест.	поляна	4	4										4		
ДУ "Боровец"	6	1625:2	ДЛ 80	същест.	поляна	1	1										1		
ДУ "Боровец"	6	1626:1	ДЛ 81	същест.	поляна	2	2										2		
ДУ "Боровец"	6	1626:2	ДЛ 82	същест.	поляна	4	4										4		
ДУ "Боровец"	6	1626:5	ДЛ 83	същест.	поляна	3	3										3		
ДУ "Боровец"	6	1632:1	ДЛ 84	същест.	поляна	1	1										1		
ДУ "Боровец"	6	1632:5	ДЛ 85	същест.	поляна	1	1										1		
ДУ "Боровец"	6	1632:6	ДЛ 86	същест.	поляна	1	1										1		
ДУ "Боровец"	6	1633:3	ДЛ 87	същест.	поляна	1	1										1		
ДУ "Боровец"	6	1635:1	ДЛ 88	същест.	поляна	2	2										2		
ДУ "Боровец"	6	1635:2	ДЛ 89	същест.	поляна	10	9										9		1
ДУ "Боровец"	1	1063:3	ДЛ 9	същест.	поляна	5	4										4		1
ДУ "Боровец"	6	1636:1	ДЛ 90	същест.	поляна	2	2										2		
ДУ "Боровец"	6	1636:2	ДЛ 91	същест.	поляна	2	2										2		

Ловно стопански район	Ловище	Подотдел	Име	Вид	Вид	Обща площ	Изп. площ	Изкореняване	Оране	пшеница	овес	тритикателе	ръж	тревна смес	картофи	заябълка	Лив. трева	Бръст	Неизп. площ
										фуражи за засяване, дка									
ДУ "Боровец"	6	1636:3	ДЛ 92	същест.	поляна	4	4										4		
ДУ "Боровец"	6	1636:4	ДЛ 93	същест.	поляна	3	3										3		
ДУ "Боровец"	6	1636:5	ДЛ 94	същест.	поляна	1	1										1		
ДУ "Боровец"	6	1639:3	ДЛ 95	същест.	поляна	3	3										3		
ДУ "Боровец"	6	1639:4	ДЛ 96	същест.	поляна	3	3										3		
ДУ "Боровец"	6	1641:1	ДЛ 97	същест.	поляна	9	8										8		1
ДУ "Боровец"	6	1642:3	ДЛ 98	същест.	поляна	2	2										2		
ДУ "Боровец"	6	1642:6	ДЛ 99	същест.	поляна	1	1										1		
ДУ "Луковица"	1	Земеделска територия	ДН 1	същест.	нива	2	2		2		2								
ДУ "Луковица"	1	Земеделска територия	ДН 2	същест.	нива	2	2		2		2								
ДУ "Луковица"	1	1001:4	ДЛ 1	същест.	поляна	24	22										22		2
ДУ "Луковица"	1	1025:2	ДЛ 10	същест.	поляна	2	2										2		
ДУ "Луковица"	1	1027:1	ДЛ 11	същест.	поляна	5	4										4		1
ДУ "Луковица"	1	1028:1	ДЛ 12	същест.	поляна	2	2										2		
ДУ "Луковица"	1	1030:1	ДЛ 13	същест.	поляна	4	4										4		
ДУ "Луковица"	1	1037:1	ДЛ 14	същест.	поляна	4	4										4		
ДУ "Луковица"	1	1105:2	ДЛ 15	същест.	поляна	5	4										4		1
ДУ "Луковица"	1	1106:1	ДЛ 16	същест.	поляна	2	2										2		
ДУ "Луковица"	1	1184:1	ДЛ 17	същест.	поляна	1	1										1		
ДУ "Луковица"	1	1185:4	ДЛ 18	същест.	поляна	2	2										2		
ДУ "Луковица"	1	1189:2	ДЛ 19	същест.	поляна	1	1										1		
ДУ "Луковица"	1	1005:1	ДЛ 2	същест.	поляна	1	1										1		
ДУ "Луковица"	1	1189:3	ДЛ 20	същест.	поляна	3	3										3		
ДУ "Луковица"	1	1190:1	ДЛ 21	същест.	поляна	1	1										1		
ДУ "Луковица"	1	1191:1	ДЛ 22	същест.	поляна	1	1										1		
ДУ "Луковица"	1	1191:3	ДЛ 23	същест.	поляна	1	1										1		
ДУ "Луковица"	1	1194:1	ДЛ 24	същест.	поляна	1	1										1		
ДУ "Луковица"	1	1194:2	ДЛ 25	същест.	поляна	2	2										2		
ДУ "Луковица"	1	1194:3	ДЛ 26	същест.	поляна	2	2										2		

Ловно стопански район	Ловище	Подотдел	Име	Вид	Вид	Обща площ	Изп. площ	Изкореняване	Оране	фуражи за засяване, дка										Лив. трева	Бръст	Неизп. площ
										пшеница	овес	тритикателе	ръж	тревна смес	картофи	заябълка						
ДУ "Луковица"	1	1196:1	ДЛ 27	същест.	поляна	1	1											1				
ДУ "Луковица"	1	1196:2	ДЛ 28	същест.	поляна	2	2											2				
ДУ "Луковица"	1	1196:3	ДЛ 29	същест.	поляна	1	1											1				
ДУ "Луковица"	1	1006:1	ДЛ 3	същест.	поляна	1	1											1				
ДУ "Луковица"	1	1196:4	ДЛ 30	същест.	поляна	2	2											2				
ДУ "Луковица"	1	1196:5	ДЛ 31	същест.	поляна	5	4											4		1		
ДУ "Луковица"	1	1197:1	ДЛ 32	същест.	поляна	3	3											3				
ДУ "Луковица"	1	1198:1	ДЛ 33	същест.	поляна	1	1											1				
ДУ "Луковица"	1	1199:1	ДЛ 34	същест.	поляна	2	2											2				
ДУ "Луковица"	1	1202:3	ДЛ 35	същест.	поляна	1	1											1				
ДУ "Луковица"	1	1205:2	ДЛ 36	същест.	поляна	1	1											1				
ДУ "Луковица"	1	1575:3	ДЛ 37	същест.	поляна	1	1											1				
ДУ "Луковица"	1	1185:1; 1186:3; 1188:3	ДЛ 38	същест.	поляна	16	14											14		2		
ДУ "Луковица"	1	1028:2; 1031:1	ДЛ 39	същест.	поляна	3	3											3				
ДУ "Луковица"	1	1019:2	ДЛ 4	същест.	поляна	2	2											2				
ДУ "Луковица"	1	1185:5; 1185:8; 1195:1; 1195:2	ДЛ 40	същест.	поляна	34	31											31		3		
ДУ "Луковица"	1	1211:2; 1211:1; 1212:2; 1575:1	ДЛ 41	същест.	поляна	4	4											4				
ДУ "Луковица"	1	1186:1	ДЛ 42	същест.	поляна	1	1											1				
ДУ "Луковица"	1	1019:3	ДЛ 5	същест.	поляна	1	1											1				
ДУ "Луковица"	1	1020:1	ДЛ 6	същест.	поляна	3	3											3				
ДУ "Луковица"	1	1020:2	ДЛ 7	същест.	поляна	1	1											1				
ДУ "Луковица"	1	1021:2	ДЛ 8	същест.	поляна	1	1											1				
ДУ "Луковица"	1	1025:1	ДЛ 9	същест.	поляна	1	1											1				
ДУ "Луковица"	1	1012:1; 1014:1; 1016:1; 1016:2; 1018:1; 1019:1; 1020:3; 1021:1; 1022:1; 1024:1; 1024:2; 1025:3; 1026:2; 1029:1; 1030:2; 1104:1; 1105:1; 1107:1; 1111:1; 1112:2; 1112:5; 1182:1; 1182:5; 1182:6; 1185:3; 1185:6; 1188:2; 1189:1; 1200:6; 1200:7; 1202:1; 1202:2	ЛПр 1	същест.	просека	110	88												88	22		

Ловно стопански район	Ловище	Подотдел	Име	Вид	Вид	Обща площ	Изп. площ	Изкореняване	Оране	фуражи за засяване, дка										Лив. трева	Бръст	Неизп. площ
										пшеница	овес	тритикателе	ръж	тревна смес	картофи	заябълка						
ДУ "Рила"	2	785:1	ДН 1	същест.	нива	7	7		7					5	2							
ДУ "Рила"	2	785:2	ДН 2	същест.	нива	8	8		8					6	2							
ДУ "Рила"	4	728:4	ДЛ 1	същест.	поляна	3	3											3				
ДУ "Рила"	3	751:7; 751:8	ДЛ 10	същест.	поляна	13	12											12		1		
ДУ "Рила"	5	663:2	ДЛ 100	същест.	поляна	8	7											7		1		
ДУ "Рила"	2	775:5; 775:25	ДЛ 101	същест.	поляна	27	24											24		3		
ДУ "Рила"	2	777:4; 778:2; 779:3	ДЛ 102	същест.	поляна	13	12											12		1		
ДУ "Рила"	3	765:4; 766:8	ДЛ 103	същест.	поляна	13	12											12		1		
ДУ "Рила"	3	748:3; 749:5	ДЛ 11	същест.	поляна	5	4											4		1		
ДУ "Рила"	2	777:1; 777:2	ДЛ 12	същест.	поляна	18	16											16		2		
ДУ "Рила"	1	838:7; 838:8; 839:1	ДЛ 13	същест.	поляна	19	17											17		2		
ДУ "Рила"	1	837:11; 838:4	ДЛ 14	същест.	поляна	8	7											7		1		
ДУ "Рила"	5	688:5	ДЛ 15	същест.	поляна	4	4											4				
ДУ "Рила"	4	727:4; 728:5	ДЛ 16	същест.	поляна	15	13											13		2		
ДУ "Рила"	5	696:1; 697:4	ДЛ 17	същест.	поляна	5	4											4		1		
ДУ "Рила"	1	833:5	ДЛ 18	същест.	поляна	14	13											13		1		
ДУ "Рила"	1	835:1; 835:2; 836:4; 838:5	ДЛ 19	същест.	поляна	19	17											17		2		
ДУ "Рила"	2	775:23	ДЛ 2	същест.	поляна	8	7											7		1		
ДУ "Рила"	5	691:5	ДЛ 20	същест.	поляна	2	2											2				
ДУ "Рила"	1	833:1; 833:2; 833:3; 834:15; 834:15; 834:15; 834:15; 834:15; 837:8; 837:9; 837:10;	ДЛ 21	същест.	поляна	82	74											74		8		
ДУ "Рила"	5	697:01:00	ДЛ 22	същест.	поляна	3	3											3				
ДУ "Рила"	5	709:6	ДЛ 23	същест.	поляна	18	16											16		2		
ДУ "Рила"	4	714:1	ДЛ 24	същест.	поляна	2	2											2				
ДУ "Рила"	4	714:2	ДЛ 25	същест.	поляна	1	1											1				
ДУ "Рила"	4	714:3	ДЛ 26	същест.	поляна	2	2											2				
ДУ "Рила"	4	714:4	ДЛ 27	същест.	поляна	2	2											2				
ДУ "Рила"	4	717:1	ДЛ 28	същест.	поляна	3	3											3				
ДУ "Рила"	4	719:2	ДЛ 29	същест.	поляна	14	13											13		1		

Ловно стопански район	Ловище	Подотдел	Име	Вид	Вид	Обща площ	Изп. площ	Изкореняване	Оране	пшеница	овес	тритикателе	ръж	тревна смес	картофи	заябълка	Лив. трева	Бръст	Неизп. площ
										фуражи за засяване, дка									
ДУ "Рила"	2	785:5	ДЛ 3	същест.	поляна	3	3										3		
ДУ "Рила"	4	723:13	ДЛ 30	същест.	поляна	2	2										2		
ДУ "Рила"	4	724:2	ДЛ 31	същест.	поляна	1	1										1		
ДУ "Рила"	4	727:1	ДЛ 32	същест.	поляна	10	9										9		1
ДУ "Рила"	4	728:2	ДЛ 33	същест.	поляна	4	4										4		
ДУ "Рила"	4	728:6	ДЛ 34	същест.	поляна	16	14										14		2
ДУ "Рила"	4	728:7	ДЛ 35	същест.	поляна	6	5										5		1
ДУ "Рила"	4	728:8	ДЛ 36	същест.	поляна	1	1										1		
ДУ "Рила"	4	732:2	ДЛ 37	същест.	поляна	2	2										2		
ДУ "Рила"	4	732:6	ДЛ 38	същест.	поляна	3	3										3		
ДУ "Рила"	4	733:16	ДЛ 39	същест.	поляна	2	2										2		
ДУ "Рила"	2	773:2	ДЛ 4	същест.	поляна	3	3										3		
ДУ "Рила"	4	736:1	ДЛ 40	същест.	поляна	5	4										4		1
ДУ "Рила"	4	738:1	ДЛ 41	същест.	поляна	2	2										2		
ДУ "Рила"	4	738:5	ДЛ 42	същест.	поляна	13	12										12		1
ДУ "Рила"	4	739:1	ДЛ 43	същест.	поляна	5	4										4		1
ДУ "Рила"	4	739:2	ДЛ 44	същест.	поляна	5	4										4		1
ДУ "Рила"	4	742:1	ДЛ 45	същест.	поляна	1	1										1		
ДУ "Рила"	4	747:1	ДЛ 46	същест.	поляна	2	2										2		
ДУ "Рила"	4	747:2	ДЛ 47	същест.	поляна	1	1										1		
ДУ "Рила"	4	747:5	ДЛ 48	същест.	поляна	3	3										3		
ДУ "Рила"	3	748:2	ДЛ 49	същест.	поляна	9	8										8		1
ДУ "Рила"	2	785:6	ДЛ 5	същест.	поляна	4	4										4		
ДУ "Рила"	3	748:5	ДЛ 50	същест.	поляна	5	4										4		1
ДУ "Рила"	3	748:6	ДЛ 51	същест.	поляна	7	6										6		1
ДУ "Рила"	3	749:2	ДЛ 52	същест.	поляна	6	5										5		1
ДУ "Рила"	3	749:3	ДЛ 53	същест.	поляна	5	4										4		1
ДУ "Рила"	3	751:12	ДЛ 54	същест.	поляна	4	4										4		
ДУ "Рила"	3	751:13	ДЛ 55	същест.	поляна	4	4										4		

Ловно стопански район	Ловище	Подотдел	Име	Вид	Вид	Обща площ	Изп. площ	Изкореняване	Оране	пшеница	овес	тритикателе	ръж	тревна смес	картофи	заябълка	Лив. трева	Бръст	Неизп. площ
										фуражи за засяване, дка									
ДУ "Рила"	3	761:1	ДЛ 56	същест.	поляна	2	2										2		
ДУ "Рила"	3	763:1	ДЛ 57	същест.	поляна	2	2										2		
ДУ "Рила"	3	764:1	ДЛ 58	същест.	поляна	2	2										2		
ДУ "Рила"	3	764:2	ДЛ 59	същест.	поляна	2	2										2		
ДУ "Рила"	2	809:7	ДЛ 6	същест.	поляна	7	6										6		1
ДУ "Рила"	3	764:3	ДЛ 60	същест.	поляна	2	2										2		
ДУ "Рила"	3	764:5	ДЛ 61	същест.	поляна	1	1										1		
ДУ "Рила"	3	764:6	ДЛ 62	същест.	поляна	1	1										1		
ДУ "Рила"	3	764:8	ДЛ 63	същест.	поляна	2	2										2		
ДУ "Рила"	3	764:9	ДЛ 64	същест.	поляна	2	2										2		
ДУ "Рила"	3	765:3	ДЛ 65	същест.	поляна	8	7										7		1
ДУ "Рила"	3	765:5	ДЛ 66	същест.	поляна	4	4										4		
ДУ "Рила"	3	766:5	ДЛ 67	същест.	поляна	2	2										2		
ДУ "Рила"	3	766:6	ДЛ 68	същест.	поляна	4	4										4		
ДУ "Рила"	3	768:1	ДЛ 69	същест.	поляна	111	100										100		11
ДУ "Рила"	3	752:1; 752:3	ДЛ 7	същест.	поляна	7	6										6		1
ДУ "Рила"	3	768:2	ДЛ 70	същест.	поляна	4	4										4		
ДУ "Рила"	2	773:1	ДЛ 71	същест.	поляна	66	59										59		7
ДУ "Рила"	2	774:9	ДЛ 72	същест.	поляна	6	5										5		1
ДУ "Рила"	2	775:9	ДЛ 73	същест.	поляна	6	5										5		1
ДУ "Рила"	2	776:2	ДЛ 74	същест.	поляна	3	3										3		
ДУ "Рила"	2	776:4	ДЛ 75	същест.	поляна	37	33										33		4
ДУ "Рила"	2	777:7	ДЛ 76	същест.	поляна	2	2										2		
ДУ "Рила"	2	778:1	ДЛ 77	същест.	поляна	3	3										3		
ДУ "Рила"	2	779:1	ДЛ 78	същест.	поляна	3	3										3		
ДУ "Рила"	2	779:2	ДЛ 79	същест.	поляна	3	3										3		
ДУ "Рила"	3	751:4 част; 751:18	ДЛ 8	същест.	поляна	5	4										4		1
ДУ "Рила"	2	785:4	ДЛ 80	същест.	поляна	4	4										4		
ДУ "Рила"	2	785:7	ДЛ 81	същест.	поляна	3	3										3		

Ловно стопански район	Ловище	Подотдел	Име	Вид	Вид	Обща площ	Изп. площ	Изкореняване	Оране	пшеница	овес	тритикателе	ръж	тревна смес	картофи	заябълка	Лив. трева	Бръст	Неизп. площ
										фуражи за засяване, дка									
ДУ "Рила"	2	786:1	ДЛ 82	същест.	поляна	4	4										4		
ДУ "Рила"	2	786:2	ДЛ 83	същест.	поляна	1	1										1		
ДУ "Рила"	2	786:3	ДЛ 84	същест.	поляна	3	3										3		
ДУ "Рила"	2	786:4	ДЛ 85	същест.	поляна	3	3										3		
ДУ "Рила"	2	786:5	ДЛ 86	същест.	поляна	1	1										1		
ДУ "Рила"	2	786:6	ДЛ 87	същест.	поляна	2	2										2		
ДУ "Рила"	2	807:4	ДЛ 88	същест.	поляна	21	19										19		2
ДУ "Рила"	3	750:4; 750:9; 750:16	ДЛ 9	същест.	поляна	46	41										41		5
ДУ "Рила"	1	835:1	ДЛ 90	същест.	поляна	3	3										3		
ДУ "Рила"	1	835:2	ДЛ 91	същест.	поляна	10	9										9		1
ДУ "Рила"	1	835:3	ДЛ 92	същест.	поляна	7	6										6		1
ДУ "Рила"	1	836:3	ДЛ 93	същест.	поляна	5	4										4		1
ДУ "Рила"	1	836:6	ДЛ 94	същест.	поляна	9	8										8		1
ДУ "Рила"	1	838:5	ДЛ 95	същест.	поляна	4	4										4		
ДУ "Рила"	1	837:4	ДЛ 96	същест.	поляна	38	34										34		4
ДУ "Рила"	1	836:1; 837:1	ДЛ 97	същест.	поляна	11	10										10		1
ДУ "Рила"	1	836:4	ДЛ 98	същест.	поляна	3	3										3		
ДУ "Рила"	2	780:6	ДЛ 99	същест.	поляна	3	3										3		
ДУ "Рила"	3	751:1	ЛПр 1	същест.	просека	6	5											5	1
ДУ "Рила"	2	775:1	ЛПр 10	същест.	просека	5	4											4	1
ДУ "Рила"	2	775:11	ЛПр 11	същест.	просека	5	4											4	1
ДУ "Рила"	2	775:15	ЛПр 12	същест.	просека	1	1											1	
ДУ "Рила"	2	775:16	ЛПр 13	същест.	просека	1	1											1	
ДУ "Рила"	2	775:17	ЛПр 14	същест.	просека	1	1											1	
ДУ "Рила"	2	775:18	ЛПр 15	същест.	просека	1	1											1	
ДУ "Рила"	2	775:19	ЛПр 16	същест.	просека	1	1											1	
ДУ "Рила"	2	775:20	ЛПр 17	същест.	просека	1	1											1	
ДУ "Рила"	2	775:28	ЛПр 18	същест.	просека	1	1											1	
ДУ "Рила"	2	779:6	ЛПр 19	същест.	просека	1	1											1	

Ловно стопански район	Ловище	Подотдел	Име	Вид	Вид	Обща площ	Изп. площ	Изкореняване	Оране	фуражи за засяване, дка										Лив. трева	Бръст	Неизп. площ
										пшеница	овес	тритикателе	ръж	тревна смес	картофи	заябълка						
ДУ "Рила"	3	751:5	ЛПр 2	същест.	просека	3	2												2	1		
ДУ "Рила"	2	780:2	ЛПр 20	същест.	просека	7	6												6	1		
ДУ "Рила"	5	698:3; 698:9; 710:5; 699:3; 701:3; 701:4; 701:11; 701:12; 708:2; 708:3; 709:3; 709:5; 709:7	ЛПр 21	същест.	просека	26	21												21	5		
ДУ "Рила"	4	737:3	ЛПр 22	същест.	просека	15	12												12	3		
ДУ "Рила"	3	751:9	ЛПр 3	същест.	просека	5	4												4	1		
ДУ "Рила"	3	751:9	ЛПр 3	същест.	просека	1	1												1			
ДУ "Рила"	3	751:16	ЛПр 4	същест.	просека	1	1												1			
ДУ "Рила"	3	765:1	ЛПр 5	същест.	просека	1	1												1			
ДУ "Рила"	3	766:3	ЛПр 6	същест.	просека	4	3												3	1		
ДУ "Рила"	3	766:4	ЛПр 7	същест.	просека	4	3												3	1		
ДУ "Рила"	3	767:1	ЛПр 8	същест.	просека	1	1												1			
ДУ "Рила"	2	774:5	ЛПр 9	същест.	просека	4	3												3	1		
ПЛР "Алино - Рельово"	1	Земеделска територия	ДН 1	същест.	нива	11	11		11	3	6					1	1					
ПЛР "Алино - Рельово"	3	Земеделска територия	ДН 2	същест.	нива	3	3		3		3											
ПЛР "Алино - Рельово"	3	Земеделска територия	ДН 3	същест.	нива	2	2		2		1						1					
ПЛР "Алино - Рельово"	4	Земеделска територия	ДН 4	същест.	нива	1	1		1		1											
ПЛР "Алино - Рельово"	4	Земеделска територия	ДН 5	същест.	нива	3	3		3		1					1	1					
ПЛР "Алино - Рельово"	6	Земеделска територия	ДН 6	същест.	нива	1	1		1		1											
ПЛР "Алино - Рельово"	6	Земеделска територия	ДН 7	същест.	нива	2	2		2		2											
ПЛР "Алино - Рельово"	7	Земеделска територия	ДН 8	същест.	нива	1	1		1	1												
ПЛР "Алино - Рельово"	2	388:1	ДЛ 1	същест.	поляна	3	3											3				
ПЛР "Алино - Рельово"	2	386:1	ДЛ 2	същест.	поляна	4	4											4				
ПЛР "Алино - Рельово"	2	377:1	ДЛ 3	същест.	поляна	45	40											40		5		
ПЛР "Алино - Рельово"	3	372:1	ДЛ 4	същест.	поляна	8	7											7		1		
ПЛР "Алино - Рельово"	4	365:1	ДЛ 5	същест.	поляна	10	9											9		1		
ПЛР "Алино - Рельово"	7	346:4	ДЛ 6	същест.	поляна	3	3											3				
ПЛР "Белчин"	1	Земеделска територия	ДН 1	същест.	нива	1	1		1		1											
ПЛР "Белчин"	1	Земеделска територия	ДН 2	същест.	нива	2	2		2		2											

Ловно стопански район	Ловище	Подотдел	Име	Вид	Вид	Обща площ	Изп. площ	Изкореняване	Оране	пшеница	овес	тритикателе	ръж	тревна смес	картофи	зърна	Лив. трева	Бръст	Неизп. площ
										фуражи за засяване, дка									
ПЛР "Белчин"	1	Земеделска територия	ДН 3	същест.	нива	1	1		1	1									
ПЛР "Белчин"	1	Земеделска територия	ДН 4	същест.	нива	1	1		1	1									
ПЛР "Белчин"	2	Земеделска територия	ДН 5	същест.	нива	3	3		3	3									
ПЛР "Белчин"	2	Земеделска територия	ДН 6	същест.	нива	1	1		1	1									
ПЛР "Белчин"	2	578:1	ДЛ 1	същест.	поляна	2	2										2		
ПЛР "Говедарци"	3	Земеделска територия	ДН 1	същест.	нива	1	1		1	1									
ПЛР "Говедарци"	3	617:1; 833:1; 833:2; 833:3; 834:14; 835:15	ДЛ 1	същест.	поляна	60	54										54		6
ПЛР "Говедарци"	1	617:1; 833:1; 833:2; 833:3; 834:14; 835:15	ДЛ 1	същест.	поляна	4	4										4		
ПЛР "Говедарци"	2	631:8	ДЛ 10	същест.	поляна	3	3										3		
ПЛР "Говедарци"	2	632:1	ДЛ 11	същест.	поляна	1	1										1		
ПЛР "Говедарци"	2	633:1; 634:1	ДЛ 13	същест.	поляна	11	10										10		1
ПЛР "Говедарци"	2	633:3	ДЛ 14	същест.	поляна	4	4										4		
ПЛР "Говедарци"	4	811:1	ДЛ 15	същест.	поляна	10	9										9		1
ПЛР "Говедарци"	4	811:2	ДЛ 16	същест.	поляна	2	2										2		
ПЛР "Говедарци"	4	811:3	ДЛ 17	същест.	поляна	9	8										8		1
ПЛР "Говедарци"	4	811:4	ДЛ 18	същест.	поляна	4	4										4		
ПЛР "Говедарци"	4	811:5	ДЛ 19	същест.	поляна	2	2										2		
ПЛР "Говедарци"	1	623:1	ДЛ 2	същест.	поляна	9	8										8		1
ПЛР "Говедарци"	4	812:2	ДЛ 20	същест.	поляна	83	75										75		8
ПЛР "Говедарци"	4	813:2	ДЛ 21	същест.	поляна	2	2										2		
ПЛР "Говедарци"	4	813:3	ДЛ 22	същест.	поляна	2	2										2		
ПЛР "Говедарци"	4	813:7	ДЛ 23	същест.	поляна	4	4										4		
ПЛР "Говедарци"	4	814:2	ДЛ 24	същест.	поляна	1	1										1		
ПЛР "Говедарци"	4	816:4	ДЛ 25	същест.	поляна	3	3										3		
ПЛР "Говедарци"	4	817:3	ДЛ 26	същест.	поляна	41	37										37		4
ПЛР "Говедарци"	3	823:1; 824:2	ДЛ 27	същест.	поляна	32	29										29		3
ПЛР "Говедарци"	3	823:4	ДЛ 28	същест.	поляна	6	5										5		1
ПЛР "Говедарци"	3	823:5	ДЛ 29	същест.	поляна	13	12										12		1

Ловно стопански район	Ловище	Подотдел	Име	Вид	Вид	Обща площ	Изп. площ	Изкореняване	Оране	фуражи за засяване, дка										Лив. трева	Бръст	Неизп. площ
										пшеница	овес	тритикателе	ръж	тревна смес	картофи	заябълка						
ПЛР "Говедарци"	1	623:9	ДЛ 3	същест.	поляна	5	4											4	1			
ПЛР "Говедарци"	3	823:8	ДЛ 30	същест.	поляна	3	3											3				
ПЛР "Говедарци"	3	823:10	ДЛ 31	същест.	поляна	4	4											4				
ПЛР "Говедарци"	3	824:1	ДЛ 32	същест.	поляна	4	4											4				
ПЛР "Говедарци"	3	828:7	ДЛ 33	същест.	поляна	9	8											8	1			
ПЛР "Говедарци"	3	830:2	ДЛ 34	същест.	поляна	3	3											3				
ПЛР "Говедарци"	3	830:4	ДЛ 35	същест.	поляна	9	8											8	1			
ПЛР "Говедарци"	3	831:1	ДЛ 36	същест.	поляна	3	3											3				
ПЛР "Говедарци"	3	832:1	ДЛ 37	същест.	поляна	4	4											4				
ПЛР "Говедарци"	3	834:7	ДЛ 38	същест.	поляна	7	6											6	1			
ПЛР "Говедарци"	3	834:9	ДЛ 39	същест.	поляна	2	2											2				
ПЛР "Говедарци"	1	623:10	ДЛ 4	същест.	поляна	7	6											6	1			
ПЛР "Говедарци"	3	834:10	ДЛ 40	същест.	поляна	18	16											16	2			
ПЛР "Говедарци"	3	834:12	ДЛ 41	същест.	поляна	1	1											1				
ПЛР "Говедарци"	3	831:2; 831:2	ДЛ 42	същест.	поляна	37	33											33	4			
ПЛР "Говедарци"	3	829:7; 830:3	ДЛ 43	същест.	поляна	20	18											18	2			
ПЛР "Говедарци"	3	826:8	ДЛ 44	същест.	поляна	157	141											141	16			
ПЛР "Говедарци"	3	826:2; 826:3; 826:4; 826:5; 826:6; 826:7	ДЛ 45	същест.	поляна	28	25											25	3			
ПЛР "Говедарци"	3	834:6	ДЛ 46	същест.	поляна	3	3											3				
ПЛР "Говедарци"	3	834:10	ДЛ 47	същест.	поляна	18	16											16	2			
ПЛР "Говедарци"	3	834:8; 834:11	ДЛ 48	същест.	поляна	14	13											13	1			
ПЛР "Говедарци"	3	834:4; 834:5; 834:17	ДЛ 49	същест.	поляна	22	20											20	2			
ПЛР "Говедарци"	1	624:2	ДЛ 5	същест.	поляна	1	1											1				
ПЛР "Говедарци"	3	834:2; 834:3	ДЛ 50	същест.	поляна	15	13											13	2			
ПЛР "Говедарци"	3	822:1; 823:3; 823:9	ДЛ 51	същест.	поляна	54	49											49	5			
ПЛР "Говедарци"	3	822:2; 822:3; 822:4; 822:5	ДЛ 52	същест.	поляна	74	67											67	7			
ПЛР "Говедарци"	3	828:10; 828:11; 832:3; 832:4	ДЛ 53	същест.	поляна	28	25											25	3			
ПЛР "Говедарци"	3	831:5; 832:2	ДЛ 54	същест.	поляна	13	12											12	1			
ПЛР "Говедарци"	2	630:6	ДЛ 6	същест.	поляна	6	5											5	1			

Ловно стопански район	Ловище	Подотдел	Име	Вид	Вид	Обща площ	Изп. площ	Изкореняване	Оране	фуражи за засяване, дка										Лив. трева	Бръст	Неизп. площ
										пшеница	овес	тритикателе	ръж	тревна смес	картофи	з.ябълка						
ПЛР "Говедарци"	2	631:4	ДЛ 9	същест.	поляна	2	2											2				
ПЛР "Горни Окол"	1	Земеделска територия	ДН 1	същест.	нива	4	4		4		2					1	1					
ПЛР "Горни Окол"	1	Земеделска територия	ДН 2	същест.	нива	4	4		4	1	3											
ПЛР "Горни Окол"	3	Земеделска територия	ДН 3	същест.	нива	1	1		1		1											
ПЛР "Горни Окол"	3	Земеделска територия	ДН 4	същест.	нива	1	1		1	1												
ПЛР "Горни Окол"	3	Земеделска територия	ДН 5	същест.	нива	2	2		2			2										
ПЛР "Горни Окол"	1	101:2	ДЛ 1	същест.	поляна	1	1											1				
ПЛР "Горни Окол"	2	96:2	ДЛ 10	същест.	поляна	9	8											8		1		
ПЛР "Горни Окол"	2	96:5	ДЛ 11	същест.	поляна	14	13											13		1		
ПЛР "Горни Окол"	1	98:1	ДЛ 13	същест.	поляна	2	2											2				
ПЛР "Горни Окол"	1	101:8	ДЛ 14	същест.	поляна	5	4											4		1		
ПЛР "Горни Окол"	1	101:9	ДЛ 15	същест.	поляна	4	4											4				
ПЛР "Горни Окол"	1	101:3	ДЛ 2	същест.	поляна	2	2											2				
ПЛР "Горни Окол"	1	41:5	ДЛ 3	същест.	поляна	15	13											13		2		
ПЛР "Горни Окол"	1	43:1	ДЛ 4	същест.	поляна	3	3											3				
ПЛР "Горни Окол"	1	43:2	ДЛ 5	същест.	поляна	3	3											3				
ПЛР "Горни Окол"	1	43:9	ДЛ 6	същест.	поляна	10	9											9		1		
ПЛР "Горни Окол"	1	43:10	ДЛ 7	същест.	поляна	22	20											20		2		
ПЛР "Горни Окол"	1	43:11	ДЛ 8	същест.	поляна	8	7											7		1		
ПЛР "Горни Окол"	1	43:12	ДЛ 9	същест.	поляна	6	5											5		1		
ПЛР "Горни Окол"	1	42:1; 43:3; 43:4; 43:5; 43:6; 43:7; 43:8; 113:1	ЛПр 1	същест.	просека	25	20											20		5		
ПЛР "Горни Окол"	3	42:1; 43:3; 43:4; 43:5; 43:6; 43:7; 43:8; 113:1	ЛПр 1	същест.	просека	6	5											5		1		
ПЛР "Горни Окол"	3	114:1	ЛПр 2	същест.	просека	12	10											10		2		
ПЛР "Горни Окол"	3	114:2	ЛПр 3	същест.	просека	1	1											1				
ПЛР "Гуцал"	1	Земеделска територия	ДН 1	същест.	нива	8	8		8		8											
ПЛР "Гуцал"	2	Земеделска територия	ДН 10	същест.	нива	16	16		16	4	8		4									
ПЛР "Гуцал"	3	Земеделска територия	ДН 11	същест.	нива	9	9		9		6		3									
ПЛР "Гуцал"	3	Земеделска територия	ДН 12	същест.	нива	14	14		14	4	10											

Ловно стопански район	Ловище	Подотдел	Име	Вид	Вид	Обща площ	Изп. площ	Изкореняване	Оране	фуражи за засяване, дка										Лив. трева	Бръст	Неизп. площ
										пшеница	овес	тритикателе	ръж	тревна смес	картофи	заябълка						
ПЛР "Гуцал"	3	Земеделска територия	ДН 13	същест.	нива	6	6		6		6											
ПЛР "Гуцал"	3	Земеделска територия	ДН 14	същест.	нива	20	20		20	5	10		5									
ПЛР "Гуцал"	3	Земеделска територия	ДН 15	същест.	нива	24	24		24	4	20											
ПЛР "Гуцал"	3	Земеделска територия	ДН 16	същест.	нива	9	9		9		8	1										
ПЛР "Гуцал"	3	Земеделска територия	ДН 17	същест.	нива	18	18		18	4	10	2	2									
ПЛР "Гуцал"	3	Земеделска територия	ДН 18	същест.	нива	11	11		11		11											
ПЛР "Гуцал"	3	Земеделска територия	ДН 19	същест.	нива	33	33		33	5	18	5	5									
ПЛР "Гуцал"	1	Земеделска територия	ДН 2	същест.	нива	158	158		158	20	120		10	8								
ПЛР "Гуцал"	3	Земеделска територия	ДН 20	същест.	нива	18	18		18	4	10		4									
ПЛР "Гуцал"	3	Земеделска територия	ДН 21	същест.	нива	1	1		1		1											
ПЛР "Гуцал"	3	Земеделска територия	ДН 22	същест.	нива	12	12		12		10		2									
ПЛР "Гуцал"	4	Земеделска територия	ДН 23	същест.	нива	36	36		36	4	30		2									
ПЛР "Гуцал"	4	1522:2	ДН 24	същест.	нива	39	39		39			33		2	2	2						
ПЛР "Гуцал"	4	Земеделска територия	ДН 25	същест.	нива	11	11		11		10			1								
ПЛР "Гуцал"	3	Земеделска територия	ДН 26	същест.	нива	63	63		63	5	50	3	5									
ПЛР "Гуцал"	3	Земеделска територия	ДН 27	същест.	нива	38	38		38	15		17		2	2	2						
ПЛР "Гуцал"	1	Земеделска територия	ДН 3	същест.	нива	342	342		342	40	300		2									
ПЛР "Гуцал"	1	Земеделска територия	ДН 4	същест.	нива	21	21		21			16		1	2	2						
ПЛР "Гуцал"	1	Земеделска територия	ДН 5	същест.	нива	5	5		5		5											
ПЛР "Гуцал"	1	Земеделска територия	ДН 6	същест.	нива	10	10		10		10											
ПЛР "Гуцал"	1	Земеделска територия	ДН 7	същест.	нива	18	18		18	3	15											
ПЛР "Гуцал"	1	Земеделска територия	ДН 8	същест.	нива	22	22		22		20		2									
ПЛР "Гуцал"	2	Земеделска територия	ДН 9	същест.	нива	6	6		6		6											
ПЛР "Гуцал"	1	1501:1	ДЛ 1	същест.	поляна	2	2										2					
ПЛР "Гуцал"	1	1513:2	ДЛ 10	същест.	поляна	2	2										2					
ПЛР "Гуцал"	1	1514:2	ДЛ 11	същест.	поляна	2	2										2					
ПЛР "Гуцал"	1	1514:3	ДЛ 12	същест.	поляна	16	14										14		2			
ПЛР "Гуцал"	1	1516:1	ДЛ 13	същест.	поляна	1	1										1					
ПЛР "Гуцал"	1	1517:2	ДЛ 14	същест.	поляна	1	1										1					

Ловно стопански район	Ловище	Подотдел	Име	Вид	Вид	Обща площ	Изп. площ	Изкореняване	Оране	пшеница	овес	тритикателе	ръж	тревна смес	картофи	заябълка	Лив. трева	Бръст	Неизп. площ
										фуражи за засяване, дка									
ПЛР "Гуцал"	1	1517:3	ДЛ 15	същест.	поляна	1	1										1		
ПЛР "Гуцал"	1	1517:5	ДЛ 16	същест.	поляна	3	3										3		
ПЛР "Гуцал"	1	1517:6	ДЛ 17	същест.	поляна	2	2										2		
ПЛР "Гуцал"	4	1520:1	ДЛ 18	същест.	поляна	2	2										2		
ПЛР "Гуцал"	4	1521:4	ДЛ 19	същест.	поляна	6	5										5		1
ПЛР "Гуцал"	1	1502:1	ДЛ 2	същест.	поляна	3	3										3		
ПЛР "Гуцал"	4	1521:5	ДЛ 20	същест.	поляна	3	3										3		
ПЛР "Гуцал"	4	1521:6	ДЛ 21	същест.	поляна	2	2										2		
ПЛР "Гуцал"	4	1522:1	ДЛ 22	същест.	поляна	1	1										1		
ПЛР "Гуцал"	4	1523:1	ДЛ 24	същест.	поляна	5	4										4		1
ПЛР "Гуцал"	4	1524:2	ДЛ 25	същест.	поляна	3	3										3		
ПЛР "Гуцал"	4	1525:1	ДЛ 26	същест.	поляна	1	1										1		
ПЛР "Гуцал"	3	1526:1	ДЛ 27	същест.	поляна	1	1										1		
ПЛР "Гуцал"	3	1526:2	ДЛ 28	същест.	поляна	1	1										1		
ПЛР "Гуцал"	1	1503:1	ДЛ 3	същест.	поляна	4	4										4		
ПЛР "Гуцал"	3	1526:6	ДЛ 30	същест.	поляна	1	1										1		
ПЛР "Гуцал"	3	1527:5	ДЛ 31	същест.	поляна	2	2										2		
ПЛР "Гуцал"	3	1527:6	ДЛ 32	същест.	поляна	1	1										1		
ПЛР "Гуцал"	3	1528:1	ДЛ 33	същест.	поляна	1	1										1		
ПЛР "Гуцал"	3	1529:3	ДЛ 34	същест.	поляна	1	1										1		
ПЛР "Гуцал"	3	1532:1	ДЛ 35	същест.	поляна	3	3										3		
ПЛР "Гуцал"	3	1534:4	ДЛ 36	същест.	поляна	2	2										2		
ПЛР "Гуцал"	3	1534:5	ДЛ 37	същест.	поляна	3	3										3		
ПЛР "Гуцал"	3	1535:1	ДЛ 38	същест.	поляна	30	27										27		3
ПЛР "Гуцал"	3	1535:2	ДЛ 39	същест.	поляна	3	3										3		
ПЛР "Гуцал"	2	1510:8	ДЛ 4	същест.	поляна	2	2										2		
ПЛР "Гуцал"	3	1535:3	ДЛ 40	същест.	поляна	12	11										11		1
ПЛР "Гуцал"	3	1535:4	ДЛ 41	същест.	поляна	14	13										13		1
ПЛР "Гуцал"	3	1535:5	ДЛ 42	същест.	поляна	59	53										53		6

Ловно стопански район	Ловище	Подотдел	Име	Вид	Вид	Обща площ	Изп. площ	Изкореняване	Оране	пшеница	овес	тритикателе	ръж	тревна смес	картофи	заябълка	Лив. трева	Бръст	Неизп. площ
										фуражи за засяване, дка									
ПЛР "Гуцал"	3	1536:1	ДЛ 43	същест.	поляна	3	3										3		
ПЛР "Гуцал"	3	1536:2	ДЛ 44	същест.	поляна	2	2										2		
ПЛР "Гуцал"	3	1536:3	ДЛ 45	същест.	поляна	6	5										5		1
ПЛР "Гуцал"	3	1536:4	ДЛ 46	същест.	поляна	10	9										9		1
ПЛР "Гуцал"	3	1537:3	ДЛ 47	същест.	поляна	3	3										3		
ПЛР "Гуцал"	2	1510:9	ДЛ 5	същест.	поляна	3	3										3		
ПЛР "Гуцал"	1	1511:1	ДЛ 6	същест.	поляна	1	1										1		
ПЛР "Гуцал"	1	1511:2	ДЛ 7	същест.	поляна	3	3										3		
ПЛР "Гуцал"	1	1512:1	ДЛ 8	същест.	поляна	1	1										1		
ПЛР "Гуцал"	1	1513:1	ДЛ 9	същест.	поляна	2	2										2		
ПЛР "Долни Окол"	1	76:1	ДН 1	същест.	нива	1	1	1		1									
ПЛР "Долни Окол"	1	Земеделска територия	ДН 2	същест.	нива	3	3	3		1					1	1			
ПЛР "Долни Окол"	1	Земеделска територия	ДН 3	същест.	нива	4	4	4		2					1	1			
ПЛР "Долни Окол"	1	Земеделска територия	ДН 4	същест.	нива	1	1	1		1									
ПЛР "Долни Окол"	1	Земеделска територия	ДН 5	същест.	нива	1	1	1		1									
ПЛР "Долни Окол"	1	Земеделска територия	ДН 6	същест.	нива	2	2	2		1					1				
ПЛР "Долни Окол"	3	Земеделска територия	ДН 7	същест.	нива	1	1	1		1									
ПЛР "Долни Окол"	3	Земеделска територия	ДН 8	същест.	нива	5	5	5		2					1	2			
ПЛР "Долни Окол"	3	Земеделска територия	ДН 9	същест.	нива	3	3	3		1					1	1			
ПЛР "Долни Окол"	3	45:1	ДЛ 1	същест.	поляна	3	3										3		
ПЛР "Долни Окол"	3	79:1	ДЛ 2	същест.	поляна	5	4										4		1
ПЛР "Долни Окол"	3	79:2	ДЛ 3	същест.	поляна	2	2										2		
ПЛР "Долни Окол"	3	79:3	ДЛ 4	същест.	поляна	2	2										2		
ПЛР "Долни Окол"	3	79:4	ДЛ 5	същест.	поляна	1	1										1		
ПЛР "Долни Окол"	1	82:3	ДЛ 6	същест.	поляна	1	1										1		
ПЛР "Долни Окол"	2	86:1	ДЛ 7	същест.	поляна	6	5										5		1
ПЛР "Долни Окол"	2	86:2	ДЛ 8	същест.	поляна	2	2										2		
ПЛР "Долни Окол"	3	90:1	ДЛ 9	същест.	поляна	1	1										1		
ПЛР "Долни Окол"	3	88:4	ЛПр 1	същест.	просека	4	3											3	1

Ловно стопански район	Ловище	Подотдел	Име	Вид	Вид	Обща площ	Изп. площ	Изкореняване	Оране	пшеница	овес	тритикателе	ръж	тревна смес	картофи	зърна	Лив. трева	Бръст	Неизп. площ
										фуражи за засяване, дка									
ПЛР "Долни Окол"	1	89:1	ЛПр 2	същест.	просека	3	2											2	1
ПЛР "Долни Окол"	3	90:2	ЛПр 3	същест.	просека	6	5											5	1
ПЛР "Долни Окол"	3	91:2	ЛПр 4	същест.	просека	3	2											2	1
ПЛР "Долни Окол"	3	92:2	ЛПр 5	същест.	просека	1	1											1	
ПЛР "Долни Окол"	1	82:1	ЛПр 6	същест.	просека	3	2											2	1
ПЛР "Доспей"	4	Земеделска територия	ДН 1	същест.	нива	3	3		3		3								
ПЛР "Доспей"	3	Земеделска територия	ДН 2	същест.	нива	4	4		4		2				1	1			
ПЛР "Доспей"	3	Земеделска територия	ДН 3	същест.	нива	8	8		8	6					1	1			
ПЛР "Доспей"	3	Земеделска територия	ДН 4	същест.	нива	11	11		11	2	7				1	1			
ПЛР "Доспей"	5	306:1; 323:1	ДЛ 1	същест.	поляна	12	11										11		1
ПЛР "Доспей"	5	301:1; 302:2; 303:2	ДЛ 10	същест.	поляна	6	5										5		1
ПЛР "Доспей"	5	301:3	ДЛ 11	същест.	поляна	4	4										4		
ПЛР "Доспей"	4	306:3	ДЛ 2	същест.	поляна	6	5										5		1
ПЛР "Доспей"	4	306:4	ДЛ 3	същест.	поляна	24	22										22		2
ПЛР "Доспей"	4	307:2	ДЛ 4	същест.	поляна	4	4										4		
ПЛР "Доспей"	5	304:5	ДЛ 5	същест.	поляна	4	4										4		
ПЛР "Доспей"	5	304:4	ДЛ 6	същест.	поляна	4	4										4		
ПЛР "Доспей"	5	304:3	ДЛ 7	същест.	поляна	2	2										2		
ПЛР "Доспей"	5	305:5	ДЛ 8	същест.	поляна	2	2										2		
ПЛР "Доспей"	5	303:1	ДЛ 9	същест.	поляна	2	2										2		
ПЛР "Злокучене"	2	Земеделска територия	ДН 1	същест.	нива	12	12		12	3	7				1	1			
ПЛР "Злокучене"	2	Земеделска територия	ДН 2	същест.	нива	19	19		19		15				2	2			
ПЛР "Злокучене"	2	Земеделска територия	ДН 3	същест.	нива	20	20		20	3	14					3			
ПЛР "Злокучене"	1	23:6; 23:7	ДЛ 1	същест.	поляна	28	25										25		3
ПЛР "Злокучене"	2	124:1	ДЛ 10	същест.	поляна	8	7										7		1
ПЛР "Злокучене"	2	122:1	ДЛ 11	същест.	поляна	1	1										1		
ПЛР "Злокучене"	1	23:5	ДЛ 12	същест.	поляна	10	9										9		1
ПЛР "Злокучене"	1	23:3	ДЛ 13	същест.	поляна	6	5										5		1
ПЛР "Злокучене"	1	23:2	ДЛ 14	същест.	поляна	2	2										2		

Ловно стопански район	Ловище	Подотдел	Име	Вид	Вид	Обща площ	Изп. площ	Изкореняване	Оране	пшеница		овес		тритикателе		ръж		тревна смес		картофи		зърна		Лив. трева	Бръст	Неизп. площ
										фуражи за засяване, дка	фуражи за засяване, дка	фуражи за засяване, дка	фуражи за засяване, дка	фуражи за засяване, дка	фуражи за засяване, дка	фуражи за засяване, дка	фуражи за засяване, дка	фуражи за засяване, дка	фуражи за засяване, дка	фуражи за засяване, дка	фуражи за засяване, дка					
ПЛР "Злокучене"	1	22:1	ДЛ 15	същест.	поляна	3	3																	3		
ПЛР "Злокучене"	1	136:4	ДЛ 2	същест.	поляна	2	2																	2		
ПЛР "Злокучене"	1	136:3	ДЛ 3	същест.	поляна	1	1																	1		
ПЛР "Злокучене"	1	136:2	ДЛ 4	същест.	поляна	1	1																	1		
ПЛР "Злокучене"	1	135:1	ДЛ 5	същест.	поляна	1	1																	1		
ПЛР "Злокучене"	1	130:1	ДЛ 6	същест.	поляна	4	4																	4		
ПЛР "Злокучене"	1	129:1	ДЛ 7	същест.	поляна	5	4																	4		1
ПЛР "Злокучене"	2	128:2	ДЛ 8	същест.	поляна	2	2																	2		
ПЛР "Злокучене"	2	128:1	ДЛ 9	същест.	поляна	4	4																	4		
ПЛР "Клисура"	1	Земеделска територия	ДН 1	същест.	нива	7	7		7		3		2				1	1								
ПЛР "Клисура"	1	Земеделска територия	ДН 2	същест.	нива	3	3		3			2						1								
ПЛР "Клисура"	2	Земеделска територия	ДН 3	същест.	нива	1	1		1		1															
ПЛР "Клисура"	2	Земеделска територия	ДН 4	същест.	нива	1	1		1		1															
ПЛР "Клисура"	2	Земеделска територия	ДН 5	същест.	нива	1	1		1		1															
ПЛР "Клисура"	2	Земеделска територия	ДН 6	същест.	нива	1	1		1		1															
ПЛР "Клисура"	2	Земеделска територия	ДН 7	същест.	нива	1	1		1		1															
ПЛР "Клисура"	2	Земеделска територия	ДН 8	същест.	нива	3	3		3	2											1					
ПЛР "Клисура"	2	559:1	ДЛ 1	същест.	поляна	2	2																	2		
ПЛР "Клисура"	2	562:1	ДЛ 2	същест.	поляна	3	3																	3		
ПЛР "Клисура"	3	615:2	ДЛ 3	същест.	поляна	4	4																	4		
ПЛР "Ковачевци"	4	Земеделска територия	ДН 1	същест.	нива	4	4		4	3											1					
ПЛР "Ковачевци"	4	Земеделска територия	ДН 2	същест.	нива	1	1		1	1																
ПЛР "Ковачевци"	1	437:2	ДЛ 1	същест.	поляна	6	5																	5		1
ПЛР "Ковачевци"	1	437:1	ДЛ 2	същест.	поляна	6	5																	5		1
ПЛР "Ковачевци"	2	431:1	ДЛ 3	същест.	поляна	11	10																	10		1
ПЛР "Ковачевци"	2	440:2	ДЛ 4	същест.	поляна	3	3																	3		
ПЛР "Ковачевци"	2	424:1; 424:3; 424:5; 425:1; 425:2; 428:3; 430:1; 431:2	ДЛ 5	същест.	поляна	133	120																	120		13
ПЛР "Ковачевци"	4	499:1; 500:3	ДЛ 6	същест.	поляна	14	13																	13		1
ПЛР "Ковачевци"	4	504:1	ДЛ 7	същест.	поляна	3	3																	3		

Ловно стопански район	Ловище	Подотдел	Име	Вид	Вид	Обща площ	Изп. площ	Изкореняване	Оране	фуражи за засяване, дка										Лив. трева	Бръст	Неизп. площ
										пшеница	овес	тритикателе	ръж	тревна смес	картофи	заябълка						
ПЛР "Ковачевци"	5	516:1	ДЛ 8	същест.	поляна	16	14											14		2		
ПЛР "Марица"	3	Земеделска територия	ДН 1	същест.	нива	4	4		4		4											
ПЛР "Марица"	2	Земеделска територия	ДН 10	същест.	нива	20	20		20	5	11		2		1	1						
ПЛР "Марица"	2	Земеделска територия	ДН 11	същест.	нива	74	74		74	10	60				2	2						
ПЛР "Марица"	2	Земеделска територия	ДН 12	същест.	нива	255	255		255	40	195		20									
ПЛР "Марица"	3	Земеделска територия	ДН 2	същест.	нива	20	20		20	5	10		5									
ПЛР "Марица"	3	Земеделска територия	ДН 3	същест.	нива	204	204		204	30	154		20									
ПЛР "Марица"	1	земеделска територия	ДН 4	същест.	нива	5	5		5			2				3						
ПЛР "Марица"	1	земеделска територия	ДН 5	същест.	нива	187	187		187	20	141	10	10		3	3						
ПЛР "Марица"	1	Земеделска територия	ДН 6	същест.	нива	3	3		3		3											
ПЛР "Марица"	2	Земеделска територия	ДН 7	същест.	нива	63	63		63	10	30	10	9		2	2						
ПЛР "Марица"	2	Земеделска територия	ДН 8	същест.	нива	1	1		1		1											
ПЛР "Марица"	2	Земеделска територия	ДН 9	същест.	нива	1	1		1		1											
ПЛР "Марица"	3	1532:5	ДЛ 1	същест.	поляна	2	2										2					
ПЛР "Марица"	1	1542:1	ДЛ 10	същест.	поляна	1	1										1					
ПЛР "Марица"	2	1542:3	ДЛ 11	същест.	поляна	2	2										2					
ПЛР "Марица"	2	1542:4	ДЛ 12	същест.	поляна	4	4										4					
ПЛР "Марица"	2	1542:5	ДЛ 13	същест.	поляна	1	1										1					
ПЛР "Марица"	2	1542:6	ДЛ 14	същест.	поляна	1	1										1					
ПЛР "Марица"	2	1542:7	ДЛ 15	същест.	поляна	2	2										2					
ПЛР "Марица"	1	1543:1	ДЛ 16	същест.	поляна	1	1										1					
ПЛР "Марица"	1	1543:2	ДЛ 17	същест.	поляна	2	2										2					
ПЛР "Марица"	1	1543:3	ДЛ 18	същест.	поляна	1	1										1					
ПЛР "Марица"	1	1543:4	ДЛ 19	същест.	поляна	6	5										5		1			
ПЛР "Марица"	3	1532:6	ДЛ 2	същест.	поляна	7	6										6		1			
ПЛР "Марица"	1	1548:1	ДЛ 20	същест.	поляна	2	2										2					
ПЛР "Марица"	1	1548:2	ДЛ 21	същест.	поляна	1	1										1					
ПЛР "Марица"	1	1548:3	ДЛ 22	същест.	поляна	2	2										2					
ПЛР "Марица"	1	1548:4	ДЛ 23	същест.	поляна	4	4										4					

Ловно стопански район	Ловище	Подотдел	Име	Вид	Вид	Обща площ	Изп. площ	Изкореняване	Оране	пшеница	овес	тритикателе	ръж	тревна смес	картофи	зърна	Лив. трева	Бръст	Неизп. площ
										фуражи за засяване, дка									
ПЛР "Марица"	1	1548:5	ДЛ 24	същест.	поляна	1	1										1		
ПЛР "Марица"	1	1548:6	ДЛ 25	същест.	поляна	3	3										3		
ПЛР "Марица"	1	1549:1	ДЛ 26	същест.	поляна	3	3										3		
ПЛР "Марица"	1	1549:2	ДЛ 27	същест.	поляна	1	1										1		
ПЛР "Марица"	1	1549:3	ДЛ 28	същест.	поляна	4	4										4		
ПЛР "Марица"	1	1549:4	ДЛ 29	същест.	поляна	3	3										3		
ПЛР "Марица"	3	1532:7	ДЛ 3	същест.	поляна	4	4										4		
ПЛР "Марица"	1	1551:1	ДЛ 30	същест.	поляна	2	2										2		
ПЛР "Марица"	2	1555:2	ДЛ 31	същест.	поляна	2	2										2		
ПЛР "Марица"	2	1554:1	ДЛ 32	същест.	поляна	8	7										7	1	
ПЛР "Марица"	2	1555:10	ДЛ 33	същест.	поляна	2	2										2		
ПЛР "Марица"	2	1555:4	ДЛ 34	същест.	поляна	4	4										4		
ПЛР "Марица"	2	1556:6	ДЛ 35	същест.	поляна	6	5										5	1	
ПЛР "Марица"	2	1556:7	ДЛ 36	същест.	поляна	104	94										94	10	
ПЛР "Марица"	2	1556:8	ДЛ 37	същест.	поляна	1	1										1		
ПЛР "Марица"	3	1532:8	ДЛ 4	същест.	поляна	4	4										4		
ПЛР "Марица"	3	1532:10	ДЛ 5	същест.	поляна	1	1										1		
ПЛР "Марица"	3	1533:2	ДЛ 6	същест.	поляна	2	2										2		
ПЛР "Марица"	3	1533:3	ДЛ 7	същест.	поляна	1	1										1		
ПЛР "Марица"	2	1540:1	ДЛ 8	същест.	поляна	3	3										3		
ПЛР "Марица"	2	1541:2	ДЛ 9	същест.	поляна	8	7										7	1	
ПЛР "Пашаница"	1	Земеделска територия	ДН 1	същест.	нива	4	4		4	4									
ПЛР "Пашаница"	1	287:3	ДН 2	същест.	нива	4	4		4	2					1	1			
ПЛР "Пашаница"	2	652:1; 414:1; 414:8	ДЛ 1	същест.	поляна	6	5										5	1	
ПЛР "Пашаница"	2	652:3	ДЛ 2	същест.	поляна	2	2										2		
ПЛР "Пашаница"	2	651:4; 651:5	ДЛ 3	същест.	поляна	6	5										5	1	
ПЛР "Пашаница"	2	654:4	ДЛ 4	същест.	поляна	9	8										8	1	
ПЛР "Пашаница"	2	655:2	ДЛ 5	същест.	поляна	2	2										2		
ПЛР "Пашаница"	2	655:1	ДЛ 6	същест.	поляна	2	2										2		

Ловно стопански район	Ловище	Подотдел	Име	Вид	Вид	Обща площ	Изп. площ	Изкореняване	Оране	фуражи за засяване, дка										Лив. трева	Бръст	Неизп. площ
										пшеница	овес	тритикателе	ръж	тревна смес	картофи	заябълка						
ПЛР "Поповяне"	3	Земеделска територия	ДН 1	същест.	нива	143	143		143	43	100											
ПЛР "Поповяне"	1	414:8; 414:1	ДЛ 1	същест.	поляна	3	3											3				
ПЛР "Поповяне"	1	417:1	ДЛ 2	същест.	поляна	3	3											3				
ПЛР "Поповяне"	6	531:4	ДЛ 3	същест.	поляна	3	3											3				
ПЛР "Поповяне"	6	531:3	ДЛ 4	същест.	поляна	5	4											4		1		
ПЛР "Поповяне"	6	531:1	ДЛ 5	същест.	поляна	20	18											18		2		
ПЛР "Поповяне"	6	535:1	ДЛ 6	същест.	поляна	3	3											3				
ПЛР "Поповяне"	6	535:2	ДЛ 7	същест.	поляна	3	3											3				
ПЛР "Поповяне"	6	541:2	ДЛ 8	същест.	поляна	7	6											6		1		
ПЛР "Радуил"	2	Земеделска територия	ДН 1	същест.	нива	6	6		6		6											
ПЛР "Радуил"	2	Земеделска територия	ДН 2	същест.	нива	2	2		2		2											
ПЛР "Радуил"	2	Земеделска територия	ДН 3	същест.	нива	8	8		8	2	6											
ПЛР "Радуил"	3	Земеделска територия	ДН 4	същест.	нива	10	10		10	5	5											
ПЛР "Радуил"	3	Земеделска територия	ДН 5	същест.	нива	7	7		7		4						3					
ПЛР "Радуил"	3	Земеделска територия	ДН 6	същест.	нива	6	6		6		5						1					
ПЛР "Радуил"	3	Земеделска територия	ДН 7	същест.	нива	4	4		4	4												
ПЛР "Радуил"	1	Земеделска територия	ДН 8	същест.	нива	11	11		11		6	4					1					
ПЛР "Радуил"	1	Земеделска територия	ДН 9	същест.	нива	284	284		284	30	234		20									
ПЛР "Радуил"	2	1553:1	ДЛ 1	същест.	поляна	2	2											2				
ПЛР "Радуил"	2	1556:11	ДЛ 10	същест.	поляна	4	4											4				
ПЛР "Радуил"	2	1556:13	ДЛ 11	същест.	поляна	2	2											2				
ПЛР "Радуил"	2	1556:18	ДЛ 12	същест.	поляна	3	3											3				
ПЛР "Радуил"	3	1557:9	ДЛ 13	същест.	поляна	6	5											5		1		
ПЛР "Радуил"	3	1558:1	ДЛ 14	същест.	поляна	1	1											1				
ПЛР "Радуил"	3	1558:11	ДЛ 15	същест.	поляна	1	1											1				
ПЛР "Радуил"	3	1559:1	ДЛ 16	същест.	поляна	1	1											1				
ПЛР "Радуил"	2	1561:8	ДЛ 17	същест.	поляна	2	2											2				
ПЛР "Радуил"	2	1562:2	ДЛ 18	същест.	поляна	2	2											2				
ПЛР "Радуил"	2	1562:3	ДЛ 19	същест.	поляна	2	2											2				

Ловно стопански район	Ловище	Подотдел	Име	Вид	Вид	Обща площ	Изп. площ	Изкореняване	Оране	пшеница	овес	тритикателе	ръж	тревна смес	картофи	заябълка	Лив. трева	Бръст	Неизп. площ
										фуражи за засяване, дка									
ПЛР "Радуил"	2	1553:2	ДЛ 2	същест.	поляна	1	1										1		
ПЛР "Радуил"	2	1562:5	ДЛ 20	същест.	поляна	2	2										2		
ПЛР "Радуил"	2	1564:4	ДЛ 21	същест.	поляна	1	1										1		
ПЛР "Радуил"	2	1564:5	ДЛ 22	същест.	поляна	2	2										2		
ПЛР "Радуил"	1	1566:1	ДЛ 23	същест.	поляна	1	1										1		
ПЛР "Радуил"	1	1566:3	ДЛ 24	същест.	поляна	1	1										1		
ПЛР "Радуил"	1	1567:1	ДЛ 25	същест.	поляна	1	1										1		
ПЛР "Радуил"	1	1567:2	ДЛ 26	същест.	поляна	2	2										2		
ПЛР "Радуил"	1	1568:1	ДЛ 27	същест.	поляна	2	2										2		
ПЛР "Радуил"	1	1569:2	ДЛ 28	същест.	поляна	1	1										1		
ПЛР "Радуил"	1	1569:4	ДЛ 29	същест.	поляна	1	1										1		
ПЛР "Радуил"	2	1553:3	ДЛ 3	същест.	поляна	2	2										2		
ПЛР "Радуил"	3	1557:10	ДЛ 30	същест.	поляна	3	3										3		
ПЛР "Радуил"	1	1569:5	ДЛ 31	същест.	поляна	5	4										4	1	
ПЛР "Радуил"	1	1569:7	ДЛ 32	същест.	поляна	14	13										13	1	
ПЛР "Радуил"	1	1570:1	ДЛ 33	същест.	поляна	1	1										1		
ПЛР "Радуил"	1	1570:2	ДЛ 34	същест.	поляна	6	5										5	1	
ПЛР "Радуил"	1	1570:3; 1570:4	ДЛ 35	същест.	поляна	14	13										13	1	
ПЛР "Радуил"	1	1571:2	ДЛ 36	същест.	поляна	1	1										1		
ПЛР "Радуил"	2	1555:5; 1555:6	ДЛ 4	същест.	поляна	5	4										4	1	
ПЛР "Радуил"	2	1555:5; 1555:6	ДЛ 4	същест.	поляна	4	4										4		
ПЛР "Радуил"	2	1555:7	ДЛ 5	същест.	поляна	1	1										1		
ПЛР "Радуил"	2	1555:8	ДЛ 6	същест.	поляна	1	1										1		
ПЛР "Радуил"	2	1555:9	ДЛ 7	същест.	поляна	43	39										39	4	
ПЛР "Радуил"	2	1556:9	ДЛ 8	същест.	поляна	2	2										2		
ПЛР "Радуил"	2	1556:10	ДЛ 9	същест.	поляна	6	5										5	1	
ПЛР "Райово"	2	Земеделска територия	ДН 1	същест.	нива	1	1		1		1								
ПЛР "Райово"	2	151:1; 160:1; 160:3	ДН 10	същест.	нива	4	4		4						2	2			
ПЛР "Райово"	3	Земеделска територия	ДН 11	същест.	нива	2	2		2		2								

Ловно стопански район	Ловище	Подотдел	Име	Вид	Вид	Обща площ	Изп. площ	Изкореняване	Оране	фуражи за засяване, дка										Лив. трева	Бръст	Неизп. площ
										пшеница	овес	тритикателе	ръж	тревна смес	картофи	заябълка						
ПЛР "Райово"	3	Земеделска територия	ДН 12	същест.	нива	5	5		5		5											
ПЛР "Райово"	2	Земеделска територия	ДН 2	същест.	нива	3	3		3	1	2											
ПЛР "Райово"	2	Земеделска територия	ДН 3	същест.	нива	1	1		1	1												
ПЛР "Райово"	2	Земеделска територия	ДН 4	същест.	нива	5	5		5	2	3											
ПЛР "Райово"	3	Земеделска територия	ДН 5	същест.	нива	12	12		12	2	7				1	2						
ПЛР "Райово"	3	Земеделска територия	ДН 6	същест.	нива	3	3		3		3											
ПЛР "Райово"	3	Земеделска територия	ДН 8	същест.	нива	2	2		2		2											
ПЛР "Райово"	3	Земеделска територия	ДН 9	същест.	нива	1	1		1							1						
ПЛР "Райово"	2	152:1; 153:1	ДЛ 1	същест.	поляна	2	2										2					
ПЛР "Райово"	3	145:7	ДЛ 10	същест.	поляна	3	3										3					
ПЛР "Райово"	2	155:1	ДЛ 2	същест.	поляна	2	2										2					
ПЛР "Райово"	2	154:2	ДЛ 3	същест.	поляна	4	4										4					
ПЛР "Райово"	2	157:1	ДЛ 4	същест.	поляна	3	3										3					
ПЛР "Райово"	2	149:2	ДЛ 5	същест.	поляна	11	10										10		1			
ПЛР "Райово"	3	160:2; 161:2	ДЛ 6	същест.	поляна	5	4										4		1			
ПЛР "Райово"	3	160:2; 161:2	ДЛ 6	същест.	поляна	3	3										3					
ПЛР "Райово"	3	161:1; 161:2; 162:1	ДЛ 7	същест.	поляна	2	2										2					
ПЛР "Райово"	3	161:1; 161:2; 162:1	ДЛ 7	същест.	поляна	4	4										4					
ПЛР "Райово"	3	145:4	ДЛ 9	същест.	поляна	2	2										2					
ПЛР "Райово"	3	166:2	ЛПр 1	същест.	просека	4	3											3	1			
ПЛР "Райово"	3	166:1	ЛПр 2	същест.	просека	4	3											3	1			
ПЛР "Райово"	3	165:1	ЛПр 3	същест.	просека	7	6											6	1			
ПЛР "Райово"	3	164:1	ЛПр 4	същест.	просека	11	9											9	2			
ПЛР "Райово"	3	145:2	ЛПр 5	същест.	просека	2	2											2				
ПЛР "Райово"	3	144:1	ЛПр 6	същест.	просека	5	4											4	1			
ПЛР "Самоков"	3	200:1	ДН 1	същест.	нива	2	2		2							2						
ПЛР "Самоков"	4	Земеделска територия	ДН 10	същест.	нива	8	8		8	2	6											
ПЛР "Самоков"	5	Земеделска територия	ДН 11	същест.	нива	1	1		1		1											
ПЛР "Самоков"	5	Земеделска територия	ДН 12	същест.	нива	2	2		2		2											

Ловно стопански район	Ловище	Подотдел	Име	Вид	Вид	Обща площ	Изп. площ	Изкореняване	Оране	пшеница		овес	тритикателе	ръж	тревна смес	картофи	зърна	Лив. трева	Бръст	Неизп. площ
										фуражи за засяване, дка	фуражи за засяване, дка	фуражи за засяване, дка	фуражи за засяване, дка	фуражи за засяване, дка	фуражи за засяване, дка	фуражи за засяване, дка				
ПЛР "Самоков"	6	Земеделска територия	ДН 13	същест.	нива	3	3		3	1	2									
ПЛР "Самоков"	6	Земеделска територия	ДН 14	същест.	нива	1	1		1		1									
ПЛР "Самоков"	6	Земеделска територия	ДН 15	същест.	нива	1	1		1		1									
ПЛР "Самоков"	4	Земеделска територия	ДН 16	същест.	нива	2	2		2		2									
ПЛР "Самоков"	6	Земеделска територия	ДН 17	същест.	нива	1	1		1		1									
ПЛР "Самоков"	3	212:3	ДН 18	същест.	нива	2	2		2								2			
ПЛР "Самоков"	3	212:4	ДН 19	същест.	нива	1	1		1								1			
ПЛР "Самоков"	3	Земеделска територия	ДН 2	същест.	нива	3	3		3		3									
ПЛР "Самоков"	3	Земеделска територия	ДН 3	същест.	нива	2	2		2		2									
ПЛР "Самоков"	1	Земеделска територия	ДН 4	същест.	нива	2	2		2	2										
ПЛР "Самоков"	1	Земеделска територия	ДН 5	същест.	нива	2	2		2	2										
ПЛР "Самоков"	4	Земеделска територия	ДН 7	същест.	нива	3	3		3		3									
ПЛР "Самоков"	4	Земеделска територия	ДН 8	същест.	нива	5	5		5	2	3									
ПЛР "Самоков"	4	Земеделска територия	ДН 9	същест.	нива	3	3		3		3									
ПЛР "Самоков"	4	Земеделска територия	ДН6	същест.	нива	4	4		4		4									
ПЛР "Самоков"	3	204:3	ДЛ 1	същест.	поляна	3	3											3		
ПЛР "Самоков"	3	202:2	ДЛ 10	същест.	поляна	2	2											2		
ПЛР "Самоков"	3	204:1	ДЛ 11	същест.	поляна	5	4											4		1
ПЛР "Самоков"	2	205:2	ДЛ 12	същест.	поляна	1	1											1		
ПЛР "Самоков"	1	207:1	ДЛ 13	същест.	поляна	3	3											3		
ПЛР "Самоков"	1	207:4	ДЛ 14	същест.	поляна	1	1											1		
ПЛР "Самоков"	3	208:3	ДЛ 15	същест.	поляна	3	3											3		
ПЛР "Самоков"	1	208:4	ДЛ 16	същест.	поляна	4	4											4		
ПЛР "Самоков"	1	208:6	ДЛ 17	същест.	поляна	1	1											1		
ПЛР "Самоков"	3	209:7	ДЛ 18	същест.	поляна	12	11											11		1
ПЛР "Самоков"	3	209:8	ДЛ 19	същест.	поляна	3	3											3		
ПЛР "Самоков"	3	204:4	ДЛ 2	същест.	поляна	2	2											2		
ПЛР "Самоков"	1	210:2	ДЛ 20	същест.	поляна	4	4											4		
ПЛР "Самоков"	1	211:1	ДЛ 21	същест.	поляна	5	4											4		1

Ловно стопански район	Ловище	Подотдел	Име	Вид	Вид	Обща площ	Изп. площ	Изкореняване	Оране	пшеница	овес	тритикателе	ръж	тревна смес	картофи	заябълка	Лив. трева	Бръст	Неизп. площ
										фуражи за засяване, дка									
ПЛР "Самоков"	3	212:5	ДЛ 22	същест.	поляна	4	4										4		
ПЛР "Самоков"	3	213:1	ДЛ 23	същест.	поляна	6	5										5		1
ПЛР "Самоков"	1	216:1	ДЛ 24	същест.	поляна	2	2										2		
ПЛР "Самоков"	5	221:1	ДЛ 25	същест.	поляна	2	2										2		
ПЛР "Самоков"	5	221:2	ДЛ 26	същест.	поляна	1	1										1		
ПЛР "Самоков"	4	223:6	ДЛ 27	същест.	поляна	1	1										1		
ПЛР "Самоков"	5	228:1	ДЛ 28	същест.	поляна	2	2										2		
ПЛР "Самоков"	4	223:4	ДЛ 3	същест.	поляна	5	4										4		1
ПЛР "Самоков"	2	196:1	ДЛ 4	същест.	поляна	1	1										1		
ПЛР "Самоков"	2	197:1	ДЛ 5	същест.	поляна	1	1										1		
ПЛР "Самоков"	3	199:1	ДЛ 6	същест.	поляна	1	1										1		
ПЛР "Самоков"	3	199:2	ДЛ 7	същест.	поляна	4	4										4		
ПЛР "Самоков"	3	201:3	ДЛ 8	същест.	поляна	2	2										2		
ПЛР "Самоков"	3	202:1	ДЛ 9	същест.	поляна	3	3										3		
ПЛР "Самоков"	1	210:1	ЛПр 1	същест.	просека	2	2											2	
ПЛР "Самоков"	4	223:3	ЛПр 10	същест.	просека	3	2											2	1
ПЛР "Самоков"	4	223:5	ЛПр 11	същест.	просека	4	3											3	1
ПЛР "Самоков"	4	223:7	ЛПр 12	същест.	просека	6	5											5	1
ПЛР "Самоков"	4	223:8	ЛПр 13	същест.	просека	3	2											2	1
ПЛР "Самоков"	4	223:10	ЛПр 14	същест.	просека	3	2											2	1
ПЛР "Самоков"	5	226:1	ЛПр 16	същест.	просека	4	3											3	1
ПЛР "Самоков"	1	211:2	ЛПр 2	същест.	просека	14	11											11	3
ПЛР "Самоков"	1	208:2	ЛПр 3	същест.	просека	10	8											8	2
ПЛР "Самоков"	3	209:1	ЛПр 4	същест.	просека	10	8											8	2
ПЛР "Самоков"	3	209:3	ЛПр 5	същест.	просека	1	1											1	
ПЛР "Самоков"	3	209:6	ЛПр 6	същест.	просека	3	2											2	1
ПЛР "Самоков"	3	209:10	ЛПр 7	същест.	просека	12	10											10	2
ПЛР "Самоков"	4	223:1	ЛПр 8	същест.	просека	3	2											2	1
ПЛР "Самоков"	4	223:2	ЛПр 9	същест.	просека	5	4											4	1

Ловно стопански район	Ловище	Подотдел	Име	Вид	Вид	Обща площ	Изп. площ	Изкореняване	Оране	фуражи за засяване, дка										Лив. трева	Бръст	Неизп. площ
										пшеница	овес	тритикателе	ръж	тревна смес	картофи	заябълка						
ПЛР "Шипочане"	2	Земеделска територия	ДН 1	същест.	нива	2	2		2		2											
ПЛР "Шипочане"	2	Земеделска територия	ДН 2	същест.	нива	2	2		2		2											
ПЛР "Шипочане"	2	Земеделска територия	ДН 3	същест.	нива	1	1		1		1											
ПЛР "Шипочане"	3	Земеделска територия	ДН 4	същест.	нива	89	89		89	10	71				4	4						
ПЛР "Шипочане"	3	Земеделска територия	ДН 5	същест.	нива	3	3		3		3											
ПЛР "Шипочане"	3	Земеделска територия	ДН 6	същест.	нива	5	5		5	3					1	1						
ПЛР "Шипочане"	3	Земеделска територия	ДН 7	същест.	нива	55	55		55	5	48				1	1						
ПЛР "Шипочане"	4	Земеделска територия	ДН 8	същест.	нива	12	12		12		12											
ПЛР "Шипочане"	4	Земеделска територия	ДН 9	същест.	нива	64	64		64	7	55				1	1						
ПЛР "Шипочане"	4	1538:1	ДЛ 1	същест.	поляна	1	1										1					
ПЛР "Шипочане"	2	245:3	ДЛ 10	същест.	поляна	1	1										1					
ПЛР "Шипочане"	3	246:6	ДЛ 11	същест.	поляна	2	2										2					
ПЛР "Шипочане"	3	249:1	ДЛ 12	същест.	поляна	2	2										2					
ПЛР "Шипочане"	3	249:2	ДЛ 13	същест.	поляна	3	3										3					
ПЛР "Шипочане"	3	249:3	ДЛ 14	същест.	поляна	1	1										1					
ПЛР "Шипочане"	4	250:1	ДЛ 15	същест.	поляна	3	3										3					
ПЛР "Шипочане"	4	250:2	ДЛ 16	същест.	поляна	2	2										2					
ПЛР "Шипочане"	4	250:3	ДЛ 17	същест.	поляна	2	2										2					
ПЛР "Шипочане"	4	251:1	ДЛ 18	същест.	поляна	2	2										2					
ПЛР "Шипочане"	4	251:2	ДЛ 19	същест.	поляна	1	1										1					
ПЛР "Шипочане"	3	236:1	ДЛ 2	същест.	поляна	1	1										1					
ПЛР "Шипочане"	4	251:3	ДЛ 20	същест.	поляна	2	2										2					
ПЛР "Шипочане"	4	251:4	ДЛ 21	същест.	поляна	4	4										4					
ПЛР "Шипочане"	4	251:5	ДЛ 22	същест.	поляна	3	3										3					
ПЛР "Шипочане"	1	263:1	ДЛ 23	същест.	поляна	2	2										2					
ПЛР "Шипочане"	1	263:2	ДЛ 24	същест.	поляна	2	2										2					
ПЛР "Шипочане"	1	267:1	ДЛ 25	същест.	поляна	3	3										3					
ПЛР "Шипочане"	1	268:1	ДЛ 26	същест.	поляна	3	3										3					
ПЛР "Шипочане"	1	268:2	ДЛ 27	същест.	поляна	1	1										1					

Ловно стопански район	Ловище	Подотдел	Име	Вид	Вид	Обща площ	Изп. площ	Изкореняване	Оране	пшеница	овес	тритикателе	ръж	тревна смес	картофи	заябълка	Лив. трева	Бръст	Неизп. площ
										фуражи за засяване, дка									
ПЛР "Шипочане"	5	273:1	ДЛ 28	същест.	поляна	3	3										3		
ПЛР "Шипочане"	5	275:4	ДЛ 29	същест.	поляна	20	18										18		2
ПЛР "Шипочане"	3	236:2	ДЛ 3	същест.	поляна	3	3										3		
ПЛР "Шипочане"	5	276:5; 254:3	ДЛ 30	същест.	поляна	7	6										6		1
ПЛР "Шипочане"	4	276:5; 254:3	ДЛ 30	същест.	поляна	4	4										4		
ПЛР "Шипочане"	5	277:3	ДЛ 31	същест.	поляна	8	7										7		1
ПЛР "Шипочане"	5	279:1	ДЛ 32	същест.	поляна	6	5										5		1
ПЛР "Шипочане"	5	279:2	ДЛ 33	същест.	поляна	3	3										3		
ПЛР "Шипочане"	5	280:1	ДЛ 34	същест.	поляна	1	1										1		
ПЛР "Шипочане"	5	280:2	ДЛ 35	същест.	поляна	7	6										6		1
ПЛР "Шипочане"	4	282:3	ДЛ 36	същест.	поляна	2	2										2		
ПЛР "Шипочане"	3	238:1	ДЛ 4	същест.	поляна	3	3										3		
ПЛР "Шипочане"	3	239:1	ДЛ 5	същест.	поляна	4	4										4		
ПЛР "Шипочане"	3	239:2	ДЛ 6	същест.	поляна	7	6										6		1
ПЛР "Шипочане"	2	241:1	ДЛ 7	същест.	поляна	1	1										1		
ПЛР "Шипочане"	2	241:3	ДЛ 8	същест.	поляна	10	9										9		1
ПЛР "Шипочане"	2	243:1	ДЛ 9	същест.	поляна	3	3										3		
ПЛР "Шипочане"	3	236:3	ЛПр 1	същест.	просека	28	22										22		6
ПЛР "Шипочане"	1	262:2	ЛПр 10	същест.	просека	1	1										1		
ПЛР "Шипочане"	1	262:3	ЛПр 11	същест.	просека	2	2										2		
ПЛР "Шипочане"	1	262:4	ЛПр 12	същест.	просека	7	6										6		1
ПЛР "Шипочане"	1	262:5	ЛПр 13	същест.	просека	8	6										6		2
ПЛР "Шипочане"	1	268:3	ЛПр 14	същест.	просека	1	1										1		
ПЛР "Шипочане"	1	268:4	ЛПр 15	същест.	просека	2	2										2		
ПЛР "Шипочане"	2	240:1	ЛПр 2	същест.	просека	1	1										1		
ПЛР "Шипочане"	3	240:2	ЛПр 3	същест.	просека	1	1										1		
ПЛР "Шипочане"	2	240:6	ЛПр 4	същест.	просека	1	1										1		
ПЛР "Шипочане"	2	241:4	ЛПр 5	същест.	просека	6	5										5		1
ПЛР "Шипочане"	2	244:3	ЛПр 6	същест.	просека	11	9										9		2

Ловно стопански район	Ловище	Подотдел	Име	Вид	Вид	Обща площ	Изп. площ	Изкореняване	Оране	фуражи за засяване, дка										Лив. трева	Бръст	Неизп. площ
										пшеница	овес	тритикателе	ръж	тревна смес	картофи	заябълка						
ПЛР "Шипочане"	2	245:1	ЛПр 7	същест.	просека	23	18												18	5		
ПЛР "Шипочане"	2	245:4	ЛПр 8	същест.	просека	1	1												1			
ПЛР "Шипочане"	1	262:1	ЛПр 9	същест.	просека	3	2												2	1		
ПЛР "Широки дол"	2	Земеделска територия	ДН	същест.	нива	13	13		13		10						3					
ПЛР "Широки дол"	1	Земеделска територия	ДН 1	същест.	нива	14	14		14	5	5		2				2					
ПЛР "Широки дол"	2	Земеделска територия	ДН 2	същест.	нива	18	18		18		14		2			1	1					
ПЛР "Широки дол"	1	171:1; 172:2	ДЛ 1	същест.	поляна	9	8											8		1		
ПЛР "Широки дол"	2	168:2; 168:3; 178:1	ДЛ 10	същест.	поляна	2	2											2				
ПЛР "Широки дол"	2	168:2; 168:3; 178:1	ДЛ 10	същест.	поляна	34	31											31		3		
ПЛР "Широки дол"	2	178:3	ДЛ 11	същест.	поляна	5	4											4		1		
ПЛР "Широки дол"	2	184:3	ДЛ 12	същест.	поляна	2	2											2				
ПЛР "Широки дол"	2	181:1	ДЛ 13	същест.	поляна	1	1											1				
ПЛР "Широки дол"	4	193:18	ДЛ 14	същест.	поляна	5	4											4		1		
ПЛР "Широки дол"	4	193:1	ДЛ 15	същест.	поляна	14	13											13		1		
ПЛР "Широки дол"	4	193:2	ДЛ 16	същест.	поляна	4	4											4				
ПЛР "Широки дол"	1	170:1	ДЛ 2	същест.	поляна	3	3											3				
ПЛР "Широки дол"	1	179:3	ДЛ 3	същест.	поляна	2	2											2				
ПЛР "Широки дол"	2	169:1	ДЛ 4	същест.	поляна	4	4											4				
ПЛР "Широки дол"	2	177:1; 177:2	ДЛ 5	същест.	поляна	3	3											3				
ПЛР "Широки дол"	2	176:3	ДЛ 6	същест.	поляна	2	2											2				
ПЛР "Широки дол"	1	186:2	ДЛ 7	същест.	поляна	1	1											1				
ПЛР "Широки дол"	2	184:1	ДЛ 8	същест.	поляна	2	2											2				
ПЛР "Широки дол"	2	168:1	ДЛ 9	същест.	поляна	8	7											7		1		
ПЛР "Яребковица"	1	521:1	ДЛ 1	същест.	поляна	29	26											26		3		
ПЛР "Ярлово"	1	Земеделска територия	ДН 1	същест.	нива	24	24		24		24											



**ПРИЛОЖЕНИЕ № 5**  
**Работни схеми и количествени сметки**  
**на биотехническите съоръжения**